

HRVATSKO DRUŠTVO SUDSKIH VJEŠTAKA
STALNI SUDSKI VJEŠTAK STROJARSKE STRUKE

Krešimir Antulov ing. strojarstva

Franje Kuhača 8, 43000 Bjelovar, Telefon: 043/246-999, mob: 098/449-984, mail: kresimir.antulov@gmail.com

E L A B O R A T

PROCJENA TRŽIŠNE VRIJEDNOSTI STROJEVA, UREĐAJA I OPREME

GLOBAL-EURO-TRADE d.o.o. u stečaju

ZAGREB, Medarska ulica 69



Stalni sudski vještak
Krešimir Antulov ing.

U Bjelovaru, 28.01.2025 godine.

Rješenjem Županijskog suda u Bjelovaru o imenovanju br. 4 Su-406/98, od 14. veljače 2017. godine, imenovan za:
„Stalnog sudskog vještaka strojarske struke“

PROCJENA TRŽIŠNE VRIJEDNOSTI STROJEVA, UREĐAJA I OPREME

TVRTKA: Global-euro-trade d.o.o. u stečaju
ZAGREB, Medarska ulica 69

1. Predmet procjene:

a. Strojevi, uređaji i oprema za usluge i trgovinu

2. Utvrđeno stanje:

Vještak je dana 30.08.2024, 03.09.2024, 02.10.2024 godine na lokaciji Ivanićgradska 22 - Zagreb, pregledao predloženu pokretnu imovinu, opremu i rezervne dijelove za procjenu, zajedno sa gosp. Igorom Srša. Na temelju izvršenog pregleda i zatečenog stanja pregledane imovine, te mogućih današnjih nabavnih cijena istovrsne ili slične imovine, vještak je ocijenio vrijednost.

Pri tom u iskazanim iznosima nisu uključeni troškovi spajanja na energetske instalacije, te dobava i postavljanje pokretne imovine.

Procjenjivanje i inventura imovine vršeno je prema identifikaciji koju je prilikom pregleda i procjenjivanja definirao naručitelj procjene.

Funkcija svake pojedinačne pokretne imovine jasna je iz njenog naziva.

Dio pokretne imovine u vrijeme kupnje bila je tehnološki suvremena i tržišno konkurentna. Jedan dio pokretne imovine kao takova se više ne proizvodi pa je vještak našao zamjenske cijene. Većina pokretne imovine je u prosjeku starija od 10 godina. Obzirom da za neku imovinu ne postoji evidentirana nabavna vrijednost, u svom nalazu ću se bazirati na sadašnje novo nabavne cijene takve pokretne imovine ili pokretne imovine sa sličnim karakteristikama.

Novo nabavna cijena je zamjenska vrijednost koja uz koeficijente definira procijenjenu vrijednost pokretne imovine.

M E T O D O L O G I J A

PROCJENE TRŽIŠNE VRIJEDNOSTI

TVRTKA: Global-euro-trade d.o.o. u stečaju
ZAGREB, Medarska ulica 69

Ova procjena rađena je na osnovu zahtjeva naručitelja „Global-euro-trade“ d.o.o., Zagreb, Medarska ulica 69, u stečaju. Od procjenitelja se traži objektivna i stručna procjena tržišne vrijednosti imovine koja se nalazi jednim dijelom na adresi Ivanićgradska ulica 22, Medarska ulica 69 Zagreb, a koja će biti dana na uvid procjenitelju tijekom očevida.

Pregled imovine i procjena vršeni su od 30.08. 2024 – 02.10.2024 godine, koji datumi je uzeti kao referentni datumi procjene.

Prilikom utvrđivanja procijenjene vrijednosti korištena je metoda zamjenske vrijednosti i korekcije faktorima koji definiraju koeficijent vremenskog otpisa, koeficijent tehnološke spremnosti, koeficijent tehničkog stanja i koeficijent ekonomske proizvodnosti.

Objedinjeni faktori definiraju ostatnu vrijednost imovine, a umnožak ostatne vrijednosti i zamjenske vrijednosti definiraju tržišnu vrijednost promatrane imovine.

Zamjenska vrijednost predstavlja moguću tržišnu vrijednost takve nove imovine ili sličnih tehničkih i tehnoloških karakteristika.

Metodologija koja je korištena prilikom ove procjene razvijena je u postupcima procjenjivanja imovine poduzeća u vlasničkim pretvorbama, i u postupcima procjenjivanja opreme kao imovine koja se unosi u trgovačko društvo, u likvidacijskim i stečajnim postupcima te u postupku procjenjivanja imovine koja se uzima u zalog za korištenje kreditnih sredstava kod banaka u RH.

Predmet procjene su pokretnine – strojevi, oprema i dijelovi potrebni za popravak šivaćih mašina. Prije nego što se prišlo procjenjivanju vrijednosti pokretne imovine „Global-Euro-Trade“ d.o.o. u stečaju, Medarska ulica 69 - Zagreb, izvršene su slijedeće radnje:

1. Izvršena inventura rezervnih dijelova
2. Osobnim pregledom utvrđeno stanje imovine i mogućnost obavljanja namijenjene funkcije
3. Utvrđen postotak istrošenosti i tehnološke zastarjelosti te je na osnovu tih spoznaja vršena korekcija u procjeni
4. Pronađene su usporedne i zamjenske cijene kao polazne vrijednosti, a na gore opisan način.

Utvrđene procijenjene vrijednosti predstavljaju tržišnu vrijednost imovine u stanju prema nalazu na promatranoj lokaciji i na referentni datum.

HRVATSKO DRUŠTVO SUDSKIH VJEŠTAKA
STALNI SUDSKI VJEŠTAK STROJARSKE STRUKE

Krešimir Antulov ing. strojstva

Franje Kuhača 8, 43000 Bjelovar, Telefon: 043/246-999, mob: 098/449-984, mail: kresimir.antulov@gmail.com

Utvrđene vrijednosti NE uključuju porezna davanja na eventualni promet prodaje – PDV i sl.

Sama procjena temelji se na pokušaju maksimalne objektivizacije procjene tj. pokušaju procjenitelja da pronađe matematički izraz koji će uvrštavanjem određenog broja objektivno ocjenjenih faktora dati što približniju objektivnu vrijednost.

Predmetni strojevi, uređaji i oprema su procijenjeni na licu mjesta u gore navedenim lokacijama, neispravni i neki djelomično rastavljeni i u dijelovima.

Prilikom pregleda i identifikacije svi su strojevi, uređaji i oprema fotografirani, a njihov je izgled i stanje vidljivo na svakom pojedinačnom listu procjene, kojih je ukupno -----.

PROCJENA VRIJEDNOSTI POKRETNINA I REZERVNIH DIJELOVA

Tržišna vrijednost pokretnina i rezervnih dijelova je utvrđena na osnovu nađenog stvarnog stanja, te u zavisnosti od sada važeće novo nabavne vrijednosti istih ili sličnih pokretnina i rezervnih dijelova. Vrijednost pokretnina utvrđena je računskim putem uz primjenu izraza:

$$T_v = N_{nc} \cdot K_0 \cdot K_1 \cdot K_2 \cdot K_3$$

gdje je:

- T_v - tržišna vrijednost
- N_{nc} - novonabavna cijena
- K₀ - koeficijent vremenskog otpisa
- K₁ - koeficijent tehnološke spremnosti
- K₂ - koeficijent tehničkog stanja
- K₃ - koeficijent rentabilnosti

Procijenjene pokretnine, imaju utvrđenu tržišnu vrijednost u stanju i na lokaciji gdje je pregled izvršen.



Stalni sudski vještak
Krešimir Antulov ing.

U Bjelovaru, 28.01.2025 godine.

Rješenjem Županijskog suda u Bjelovaru o imenovanju br. 4 Su-406/98, od 14.veljače 2017. godine, imenovan za:
„Stalnog sudskog vještaka strojarske struke“

HRVATSKO DRUŠTVO SUDSKIH VJEŠTAKA
STALNI SUDSKI VJEŠTAK STROJARSKE STRUKE

Kresimir Antulov ing. strojstva

Franje Kuhača 8, 43000 Bjelovar, Telefon: 043/246-999, mob: 098/449-984, mail: kresimir.antulov@gmail.com

PROCJENA TRŽIŠNE VRIJEDNOSTI STROJEVA, UREĐAJA I OPREME

**GRUPA - 1
POKRETNNA IMOVINA**

**GLOBAL-EURO-TRADE
d.o.o. u stečaju**

ZAGREB, Medarska ulica 69

U Bjelovaru, 28.01.2025 godine.

Rješenjem Županijskog suda u Bjelovaru o imenovanju br. 4 Su-406/98, od 14. veljače 2017. godine, imenovan za:
„Stalnog sudskog vještaka strojarske struke“

HRVATSKO DRUŠTVO SUDSKIH VJEŠTAKA
STALNI SUDSKI VJEŠTAK STROJARSKE STRUKE

Kresimir Antulov ing. strojstva

Franje Kuhača 8, 43000 Bjelovar, Telefon: 043/246-999, mob: 098/449-984, mail: kresimir.antulov@gmail.com



PROCJENA UREĐAJA

Broj procjene: 1
Firma: **GLOBAL – EURO – TRADE d.o.o.**
Teh. Cjelina: **za usluge i trgovinu**
Mjesto: **Zagreb, Medarska ulica 69**

A PODACI O UREĐAJU

- Vrsta uređaja/stroja
- Proizvođač
- Klasa
- Godina
- Komada
- Teh. Podaci
- Inv. broj

**MAŠINA ZA ŠIVANJE
UNION SPECIJAL
39500 GF**

-
1
-
-

B TEHNIČKO STANJE

Na temelju pregleda uređaja utvrđeno je:

- da je uređaj kompletiran
- da se uređaj nalazi u tehnički ispravnom stanju
- da na uređaju nema tehnički vidljivih nedostataka

Namjena: šivanje

C KOEFICIJENT VREMENSKOG OTPISA - K 0

K 0 = 0,50

D KOEFICIJENT TEHNOLOŠKE SPREMNOSTI - K 1

K 1 = 0,70

E KOEFICIJENT TEHNIČKOG STANJA - K 2

K 2 = 0,60

F KOEFICIJENT RENTABILNOSTI - K 3

K 3 = 0,70

G NOVO NABAVNA CIJENA UREĐAJA

Na temelju saznanja iz trgovačke mreže za uređaj sa pripadajućom opremom i priborom, istih ili sličnih karakteristika, utvrđena je novonabavna cijena uređaja:

Nc = 3.500,00 Eur-a

H TRŽNA VRIJEDNOST UREĐAJA

Na temelju svih navedenih podataka, proračunom je utvrđena tržišna vrijednost uređaja:

Vu = 514,50 Eur-a

HRVATSKO DRUŠTVO SUDSKIH VJEŠTAKA
STALNI SUDSKI VJEŠTAK STROJARSKE STRUKE

Kresimir Antulov ing. strojstva

Franje Kuhača 8, 43000 Bjelovar, Telefon: 043/246-999, mob: 098/449-984, mail: kresimir.antulov@gmail.com



PROCJENA UREĐAJA

Broj procjene: 2
Firma: **GLOBAL – EURO – TRADE d.o.o.**
Teh. Cjelina: **za usluge i trgovinu**
Mjesto: **Zagreb, Medarska ulica 69**

A PODACI O UREĐAJU

| | |
|------------------------|--------------------------|
| - Vrsta uređaja/stroja | MAŠINA ZA ŠIVANJE |
| - Proizvođač | DURKOPF - MAIER |
| - Klasa | 252-12 |
| - Godina | - |
| - Komada | 1 |
| - Broj | 20089 |
| - Inv. broj | - |

B TEHNIČKO STANJE

Na temelju pregleda uređaja utvrđeno je:

- da je uređaj kompletiran
- da se uređaj nalazi u tehnički ispravnom stanju
- da na uređaju nema tehnički vidljivih nedostataka

Namjena: šivanje

C KOEFICIJENT VREMENSKOG OTPISA - K 0

K 0 = 0,50

D KOEFICIJENT TEHNOLOŠKE SPREMNOSTI - K 1

K 1 = 0,70

E KOEFICIJENT TEHNIČKOG STANJA - K 2

K 2 = 0,60

F KOEFICIJENT RENTABILNOSTI - K 3

K 3 = 0,70

G NOVO NABAVNA CIJENA UREĐAJA

Na temelju saznanja iz trgovačke mreže za uređaj sa pripadajućom opremom i priborom, istih ili sličnih karakteristika, utvrđena je novonabavna cijena uređaja:

Nc = 4.500,00 Eur-a

H TRŽNA VRIJEDNOST UREĐAJA

Na temelju svih navedenih podataka, proračunom je utvrđena tržišna vrijednost uređaja:

Vu = 661,50 Eur-a

Rješenjem Županijskog suda u Bjelovaru o imenovanju br. 4 Su-406/98, od 14.veljače 2017. godine, imenovan za:
„Stalnog sudskog vještaka strojarske struke“

HRVATSKO DRUŠTVO SUDSKIH VJEŠTAKA
STALNI SUDSKI VJEŠTAK STROJARSKE STRUKE

Kresimir Antulov ing. strojstva

Franje Kuhača 8, 43000 Bjelovar, Telefon: 043/246-999, mob: 098/449-984, mail: kresimir.antulov@gmail.com



PROCJENA UREĐAJA

Broj procjene: 3
Firma: **GLOBAL – EURO – TRADE d.o.o.**
Teh. Cjelina: **za usluge i trgovinu**
Mjesto: **Zagreb, Medarska ulica 69**

A PODACI O UREĐAJU

- Vrsta uređaja/stroja
- Proizvođač
- Klasa
- Godina
- Komada
- Broj
- Inv. broj

MAŠINA ZA ŠIVANJE
KRAFFT
KF-205-370
-
1
190245314
-

B TEHNIČKO STANJE

Na temelju pregleda uređaja utvrđeno je:

- da je uređaj kompletiran
- da se uređaj nalazi u tehnički ispravnom stanju
- da na uređaju nema tehnički vidljivih nedostataka

Namjena: šivanje

C KOEFICIJENT VREMENSKOG OTPISA - K 0

K 0 = 0,50

D KOEFICIJENT TEHNOLOŠKE SPREMNOSTI - K 1

K 1 = 0,70

E KOEFICIJENT TEHNIČKOG STANJA - K 2

K 2 = 0,60

F KOEFICIJENT RENTABILNOSTI - K 3

K 3 = 0,70

G NOVO NABAVNA CIJENA UREĐAJA

Na temelju saznanja iz trgovačke mreže za uređaj sa pripadajućom opremom i priborom, istih ili sličnih karakteristika, utvrđena je novonabavna cijena uređaja:

Nc = 5.931,00 Eur-a

H TRŽNA VRIJEDNOST UREĐAJA

Na temelju svih navedenih podataka, proračunom je utvrđena tržišna vrijednost uređaja:

Vu = 871,85 Eur-a

HRVATSKO DRUŠTVO SUDSKIH VJEŠTAKA
STALNI SUDSKI VJEŠTAK STROJARSKE STRUKE

Kresimir Antulov ing. strojstva

Franje Kuhača 8, 43000 Bjelovar, Telefon: 043/246-999, mob: 098/449-984, mail: kresimir.antulov@gmail.com



PROCJENA UREĐAJA

Broj procjene: **4**
Firma: **GLOBAL – EURO – TRADE d.o.o.**
Teh. Cjelina: **za usluge i trgovinu**
Mjesto: **Zagreb, Medarska ulica 69**

A PODACI O UREĐAJU

| | |
|------------------------|----------------------|
| - Vrsta uređaja/stroja | COLOR PAINTER |
| - Proizvođač | SEIKO |
| - Klasa | IP-7900-00 |
| - Godina | - |
| - Komada | 1 |
| - Broj | 8BA0146A |
| - Inv. broj | - |

B TEHNIČKO STANJE

Na temelju pregleda uređaja utvrđeno je:

- da je uređaj kompletiran
- da se uređaj nalazi u tehnički neispravnom stanju
- da na uređaju ima tehnički vidljivih nedostataka

Namjena:

C KOEFICIJENT VREMENSKOG OTPISA - K 0
K 0 = 0,50

D KOEFICIJENT TEHNOLOŠKE SPREMNOSTI - K 1
K 1 = 0,60

E KOEFICIJENT TEHNIČKOG STANJA - K 2
K 2 = 0,50

F KOEFICIJENT RENTABILNOSTI - K 3
K 3 = 0,60

G NOVO NABAVNA CIJENA UREĐAJA

Na temelju saznanja iz trgovačke mreže za uređaj sa pripadajućom opremom i priborom, istih ili sličnih karakteristika, utvrđena je novonabavna cijena uređaja:

Nc = 6.900,00 Eur-a

H TRŽNA VRIJEDNOST UREĐAJA

Na temelju svih navedenih podataka, proračunom je utvrđena tržišna vrijednost uređaja:

Vu = 621,00 Eur-a

Rješenjem Županijskog suda u Bjelovaru o imenovanju br. 4 Su-406/98, od 14.veljače 2017. godine, imenovan za:
„Stalnog sudskog vještaka strojarske struke“

HRVATSKO DRUŠTVO SUDSKIH VJEŠTAKA
STALNI SUDSKI VJEŠTAK STROJARSKE STRUKE

Kresimir Antulov ing. strojstva

Franje Kuhača 8, 43000 Bjelovar, Telefon: 043/246-999, mob: 098/449-984, mail: kresimir.antulov@gmail.com



PROCJENA UREĐAJA

Broj procjene: **5**
Firma: **GLOBAL – EURO – TRADE d.o.o.**
Teh. Cjelina: **za usluge i trgovinu**
Mjesto: **Zagreb, Medarska ulica 69**

A PODACI O UREĐAJU

- Vrsta uređaja/stroja
- Proizvođač
- Klasa
- Godina
- Komada
- Broj
- Inv. broj

**MONITOR
AG NEOVO**

-
-
-
1
-
-

B TEHNIČKO STANJE

Na temelju pregleda uređaja utvrđeno je:

- da je uređaj kompletiran
- da se uređaj nalazi u tehnički ispravnom stanju
- da na uređaju nema tehnički vidljivih nedostataka

Namjena:

C KOEFICIJENT VREMENSKOG OTPISA - K 0
K 0 = 0,50

D KOEFICIJENT TEHNOLOŠKE SPREMNOSTI - K 1
K 1 = 0,70

E KOEFICIJENT TEHNIČKOG STANJA - K 2
K 2 = 0,50

F KOEFICIJENT RENTABILNOSTI - K 3
K 3 = 0,70

G NOVO NABAVNA CIJENA UREĐAJA

Na temelju saznanja iz trgovačke mreže za uređaj sa pripadajućom opremom i priborom, istih ili sličnih karakteristika, utvrđena je novonabavna cijena uređaja:

Nc = 84,90 Eur-a

H TRŽNA VRIJEDNOST UREĐAJA

Na temelju svih navedenih podataka, proračunom je utvrđena tržišna vrijednost uređaja:

Vu = 10,40 Eur-a

HRVATSKO DRUŠTVO SUDSKIH VJEŠTAKA
STALNI SUDSKI VJEŠTAK STROJARSKE STRUKE

Kresimir Antulov ing. strojstva

Franje Kuhača 8, 43000 Bjelovar, Telefon: 043/246-999, mob: 098/449-984, mail: kresimir.antulov@gmail.com



PROCJENA UREĐAJA

Broj procjene: 6
Firma: **GLOBAL – EURO – TRADE d.o.o.**
Teh. Cjelina: **za usluge i trgovinu**
Mjesto: **Zagreb, Medarska ulica 69**

A PODACI O UREĐAJU

| | |
|------------------------|---------------------|
| - Vrsta uređaja/stroja | SKENER |
| - Proizvođač | EPSON |
| - Model | J 131 A |
| - Godina | - |
| - Komada | 1 |
| - Broj | VL3C49240331 |
| - Inv. broj | - |

B TEHNIČKO STANJE

Na temelju pregleda uređaja utvrđeno je:

- da je uređaj kompletiran
- da se uređaj nalazi u tehnički ispravnom stanju
- da na uređaju nema tehnički vidljivih nedostataka

Namjena:

C KOEFICIJENT VREMENSKOG OTPISA - K 0
K 0 = 0,50

D KOEFICIJENT TEHNOLOŠKE SPREMNOSTI - K 1
K 1 = 0,60

E KOEFICIJENT TEHNIČKOG STANJA - K 2
K 2 = 0,50

F KOEFICIJENT RENTABILNOSTI - K 3
K 3 = 0,60

G NOVO NABAVNA CIJENA UREĐAJA

Na temelju saznanja iz trgovačke mreže za uređaj sa pripadajućom opremom i priborom, istih ili sličnih karakteristika, utvrđena je novonabavna cijena uređaja:

Nc = 322,00 Eur-a

H TRŽNA VRIJEDNOST UREĐAJA

Na temelju svih navedenih podataka, proračunom je utvrđena tržišna vrijednost uređaja:

Vu = 28,98 Eur-a

HRVATSKO DRUŠTVO SUDSKIH VJEŠTAKA
STALNI SUDSKI VJEŠTAK STROJARSKE STRUKE

Kresimir Antulov ing. strojstva

Franje Kuhača 8, 43000 Bjelovar, Telefon: 043/246-999, mob: 098/449-984, mail: kresimir.antulov@gmail.com



PROCJENA UREĐAJA

Broj procjene: 7

Firma: **GLOBAL – EURO – TRADE d.o.o.**

Teh. Cjelina: **za usluge i trgovinu**

Mjesto: **Zagreb, Medarska ulica 69**

A PODACI O UREĐAJU

| | |
|------------------------|--------------------|
| - Vrsta uređaja/stroja | MONITOR |
| - Proizvođač | HP |
| - Klasa | L 1950 |
| - Godina | 2008 |
| - Komada | 1 |
| - Broj | HSTHD2341-B |
| - Inv. broj | - |

B TEHNIČKO STANJE

Na temelju pregleda uređaja utvrđeno je:

- da je uređaj kompletiran
- da se uređaj nalazi u tehnički ispravnom stanju
- da na uređaju nema tehnički vidljivih nedostataka

Namjena:

C KOEFICIJENT VREMENSKOG OTPISA - K 0
K 0 = 0,50

D KOEFICIJENT TEHNOLOŠKE SPREMNOSTI - K 1
K 1 = 0,60

E KOEFICIJENT TEHNIČKOG STANJA - K 2
K 2 = 0,50

F KOEFICIJENT RENTABILNOSTI - K 3
K 3 = 0,60

G NOVO NABAVNA CIJENA UREĐAJA

Na temelju saznanja iz trgovačke mreže za uređaj sa pripadajućom opremom i priborom, istih ili sličnih karakteristika, utvrđena je novonabavna cijena uređaja:

Nc = 229,00 Eur-a

H TRŽNA VRIJEDNOST UREĐAJA

Na temelju svih navedenih podataka, proračunom je utvrđena tržišna vrijednost uređaja:

Vu = 20,61 Eur-a

HRVATSKO DRUŠTVO SUDSKIH VJEŠTAKA
STALNI SUDSKI VJEŠTAK STROJARSKE STRUKE

Kresimir Antulov ing. strojstva

Franje Kuhača 8, 43000 Bjelovar, Telefon: 043/246-999, mob: 098/449-984, mail: kresimir.antulov@gmail.com



PROCJENA UREĐAJA

Broj procjene: 8
Firma: **GLOBAL – EURO – TRADE d.o.o.**
Teh. Cjelina: **za usluge i trgovinu**
Mjesto: **Zagreb, Medarska ulica 69**

A PODACI O UREĐAJU

| | |
|------------------------|--------------------------|
| - Vrsta uređaja/stroja | MONITOR |
| - Proizvođač | SAMSUNG |
| - Klasa | SYNC MASTER 172 V |
| - Godina | 2003 |
| - Komada | 1 |
| - Broj | GY17VSSS/EDC |
| - Inv. broj | - |

B TEHNIČKO STANJE

Na temelju pregleda uređaja utvrđeno je:

- da je uređaj kompletiran
- da se uređaj nalazi u tehnički ispravnom stanju
- da na uređaju nema tehnički vidljivih nedostataka

Namjena:

C KOEFICIJENT VREMENSKOG OTPISA - K 0
K 0 = 0,50

D KOEFICIJENT TEHNOLOŠKE SPREMNOSTI - K 1
K 1 = 0,60

E KOEFICIJENT TEHNIČKOG STANJA - K 2
K 2 = 0,50

F KOEFICIJENT RENTABILNOSTI - K 3
K 3 = 0,60

G NOVO NABAVNA CIJENA UREĐAJA

Na temelju saznanja iz trgovačke mreže za uređaj sa pripadajućom opremom i priborom, istih ili sličnih karakteristika, utvrđena je novonabavna cijena uređaja:

Nc = 189,00 Eur-a

H TRŽNA VRIJEDNOST UREĐAJA

Na temelju svih navedenih podataka, proračunom je utvrđena tržišna vrijednost uređaja:

Vu = 17,01 Eur-a

HRVATSKO DRUŠTVO SUDSKIH VJEŠTAKA
STALNI SUDSKI VJEŠTAK STROJARSKE STRUKE

Kresimir Antulov ing. strojstva

Franje Kuhača 8, 43000 Bjelovar, Telefon: 043/246-999, mob: 098/449-984, mail: kresimir.antulov@gmail.com



PROCJENA UREĐAJA

Broj procjene: 9
Firma: **GLOBAL – EURO – TRADE d.o.o.**
Teh. Cjelina: **za usluge i trgovinu**
Mjesto: **Zagreb, Medarska ulica 69**

A PODACI O UREĐAJU

| | |
|------------------------|---------------------------|
| - Vrsta uređaja/stroja | MONITOR |
| - Proizvođač | SAMSUNG |
| - Klasa | SYNC MASTER 713 BM |
| - Godina | 2005 |
| - Komada | 1 |
| - Broj | LS17MJSKS/DC |
| - Inv. broj | - |

B TEHNIČKO STANJE

Na temelju pregleda uređaja utvrđeno je:

- da je uređaj kompletiran
- da se uređaj nalazi u tehnički ispravnom stanju
- da na uređaju nema tehnički vidljivih nedostataka

Namjena:

C KOEFICIJENT VREMENSKOG OTPISA - K 0
K 0 = 0,50

D KOEFICIJENT TEHNOLOŠKE SPREMNOSTI - K 1
K 1 = 0,60

E KOEFICIJENT TEHNIČKOG STANJA - K 2
K 2 = 0,50

F KOEFICIJENT RENTABILNOSTI - K 3
K 3 = 0,60

G NOVO NABAVNA CIJENA UREĐAJA

Na temelju saznanja iz trgovačke mreže za uređaj sa pripadajućom opremom i priborom, istih ili sličnih karakteristika, utvrđena je novonabavna cijena uređaja:

Nc = 189,00 Eur-a

H TRŽNA VRIJEDNOST UREĐAJA

Na temelju svih navedenih podataka, proračunom je utvrđena tržišna vrijednost uređaja:

Vu = 17,01 Eur-a

Rješenjem Županijskog suda u Bjelovaru o imenovanju br. 4 Su-406/98, od 14.veljače 2017. godine, imenovan za:
„Stalnog sudskog vještaka strojarske struke“

HRVATSKO DRUŠTVO SUDSKIH VJEŠTAKA
STALNI SUDSKI VJEŠTAK STROJARSKE STRUKE

Kresimir Antulov ing. strojstva

Franje Kuhača 8, 43000 Bjelovar, Telefon: 043/246-999, mob: 098/449-984, mail: kresimir.antulov@gmail.com



PROCJENA UREĐAJA

Broj procjene: **10**
Firma: **GLOBAL – EURO – TRADE d.o.o.**
Teh. Cjelina: **za usluge i trgovinu**
Mjesto: **Zagreb, Medarska ulica 69**

A PODACI O UREĐAJU

| | |
|------------------------|----------------------|
| - Vrsta uređaja/stroja | MONITOR |
| - Proizvođač | AG NEOVO |
| - Klasa | H - 19 |
| - Godina | - |
| - Komada | 1 |
| - Broj | H1900011B0100 |
| - Inv. broj | - |

B TEHNIČKO STANJE

Na temelju pregleda uređaja utvrđeno je:

- da je uređaj kompletiran
- da se uređaj nalazi u tehnički ispravnom stanju
- da na uređaju nema tehnički vidljivih nedostataka

Namjena:

C KOEFICIJENT VREMENSKOG OTPISA - K 0
K 0 = 0,50

D KOEFICIJENT TEHNOLOŠKE SPREMNOSTI - K 1
K 1 = 0,70

E KOEFICIJENT TEHNIČKOG STANJA - K 2
K 2 = 0,50

F KOEFICIJENT RENTABILNOSTI - K 3
K 3 = 0,70

G NOVO NABAVNA CIJENA UREĐAJA

Na temelju saznanja iz trgovačke mreže za uređaj sa pripadajućom opremom i priborom, istih ili sličnih karakteristika, utvrđena je novonabavna cijena uređaja:

Nc = 84,90 Eur-a

H TRŽNA VRIJEDNOST UREĐAJA

Na temelju svih navedenih podataka, proračunom je utvrđena tržišna vrijednost uređaja:

Vu = 10,40 Eur-a

HRVATSKO DRUŠTVO SUDSKIH VJEŠTAKA
STALNI SUDSKI VJEŠTAK STROJARSKE STRUKE

Kresimir Antulov ing. strojstva

Franje Kuhača 8, 43000 Bjelovar, Telefon: 043/246-999, mob: 098/449-984, mail: kresimir.antulov@gmail.com



PROCJENA UREĐAJA

Broj procjene: 11
Firma: GLOBAL – EURO – TRADE d.o.o.
Teh. Cjelina: za usluge i trgovinu
Mjesto: Zagreb, Medarska ulica 69

A PODACI O UREĐAJU

| | |
|------------------------|----------------------------------|
| - Vrsta uređaja/stroja | PRINTER |
| - Proizvođač | HP |
| - Model | LASER JET PRO MFPM227 fdn |
| - Godina | 2017 |
| - Komada | 1 |
| - Broj | VNC3501197 |
| - Inv. broj | - |

B TEHNIČKO STANJE

Na temelju pregleda uređaja utvrđeno je:

- da je uređaj kompletiran
- da se uređaj nalazi u tehnički ispravnom stanju
- da na uređaju nema tehnički vidljivih nedostataka

Namjena:

C KOEFICIJENT VREMENSKOG OTPISA - K 0

K 0 = 0,65

D KOEFICIJENT TEHNOLOŠKE SPREMNOSTI - K 1

K 1 = 0,70

E KOEFICIJENT TEHNIČKOG STANJA - K 2

K 2 = 0,60

F KOEFICIJENT RENTABILNOSTI - K 3

K 3 = 0,70

G NOVO NABAVNA CIJENA UREĐAJA

Na temelju saznanja iz trgovačke mreže za uređaj sa pripadajućom opremom i priborom, istih ili sličnih karakteristika, utvrđena je novonabavna cijena uređaja:

Nc = 318,40 Eur-a

H TRŽNA VRIJEDNOST UREĐAJA

Na temelju svih navedenih podataka, proračunom je utvrđena tržišna vrijednost uređaja:

Vu = 60,84 Eur-a

Rješenjem Županijskog suda u Bjelovaru o imenovanju br. 4 Su-406/98, od 14.veljače 2017. godine, imenovan za:
„Stalnog sudskog vještaka strojarske struke“

HRVATSKO DRUŠTVO SUDSKIH VJEŠTAKA
STALNI SUDSKI VJEŠTAK STROJARSKE STRUKE

Kresimir Antulov ing. strojstva

Franje Kuhača 8, 43000 Bjelovar, Telefon: 043/246-999, mob: 098/449-984, mail: kresimir.antulov@gmail.com



PROCJENA UREĐAJA

Broj procjene: 12
Firma: **GLOBAL – EURO – TRADE d.o.o.**
Teh. Cjelina: **za usluge i trgovinu**
Mjesto: **Zagreb, Medarska ulica 69**

A PODACI O UREĐAJU

| | |
|------------------------|-------------------------------|
| - Vrsta uređaja/stroja | MONITOR |
| - Proizvođač | ACER |
| - Model | V196HQL |
| - Godina | 2015 |
| - Komada | 1 |
| - Broj | MMLXNEE007510076904207 |
| - Inv. broj | - |

B TEHNIČKO STANJE

Na temelju pregleda uređaja utvrđeno je:

- da je uređaj kompletiran
- da se uređaj nalazi u tehnički ispravnom stanju
- da na uređaju nema tehnički vidljivih nedostataka

Namjena:

C KOEFICIJENT VREMENSKOG OTPISA - K 0

K 0 = 0,55

D KOEFICIJENT TEHNOLOŠKE SPREMNOSTI - K 1

K 1 = 0,70

E KOEFICIJENT TEHNIČKOG STANJA - K 2

K 2 = 0,60

F KOEFICIJENT RENTABILNOSTI - K 3

K 3 = 0,70

G NOVO NABAVNA CIJENA UREĐAJA

Na temelju saznanja iz trgovačke mreže za uređaj sa pripadajućom opremom i priborom, istih ili sličnih karakteristika, utvrđena je novonabavna cijena uređaja:

Nc = 120,73 Eur-a

H TRŽNA VRIJEDNOST UREĐAJA

Na temelju svih navedenih podataka, proračunom je utvrđena tržišna vrijednost uređaja:

Vu = 19,52 Eur-a

Rješenjem Županijskog suda u Bjelovaru o imenovanju br. 4 Su-406/98, od 14. veljače 2017. godine, imenovan za:
„Stalnog sudskog vještaka strojarske struke“

HRVATSKO DRUŠTVO SUDSKIH VJEŠTAKA
STALNI SUDSKI VJEŠTAK STROJARSKE STRUKE

Kresimir Antulov ing. strojstva

Franje Kuhača 8, 43000 Bjelovar, Telefon: 043/246-999, mob: 098/449-984, mail: kresimir.antulov@gmail.com



PROCJENA UREĐAJA

Broj procjene: **13**
Firma: **GLOBAL – EURO – TRADE d.o.o.**
Teh. Cjelina: **za usluge i trgovinu**
Mjesto: **Zagreb, Medarska ulica 69**

A PODACI O UREĐAJU

| | |
|------------------------|------------------|
| - Vrsta uređaja/stroja | MONITOR |
| - Proizvođač | PHILIPS |
| - Model | 196V3L |
| - Godina | 2012 |
| - Komada | 1 |
| - Broj | 110661-12 |
| - Inv. broj | - |

B TEHNIČKO STANJE

Na temelju pregleda uređaja utvrđeno je:

- da je uređaj kompletiran
- da se uređaj nalazi u tehnički ispravnom stanju
- da na uređaju nema tehnički vidljivih nedostataka

Namjena:

C KOEFICIJENT VREMENSKOG OTPISA - K 0
K 0 = 0,50

D KOEFICIJENT TEHNOLOŠKE SPREMNOSTI - K 1
K 1 = 0,70

E KOEFICIJENT TEHNIČKOG STANJA - K 2
K 2 = 0,50

F KOEFICIJENT RENTABILNOSTI - K 3
K 3 = 0,70

G NOVO NABAVNA CIJENA UREĐAJA

Na temelju saznanja iz trgovačke mreže za uređaj sa pripadajućom opremom i priborom, istih ili sličnih karakteristika, utvrđena je novonabavna cijena uređaja:

Nc = 108,03 Eur-a

H TRŽNA VRIJEDNOST UREĐAJA

Na temelju svih navedenih podataka, proračunom je utvrđena tržišna vrijednost uređaja:

Vu = 13,23 Eur-a

Rješenjem Županijskog suda u Bjelovaru o imenovanju br. 4 Su-406/98, od 14.veljače 2017. godine, imenovan za:
„Stalnog sudskog vještaka strojarske struke“

HRVATSKO DRUŠTVO SUDSKIH VJEŠTAKA
STALNI SUDSKI VJEŠTAK STROJARSKE STRUKE

Kresimir Antulov ing. strojstva

Franje Kuhača 8, 43000 Bjelovar, Telefon: 043/246-999, mob: 098/449-984, mail: kresimir.antulov@gmail.com



PROCJENA UREĐAJA

Broj procjene: **14**
Firma: **GLOBAL – EURO – TRADE d.o.o.**
Teh. Cjelina: **za usluge i trgovinu**
Mjesto: **Zagreb, Medarska ulica 69**

A PODACI O UREĐAJU

| | |
|------------------------|-----------------|
| - Vrsta uređaja/stroja | MONITOR |
| - Proizvođač | PHILIPS |
| - Model | HWS8220Q |
| - Godina | 2007 |
| - Komada | 1 |
| - Broj | - |
| - Inv. broj | - |

B TEHNIČKO STANJE

Na temelju pregleda uređaja utvrđeno je:

- da je uređaj kompletiran
- da se uređaj nalazi u tehnički ispravnom stanju
- da na uređaju nema tehnički vidljivih nedostataka

Namjena:

C KOEFICIJENT VREMENSKOG OTPISA - K 0

K 0 = 0,50

D KOEFICIJENT TEHNOLOŠKE SPREMNOSTI - K 1

K 1 = 0,70

E KOEFICIJENT TEHNIČKOG STANJA - K 2

K 2 = 0,50

F KOEFICIJENT RENTABILNOSTI - K 3

K 3 = 0,70

G NOVO NABAVNA CIJENA UREĐAJA

Na temelju saznanja iz trgovačke mreže za uređaj sa pripadajućom opremom i priborom, istih ili sličnih karakteristika, utvrđena je novonabavna cijena uređaja:

Nc = 119,90 Eur-a

H TRŽNA VRIJEDNOST UREĐAJA

Na temelju svih navedenih podataka, proračunom je utvrđena tržišna vrijednost uređaja:

Vu = 14,68 Eur-a

HRVATSKO DRUŠTVO SUDSKIH VJEŠTAKA
STALNI SUDSKI VJEŠTAK STROJARSKE STRUKE

Kresimir Antulov ing. strojstva

Franje Kuhača 8, 43000 Bjelovar, Telefon: 043/246-999, mob: 098/449-984, mail: kresimir.antulov@gmail.com



PROCJENA UREĐAJA

Broj procjene: 15
Firma: GLOBAL – EURO – TRADE d.o.o.
Teh. Cjelina: za usluge i trgovinu
Mjesto: Zagreb, Medarska ulica 69

A PODACI O UREĐAJU

- Vrsta uređaja/stroja
- Proizvođač
- Tip
- Godina
- Komada
- Teh. Podaci
- Broj

LJEPILICA I SUŠILICA ZA KUTIJE

MHM - AUSTRIJA

1200 - 2

1990

1

**snaga 31 kW, grijanje 27 kW, parna soba
6,272 m³, motor 4 kW, max. Temperatura 140 ° C
1190-2023**

B TEHNIČKO STANJE

Na temelju pregleda uređaja utvrđeno je:

- da uređaj nije kompletiran
- da se uređaj nalazi u tehnički neispravnom stanju
- da na uređaju ima tehnički vidljivih nedostataka

Namjena: Ljepljenje i sušenje kartonskih kutija

C KOEFICIJENT VREMENSKOG OTPISA - K 0

K 0 = 0,50

D KOEFICIJENT TEHNOLOŠKE SPREMNOSTI - K 1

K 1 = 0,30

E KOEFICIJENT TEHNIČKOG STANJA - K 2

K 2 = 0,30

F KOEFICIJENT RENTABILNOSTI - K 3

K 3 = 0,30

G NOVONABAVNA CIJENA UREĐAJA

Na temelju saznanja iz trgovačke mreže za uređaj sa pripadajućom opremom i priborom, istih ili sličnih karakteristika, utvrđena je novo nabavna cijena uređaja:

Nc = 410.259,69 Eur-a

H TRŽNA VRIJEDNOST UREĐAJA

Na temelju svih navedenih podataka, proračunom je utvrđena tržišna vrijednost uređaja:

Vu = 5.538,50 Eur-a

HRVATSKO DRUŠTVO SUDSKIH VJEŠTAKA
STALNI SUDSKI VJEŠTAK STROJARSKE STRUKE

Kresimir Antulov ing. strojstva

Franje Kuhača 8, 43000 Bjelovar, Telefon: 043/246-999, mob: 098/449-984, mail: kresimir.antulov@gmail.com



PROCJENA OPREMI

Broj procjene: **16**
Firma: **GLOBAL – EURO – TRADE d.o.o.**
Teh. Cjelina: **za usluge i trgovinu**
Mjesto: **Zagreb, Medarska ulica 69**

A PODACI O OPREMI

- | | |
|------------------------|----------------------------|
| - Vrsta uređaja/stroja | STOL RADNI |
| - Proizvođač | - |
| - Tip | - |
| - Godina | - |
| - Komada | 4 |
| - Dimenzija | 1400 x 800 x 750 mm |
| - Inv. broj | - |

B TEHNIČKO STANJE

Na temelju pregleda stola utvrđeno je:

- da je stol kompletiran
- da se stol nalazi u tehnički ispravnom stanju
- da na stolu nema tehnički vidljivih nedostataka

Namjena:

C KOEFICIJENT VREMENSKOG OTPISA - K 0

K 0 = 0,50

D KOEFICIJENT TEHNOLOŠKE SPREMNOSTI - K 1

K 1 = 0,90

E KOEFICIJENT TEHNIČKOG STANJA - K 2

K 2 = 0,80

F KOEFICIJENT RENTABILNOSTI - K 3

K 3 = 0,90

G NOVO NABAVNA CIJENA STOLA

Na temelju saznanja iz trgovačke mreže za stol, istih ili sličnih karakteristika, utvrđena je novo nabavna cijena stola:

Nc = 196,25 Eur-a

H TRŽNA VRIJEDNOST STOLA

Na temelju svih navedenih podataka, proračunom je utvrđena tržišna vrijednost stola:

Vu = 63,58 Eur-a

Vu = 63,58 Eur-a x 4 kom. = 254,32 Eur-a

Rješenjem Županijskog suda u Bjelovaru o imenovanju br. 4 Su-406/98, od 14.veljače 2017. godine, imenovan za:
„Stalnog sudskog vještaka strojarske struke“

HRVATSKO DRUŠTVO SUDSKIH VJEŠTAKA
STALNI SUDSKI VJEŠTAK STROJARSKE STRUKE

Kresimir Antulov ing. strojstva

Franje Kuhača 8, 43000 Bjelovar, Telefon: 043/246-999, mob: 098/449-984, mail: kresimir.antulov@gmail.com



PROCJENA OPREME

Broj procjene: 17
Firma: **GLOBAL – EURO – TRADE d.o.o.**
Teh. Cjelina: **za usluge i trgovinu**
Mjesto: **Zagreb, Medarska ulica 69**

A PODACI O OPREMI

- Vrsta uređaja/stroja
- Proizvođač
- Tip
- Godina
- Komada
- Dimenzija
- Inv. broj

LADIČAR SA 3 LADICE

-
-
-
-
5
420 x 580 x 570 mm
-

B TEHNIČKO STANJE

Na temelju pregleda ladičara utvrđeno je:

- da je ladičar kompletiran
- da se ladičar nalazi u tehnički ispravnom stanju
- da na ladičaru nema tehnički vidljivih nedostataka

Namjena:

C KOEFICIJENT VREMENSKOG OTPISA - K 0

K 0 = 0,50

D KOEFICIJENT TEHNOLOŠKE SPREMNOSTI - K 1

K 1 = 0,90

E KOEFICIJENT TEHNIČKOG STANJA - K 2

K 2 = 0,80

F KOEFICIJENT RENTABILNOSTI - K 3

K 3 = 0,90

G NOVO NABAVNA CIJENA LADIČARA SA 3 LADICE

Na temelju saznanja iz trgovačke mreže za ladičar, istih ili sličnih karakteristika, utvrđena je novo nabavna cijena ladičara :

Nc = 156,25 Eur-a

H TRŽNA VRIJEDNOST LADIČARA SA 3 LADICE

Na temelju svih navedenih podataka, proračunom je utvrđena tržišna vrijednost ladičara:

Vu = 50,62 Eur-a

Vu = 50,62 Eur-a x 5 kom. = 253,10 Eur-a

HRVATSKO DRUŠTVO SUDSKIH VJEŠTAKA
STALNI SUDSKI VJEŠTAK STROJARSKE STRUKE

Kresimir Antulov ing. strojstva

Franje Kuhača 8, 43000 Bjelovar, Telefon: 043/246-999, mob: 098/449-984, mail: kresimir.antulov@gmail.com



PROCJENA OPREME

Broj procjene: 18
Firma: **GLOBAL – EURO – TRADE d.o.o.**
Teh. Cjelina: **za usluge i trgovinu**
Mjesto: **Zagreb, Medarska ulica 69**

A PODACI O OPREMI

- Vrsta uređaja/stroja
- Proizvođač
- Tip
- Godina
- Komada
- Teh. Podaci
- Inv. broj

FOTELJA RADNA

-
-
-
-
6
-
-

B TEHNIČKO STANJE

Na temelju pregleda fotelje radne utvrđeno je:

- da je fotelja kompletirana
- da se fotelja nalazi u tehnički ispravnom stanju
- da na fotelji nema tehnički vidljivih nedostataka

Namjena:

C KOEFICIJENT VREMENSKOG OTPISA - K 0

K 0 = 0,50

D KOEFICIJENT TEHNOLOŠKE SPREMNOSTI - K 1

K 1 = 0,90

E KOEFICIJENT TEHNIČKOG STANJA - K 2

K 2 = 0,70

F KOEFICIJENT RENTABILNOSTI - K 3

K 3 = 0,90

G NOVO NABAVNA CIJENA FOTELJE RADNE

Na temelju saznanja iz trgovačke mreže za fotelju, istih ili sličnih karakteristika, utvrđena je novo nabavna cijena fotelje:

Nc = 154,00 Eur-a

H TRŽNA VRIJEDNOST FOTELJE RADNE

Na temelju svih navedenih podataka, proračunom je utvrđena tržišna vrijednost fotelje:

Vu = 43,65 Eur-a

Vu = 43,65 Eur-a x 6 kom. = 261,90 Eur-a

HRVATSKO DRUŠTVO SUDSKIH VJEŠTAKA
STALNI SUDSKI VJEŠTAK STROJARSKE STRUKE

Kresimir Antulov ing. strojstva

Franje Kuhača 8, 43000 Bjelovar, Telefon: 043/246-999, mob: 098/449-984, mail: kresimir.antulov@gmail.com



PROCJENA OPREME

Broj procjene: **19**
Firma: **GLOBAL – EURO – TRADE d.o.o.**
Teh. Cjelina: **za usluge i trgovinu**
Mjesto: **Zagreb, Medarska ulica 69**

A PODACI O OPREMI

- Vrsta uređaja/stroja
- Proizvođač
- Tip
- Godina
- Komada
- Teh. Podaci
- Inv. broj

STOLAC RADNI

-
-
-
-
2
-
-

B TEHNIČKO STANJE

Na temelju pregleda stolca radnog utvrđeno je:

- da je stolac kompletiran
- da se stolac nalazi u tehnički ispravnom stanju
- da na stolcu nema tehnički vidljivih nedostataka

Namjena:

C KOEFICIJENT VREMENSKOG OTPISA - K 0

K 0 = 0,50

D KOEFICIJENT TEHNOLOŠKE SPREMNOSTI - K 1

K 1 = 0,90

E KOEFICIJENT TEHNIČKOG STANJA - K 2

K 2 = 0,70

F KOEFICIJENT RENTABILNOSTI - K 3

K 3 = 0,90

G NOVO NABAVNA CIJENA STOLCA RADNOG

Na temelju saznanja iz trgovačke mreže za stolac, istih ili sličnih karakteristika, utvrđena je novo nabavna cijena stolca:

Nc = 120,00 Eur-a

H TRŽNA VRIJEDNOST STOLCA RADNOG

Na temelju svih navedenih podataka, proračunom je utvrđena tržišna vrijednost stolca

Vu = 34,02 Eur-a

Vu = 34,02 Eur-a x 2 kom. = 68,04 Eur-a

HRVATSKO DRUŠTVO SUDSKIH VJEŠTAKA
STALNI SUDSKI VJEŠTAK STROJARSKE STRUKE

Kresimir Antulov ing. strojstva

Franje Kuhača 8, 43000 Bjelovar, Telefon: 043/246-999, mob: 098/449-984, mail: kresimir.antulov@gmail.com



PROCJENA OPREME

Broj procjene: **20**
Firma: **GLOBAL – EURO – TRADE d.o.o.**
Teh. Cjelina: **za usluge i trgovinu**
Mjesto: **Zagreb, Medarska ulica 69**

A PODACI O OPREMI

- Vrsta uređaja/stroja
- Proizvođač
- Tip
- Godina
- Komada
- Dimenzije
- Inv. broj

STOL RADNI

-
-
-
-
1
1800 x 800 x 750 mm
-

B TEHNIČKO STANJE

Na temelju pregleda stola utvrđeno je:

- da je stol kompletiran
- da se stol nalazi u tehnički ispravnom stanju
- da na stolu nema tehnički vidljivih nedostataka

Namjena:

C KOEFICIJENT VREMENSKOG OTPISA - K 0

K 0 = 0,50

D KOEFICIJENT TEHNOLOŠKE SPREMNOSTI - K 1

K 1 = 0,90

E KOEFICIJENT TEHNIČKOG STANJA - K 2

K 2 = 0,80

F KOEFICIJENT RENTABILNOSTI - K 3

K 3 = 0,90

G NOVO NABAVNA CIJENA STOLA RADNOG

Na temelju saznanja iz trgovačke mreže za stol, istih ili sličnih karakteristika, utvrđena je novo nabavna cijena stola:

Nc = 218,75 Eur-a

H TRŽNA VRIJEDNOST STOLA RADNOG

Na temelju svih navedenih podataka, proračunom je utvrđena tržišna vrijednost stola:

Vu = 70,87 Eur-a

Rješenjem Županijskog suda u Bjelovaru o imenovanju br. 4 Su-406/98, od 14.veljače 2017. godine, imenovan za:
„Stalnog sudskog vještaka strojarske struke“

HRVATSKO DRUŠTVO SUDSKIH VJEŠTAKA
STALNI SUDSKI VJEŠTAK STROJARSKE STRUKE

Kresimir Antulov ing. strojstva

Franje Kuhača 8, 43000 Bjelovar, Telefon: 043/246-999, mob: 098/449-984, mail: kresimir.antulov@gmail.com



PROCJENA OPREME

Broj procjene: 21
Firma: **GLOBAL – EURO – TRADE d.o.o.**
Teh. Cjelina: **za usluge i trgovinu**
Mjesto: **Zagreb, Medarska ulica 69**

A PODACI O OPREMI

- | | |
|------------------------|----------------------------|
| - Vrsta uređaja/stroja | STOL RADNI |
| - Proizvođač | - |
| - Tip | - |
| - Godina | - |
| - Komada | 2 |
| - Dimenzije | 1400 x 800 x 750 mm |
| - Inv. broj | - |

B TEHNIČKO STANJE

Na temelju pregleda stola utvrđeno je:

- da je stol kompletiran
- da se stol nalazi u tehnički ispravnom stanju
- da na stolu nema tehnički vidljivih nedostataka

Namjena:

C KOEFICIJENT VREMENSKOG OTPISA - K 0
K 0 = 0,50

D KOEFICIJENT TEHNOLOŠKE SPREMNOSTI - K 1
K 1 = 0,90

E KOEFICIJENT TEHNIČKOG STANJA - K 2
K 2 = 0,80

F KOEFICIJENT RENTABILNOSTI - K 3
K 3 = 0,90

G NOVO NABAVNA CIJENA STOLA RADNOG

Na temelju saznanja iz trgovačke mreže za stol, istih ili sličnih karakteristika, utvrđena je novo nabavna cijena stola:

Nc = 196,25 Eur-a

H TRŽNA VRIJEDNOST STOLA RADNOG

Na temelju svih navedenih podataka, proračunom je utvrđena tržišna vrijednost stola:

Vu = 63,58 Eur-a

Vu = 63,58 Eur-a x 2 kom. = 127,16 Eur-a

Rješenjem Županijskog suda u Bjelovaru o imenovanju br. 4 Su-406/98, od 14. veljače 2017. godine, imenovan za:
„Stalnog sudskog vještaka strojarske struke“

HRVATSKO DRUŠTVO SUDSKIH VJEŠTAKA
STALNI SUDSKI VJEŠTAK STROJARSKE STRUKE

Kresimir Antulov ing. strojstva

Franje Kuhača 8, 43000 Bjelovar, Telefon: 043/246-999, mob: 098/449-984, mail: kresimir.antulov@gmail.com



PROCJENA OPREME

Broj procjene: 22
Firma: GLOBAL – EURO – TRADE d.o.o.
Teh. Cjelina: za usluge i trgovinu
Mjesto: Zagreb, Medarska ulica 69

A PODACI O OPREMI

- | | |
|------------------------|---------------------------|
| - Vrsta uređaja/stroja | ORMARIĆ |
| - Proizvođač | - |
| - Tip | - |
| - Godina | - |
| - Komada | 2 |
| - Dimenzije | 800 x 420 x 770 mm |
| - Inv. broj | - |

B TEHNIČKO STANJE

Na temelju pregleda ormarića utvrđeno je:

- da je ormarić kompletiran
- da se ormarić nalazi u tehnički ispravnom stanju
- da na ormariću nema tehnički vidljivih nedostataka

Namjena:

C KOEFICIJENT VREMENSKOG OTPISA - K 0

K 0 = 0,50

D KOEFICIJENT TEHNOLOŠKE SPREMNOSTI - K 1

K 1 = 0,90

E KOEFICIJENT TEHNIČKOG STANJA - K 2

K 2 = 0,80

F KOEFICIJENT RENTABILNOSTI - K 3

K 3 = 0,90

G NOVO NABAVNA CIJENA ORMARIĆA

Na temelju saznanja iz trgovačke mreže za ormarić, istih ili sličnih karakteristika, utvrđena je novo nabavna cijena ormarića:

Nc = 168,75 Eur-a

H TRŽNA VRIJEDNOST ORMARIĆA

Na temelju svih navedenih podataka, proračunom je utvrđena tržišna vrijednost ormarića:

Vu = 54,67 Eur-a

Vu = 54,67 Eur-a x 2 kom. = 109,34 Eur-a

Rješenjem Županijskog suda u Bjelovaru o imenovanju br. 4 Su-406/98, od 14. veljače 2017. godine, imenovan za:
„Stalnog sudskog vještaka strojarske struke“

HRVATSKO DRUŠTVO SUDSKIH VJEŠTAKA
STALNI SUDSKI VJEŠTAK STROJARSKE STRUKE

Kresimir Antulov ing. strojstva

Franje Kuhača 8, 43000 Bjelovar, Telefon: 043/246-999, mob: 098/449-984, mail: kresimir.antulov@gmail.com



PROCJENA OPREME

Broj procjene: 23
Firma: **GLOBAL – EURO – TRADE d.o.o.**
Teh. Cjelina: **za usluge i trgovinu**
Mjesto: **Zagreb, Medarska ulica 69**

A PODACI O OPREMI

- Vrsta uređaja/stroja
- Proizvođač
- Tip
- Godina
- Komada
- Dimenzije
- Inv. broj

VITRINA

-
-
-
-
- 1**
- 2400 x 420 x 860 mm**
-

B TEHNIČKO STANJE

Na temelju pregleda vitrine utvrđeno je:

- da je vitrina kompletirana
- da se vitrina nalazi u tehnički ispravnom stanju
- da na vitrini nema tehnički vidljivih nedostataka

Namjena:

C KOEFICIJENT VREMENSKOG OTPISA - K 0

K 0 = 0,50

D KOEFICIJENT TEHNOLOŠKE SPREMNOSTI - K 1

K 1 = 0,90

E KOEFICIJENT TEHNIČKOG STANJA - K 2

K 2 = 0,80

F KOEFICIJENT RENTABILNOSTI - K 3

K 3 = 0,90

G NOVO NABAVNA CIJENA VITRINE

Na temelju saznanja iz trgovačke mreže za vitrinu, istih ili sličnih karakteristika, utvrđena je novo nabavna cijena vitrine:

Nc = 748,75 Eur-a

H TRŽNA VRIJEDNOST VITRINE

Na temelju svih navedenih podataka, proračunom je utvrđena tržišna vrijednost vitrine:

Vu = 242,59 Eur-a

HRVATSKO DRUŠTVO SUDSKIH VJEŠTAKA
STALNI SUDSKI VJEŠTAK STROJARSKE STRUKE

Kresimir Antulov ing. strojstva

Franje Kuhača 8, 43000 Bjelovar, Telefon: 043/246-999, mob: 098/449-984, mail: kresimir.antulov@gmail.com



PROCJENA OPREME

Broj procjene: **24**

Firma: **GLOBAL – EURO – TRADE d.o.o.**

Teh. Cjelina: **za usluge i trgovinu**

Mjesto: **Zagreb, Medarska ulica 69**

A PODACI O OPREMI

- Vrsta uređaja/stroja
- Proizvođač
- Tip
- Godina
- Komada
- Dimenzije
- Inv. broj

VITRINA STAKLENA

-

-

-

1

1250 x 460 x 1910 mm

-

B TEHNIČKO STANJE

Na temelju pregleda vitrine utvrđeno je:

- da je vitrina kompletirana
- da se vitrina nalazi u tehnički ispravnom stanju
- da na vitrini nema tehnički vidljivih nedostataka

Namjena:

C KOEFICIJENT VREMENSKOG OTPISA - K 0

K 0 = 0,50

D KOEFICIJENT TEHNOLOŠKE SPREMNOSTI - K 1

K 1 = 0,90

E KOEFICIJENT TEHNIČKOG STANJA - K 2

K 2 = 0,90

F KOEFICIJENT RENTABILNOSTI - K 3

K 3 = 0,90

G NOVO NABAVNA CIJENA VITRINE STAKLENE

Na temelju saznanja iz trgovačke mreže za vitrinu, istih ili sličnih karakteristika, utvrđena je novo nabavna cijena vitrine:

Nc = 499,00 Eur-a

H TRŽNA VRIJEDNOST VITRINE STAKLENE

Na temelju svih navedenih podataka, proračunom je utvrđena tržišna vrijednost vitrine:

Vu = 181,88 Eur-a

HRVATSKO DRUŠTVO SUDSKIH VJEŠTAKA
STALNI SUDSKI VJEŠTAK STROJARSKE STRUKE

Kresimir Antulov ing. strojstva

Franje Kuhača 8, 43000 Bjelovar, Telefon: 043/246-999, mob: 098/449-984, mail: kresimir.antulov@gmail.com



PROCJENA OPREME

Broj procjene: **25**
Firma: **GLOBAL – EURO – TRADE d.o.o.**
Teh. Cjelina: **za usluge i trgovinu**
Mjesto: **Zagreb, Medarska ulica 69**

A PODACI O OPREMI

- Vrsta uređaja/stroja
- Proizvođač
- Tip
- Godina
- Komada
- Teh. Podaci
- Broj

KLIMA
SINCLAIR
ASH 18 BIV
2018
1
5200 W – volumen protoka 850 m³/h
63229992355

B TEHNIČKO STANJE

Na temelju pregleda klime utvrđeno je:

- da je klima kompletirana
- da se klima nalazi u tehnički ispravnom stanju
- da na klimi nema tehnički vidljivih nedostataka

Namjena: grijanje i hlađenje prostora

C KOEFICIJENT VREMENSKOG OTPISA - K 0
K 0 = 0,75

D KOEFICIJENT TEHNOLOŠKE SPREMNOSTI - K 1
K 1 = 0,80

E KOEFICIJENT TEHNIČKOG STANJA - K 2
K 2 = 0,70

F KOEFICIJENT RENTABILNOSTI - K 3
K 3 = 0,80

G NOVO NABAVNA CIJENA KLIME

Na temelju saznanja iz trgovačke mreže za klimu sa pripadajućom opremom i priborom, istih ili sličnih karakteristika, utvrđena je novo nabavna cijena klime:

Nc = 914,30 Eur-a

H TRŽNA VRIJEDNOST KLIME

Na temelju svih navedenih podataka, proračunom je utvrđena tržišna vrijednost klime:

Vu = 307,20 Eur-a

HRVATSKO DRUŠTVO SUDSKIH VJEŠTAKA
STALNI SUDSKI VJEŠTAK STROJARSKE STRUKE

Kresimir Antulov ing. strojstva

Franje Kuhača 8, 43000 Bjelovar, Telefon: 043/246-999, mob: 098/449-984, mail: kresimir.antulov@gmail.com



PROCJENA OPREME

Broj procjene: 26
Firma: **GLOBAL – EURO – TRADE d.o.o.**
Teh. Cjelina: **za usluge i trgovinu**
Mjesto: **Zagreb, Medarska ulica 69**

A PODACI O OPREMI

- Vrsta uređaja/stroja
- Proizvođač
- Tip
- Godina
- Komada
- Dimenzije
- Inv. broj

ORMAR OTVORENI

-
-
-
-
3
800 x 400 x 1900 mm
-

B TEHNIČKO STANJE

Na temelju pregleda ormara utvrđeno je:

- da je ormar kompletiran
- da se ormar nalazi u tehnički ispravnom stanju
- da na ormaru nema tehnički vidljivih nedostataka

Namjena:

C KOEFICIJENT VREMENSKOG OTPISA - K 0

K 0 = 0,50

D KOEFICIJENT TEHNOLOŠKE SPREMNOSTI - K 1

K 1 = 0,90

E KOEFICIJENT TEHNIČKOG STANJA - K 2

K 2 = 0,80

F KOEFICIJENT RENTABILNOSTI - K 3

K 3 = 0,90

G NOVO NABAVNA CIJENA ORMARA OTVORENOG

Na temelju saznanja iz trgovačke mreže za ormar, istih ili sličnih karakteristika, utvrđena je novo nabavna cijena ormara:

Nc = 201,25 Eur-a

H TRŽNA VRIJEDNOST ORMARA OTVORENOG

Na temelju svih navedenih podataka, proračunom je utvrđena tržišna vrijednost ormara:

Vu = 65,20 Eur-a

Vu = 65,20 Eur-a x 3 kom. = 195,60 Eur-a

Rješenjem Županijskog suda u Bjelovaru o imenovanju br. 4 Su-406/98, od 14. veljače 2017. godine, imenovan za:
„Stalnog sudskog vještaka strojarske struke“

HRVATSKO DRUŠTVO SUDSKIH VJEŠTAKA
STALNI SUDSKI VJEŠTAK STROJARSKE STRUKE

Kresimir Antulov ing. strojstva

Franje Kuhača 8, 43000 Bjelovar, Telefon: 043/246-999, mob: 098/449-984, mail: kresimir.antulov@gmail.com



PROCJENA OPREME

Broj procjene: 27
Firma: **GLOBAL – EURO – TRADE d.o.o.**
Teh. Cjelina: **za usluge i trgovinu**
Mjesto: **Zagreb, Medarska ulica 69**

A PODACI O OPREMI

- Vrsta uređaja/stroja
- Proizvođač
- Tip
- Godina
- Komada
- Dimenzije
- Inv. broj

ORMARIĆI UGRADBENI

-
-
-
-
2
1600 x 400 x 840 mm
-

B TEHNIČKO STANJE

Na temelju pregleda ormarića utvrđeno je:

- da je ormarić kompletiran
- da se ormarić nalazi u tehnički ispravnom stanju
- da na ormariću nema tehnički vidljivih nedostataka

Namjena:

C KOEFICIJENT VREMENSKOG OTPISA - K 0

K 0 = 0,50

D KOEFICIJENT TEHNOLOŠKE SPREMNOSTI - K 1

K 1 = 0,90

E KOEFICIJENT TEHNIČKOG STANJA - K 2

K 2 = 0,80

F KOEFICIJENT RENTABILNOSTI - K 3

K 3 = 0,90

G NOVO NABAVNA CIJENA ORMARIĆA

Na temelju saznanja iz trgovačke mreže za ormarić, istih ili sličnih karakteristika, utvrđena je novo nabavna cijena ormarića:

Nc = 125,50 Eur-a

H TRŽNA VRIJEDNOST ORMARIĆA

Na temelju svih navedenih podataka, proračunom je utvrđena tržišna vrijednost ormarića:

Vu = 40,66 Eur-a

Vu = 40,66 Eur-a x 2 kom. = 81,32 Eur-a

Rješenjem Županijskog suda u Bjelovaru o imenovanju br. 4 Su-406/98, od 14.veljače 2017. godine, imenovan za:
„Stalnog sudskog vještaka strojarske struke“

HRVATSKO DRUŠTVO SUDSKIH VJEŠTAKA
STALNI SUDSKI VJEŠTAK STROJARSKE STRUKE

Kresimir Antulov ing. strojstva

Franje Kuhača 8, 43000 Bjelovar, Telefon: 043/246-999, mob: 098/449-984, mail: kresimir.antulov@gmail.com



PROCJENA OPREME

Broj procjene: 28
Firma: GLOBAL – EURO – TRADE d.o.o.
Teh. Cjelina: za usluge i trgovinu
Mjesto: Zagreb, Medarska ulica 69

A PODACI O OPREMI

- Vrsta uređaja/stroja
- Proizvođač
- Tip
- Godina
- Komada
- Dimenzije
- Inv. broj

**KUHINJSKI ELEMENT
GORENJE PEĆ
SUDOPER SA 1 KADICOM**

-

1

940 x 600 x 880 mm

-

B TEHNIČKO STANJE

Na temelju pregleda kuhinjskog elementa utvrđeno je:

- da je kuhinjski element kompletiran
- da se kuhinjski element nalazi u tehnički ispravnom stanju
- da na kuhinjskom elementu nema tehnički vidljivih nedostataka

Namjena:

C KOEFICIJENT VREMENSKOG OTPISA - K 0

K 0 = 0,50

D KOEFICIJENT TEHNOLOŠKE SPREMNOSTI - K 1

K 1 = 0,80

E KOEFICIJENT TEHNIČKOG STANJA - K 2

K 2 = 0,70

F KOEFICIJENT RENTABILNOSTI - K 3

K 3 = 0,80

G NOVO NABAVNA CIJENA KUHINJSKOG ELEMENTA

Na temelju saznanja iz trgovačke mreže za kuhinjski element sa pripadajućom opremom i priborom, istih ili sličnih karakteristika, utvrđena je novo nabavna cijena elementa:

Nc = 248,00 Eur-a

H TRŽNA VRIJEDNOST KUHINJSKOG ELEMENTA

Na temelju svih navedenih podataka, proračunom je utvrđena tržišna vrijednost elementa:

Vu = 55,55 Eur-a

Rješenjem Županijskog suda u Bjelovaru o imenovanju br. 4 Su-406/98, od 14. veljače 2017. godine, imenovan za:
„Stalnog sudskog vještaka strojarske struke“

HRVATSKO DRUŠTVO SUDSKIH VJEŠTAKA
STALNI SUDSKI VJEŠTAK STROJARSKE STRUKE

Kresimir Antulov ing. strojstva

Franje Kuhača 8, 43000 Bjelovar, Telefon: 043/246-999, mob: 098/449-984, mail: kresimir.antulov@gmail.com



PROCJENA OPREME

Broj procjene: **29**
Firma: **GLOBAL – EURO – TRADE d.o.o.**
Teh. Cjelina: **za usluge i trgovinu**
Mjesto: **Zagreb, Medarska ulica 69**

A PODACI O OPREMI

- | | |
|------------------------|----------------------------|
| - Vrsta uređaja/stroja | ORMARIĆ |
| - Proizvođač | - |
| - Tip | - |
| - Godina | - |
| - Komada | 1 |
| - Dimenzije | 940 x 600 x 1040 mm |
| - Inv. broj | - |

B TEHNIČKO STANJE

Na temelju pregleda ormarića utvrđeno je:

- da je ormarić kompletiran
- da se ormarić nalazi u tehnički ispravnom stanju
- da na ormariću nema tehnički vidljivih nedostataka

Namjena:

C KOEFICIJENT VREMENSKOG OTPISA - K 0

K 0 = 0,50

D KOEFICIJENT TEHNOLOŠKE SPREMNOSTI - K 1

K 1 = 0,80

E KOEFICIJENT TEHNIČKOG STANJA - K 2

K 2 = 0,70

F KOEFICIJENT RENTABILNOSTI - K 3

K 3 = 0,80

G NOVO NABAVNA CIJENA ORMARIĆA

Na temelju saznanja iz trgovačke mreže za ormarić, istih ili sličnih karakteristika, utvrđena je novo nabavna cijena ormarića:

Nc = 211,25 Eur-a

H TRŽNA VRIJEDNOST ORMARIĆA

Na temelju svih navedenih podataka, proračunom je utvrđena tržišna vrijednost ormarića:

Vu = 47,32 Eur-a

HRVATSKO DRUŠTVO SUDSKIH VJEŠTAKA
STALNI SUDSKI VJEŠTAK STROJARSKE STRUKE

Kresimir Antulov ing. strojstva

Franje Kuhača 8, 43000 Bjelovar, Telefon: 043/246-999, mob: 098/449-984, mail: kresimir.antulov@gmail.com



PROCJENA OPREME

Broj procjene: **30**
Firma: **GLOBAL – EURO – TRADE d.o.o.**
Teh. Cjelina: **za usluge i trgovinu**
Mjesto: **Zagreb, Medarska ulica 69**

A PODACI O OPREMI

- Vrsta uređaja/stroja
- Proizvođač
- Tip
- Godina
- Komada
- Teh. Podaci
- Broj

FRIŽIDER UGRADBENI
GORENJE
HBI 0926
-
1
-
101963

B TEHNIČKO STANJE

Na temelju pregleda frižidera utvrđeno je:

- da je frižider kompletiran
- da se frižider nalazi u tehnički ispravnom stanju
- da na frižideru nema tehnički vidljivih nedostataka

Namjena:

C KOEFICIJENT VREMENSKOG OTPISA - K 0

K 0 = 0,50

D KOEFICIJENT TEHNOLOŠKE SPREMNOSTI - K 1

K 1 = 0,70

E KOEFICIJENT TEHNIČKOG STANJA - K 2

K 2 = 0,60

F KOEFICIJENT RENTABILNOSTI - K 3

K 3 = 0,70

G NOVO NABAVNA CIJENA FRIŽIDERA UGRADBENOG

Na temelju saznanja iz trgovačke mreže za frižider sa pripadajućom opremom i priborom, istih ili sličnih karakteristika, utvrđena je novo nabavna cijena frižidera:

Nc = 318,00 Eur-a

H TRŽNA VRIJEDNOST FRIŽIDERA UGRADBENOG

Na temelju svih navedenih podataka, proračunom je utvrđena tržišna vrijednost frižidera:

Vu = 46,74 Eur-a

HRVATSKO DRUŠTVO SUDSKIH VJEŠTAKA
STALNI SUDSKI VJEŠTAK STROJARSKE STRUKE

Kresimir Antulov ing. strojstva

Franje Kuhača 8, 43000 Bjelovar, Telefon: 043/246-999, mob: 098/449-984, mail: kresimir.antulov@gmail.com



PROCJENA OPREME

Broj procjene: 31
Firma: **GLOBAL – EURO – TRADE d.o.o.**
Teh. Cjelina: **za usluge i trgovinu**
Mjesto: **Zagreb, Medarska ulica 69**

A PODACI O OPREMI

- | | |
|------------------------|-----------------------------|
| - Vrsta uređaja/stroja | STALAŽA |
| - Proizvođač | - |
| - Tip | - |
| - Godina | - |
| - Komada | 2 |
| - Dimenzije | 1000 x 560 x 2100 mm |
| - Inv. broj | - |

B TEHNIČKO STANJE

Na temelju pregleda stalaže utvrđeno je:

- da je stalaža kompletirana
- da se stalaža nalazi u tehnički ispravnom stanju
- da na stalaži nema tehnički vidljivih nedostataka

Namjena:

C KOEFICIJENT VREMENSKOG OTPISA - K 0

K 0 = 0,50

D KOEFICIJENT TEHNOLOŠKE SPREMNOSTI - K 1

K 1 = 0,90

E KOEFICIJENT TEHNIČKOG STANJA - K 2

K 2 = 0,80

F KOEFICIJENT RENTABILNOSTI - K 3

K 3 = 0,90

G NOVO NABAVNA CIJENA STALAŽE

Na temelju saznanja iz trgovačke mreže za stalažu, istih ili sličnih karakteristika, utvrđena je novo nabavna cijena stalaže:

Nc = 30,39 Eur-a

H TRŽNA VRIJEDNOST STALAŽE

Na temelju svih navedenih podataka, proračunom je utvrđena tržišna vrijednost stalaže:

Vu = 9,84 Eur-a

Vu = 9,84 Eur-a x 2 kom. = 19,68 Eur-a

Rješenjem Županijskog suda u Bjelovaru o imenovanju br. 4 Su-406/98, od 14. veljače 2017. godine, imenovan za:
„Stalnog sudskog vještaka strojarske struke“

HRVATSKO DRUŠTVO SUDSKIH VJEŠTAKA
STALNI SUDSKI VJEŠTAK STROJARSKE STRUKE

Kresimir Antulov ing. strojstva

Franje Kuhača 8, 43000 Bjelovar, Telefon: 043/246-999, mob: 098/449-984, mail: kresimir.antulov@gmail.com



PROCJENA OPREME

Broj procjene: 32
Firma: **GLOBAL – EURO – TRADE d.o.o.**
Teh. Cjelina: **za usluge i trgovinu**
Mjesto: **Zagreb, Medarska ulica 69**

A PODACI O OPREMI

- | | |
|------------------------|-----------------------------|
| - Vrsta uređaja/stroja | STALAŽA |
| - Proizvođač | - |
| - Tip | - |
| - Godina | - |
| - Komada | 1 |
| - Dimenzije | 2500 x 560 x 1660 mm |
| - Inv. broj | - |

B TEHNIČKO STANJE

Na temelju pregleda stalaže utvrđeno je:

- da je stalaža kompletirana
- da se stalaža nalazi u tehnički ispravnom stanju
- da na stalaži nema tehnički vidljivih nedostataka

Namjena:

C KOEFICIJENT VREMENSKOG OTPISA - K 0

K 0 = 0,50

D KOEFICIJENT TEHNOLOŠKE SPREMNOSTI - K 1

K 1 = 0,90

E KOEFICIJENT TEHNIČKOG STANJA - K 2

K 2 = 0,80

F KOEFICIJENT RENTABILNOSTI - K 3

K 3 = 0,90

G NOVO NABAVNA CIJENA STALAŽE

Na temelju saznanja iz trgovačke mreže za stalažu, istih ili sličnih karakteristika, utvrđena je novo nabavna cijena stalaže:

Nc = 10,20 Eur-a

H TRŽNA VRIJEDNOST STALAŽE

Na temelju svih navedenih podataka, proračunom je utvrđena tržišna vrijednost stalaže:

Vu = 3,30 Eur-a

Rješenjem Županijskog suda u Bjelovaru o imenovanju br. 4 Su-406/98, od 14. veljače 2017. godine, imenovan za:
„Stalnog sudskog vještaka strojarske struke“

HRVATSKO DRUŠTVO SUDSKIH VJEŠTAKA
STALNI SUDSKI VJEŠTAK STROJARSKE STRUKE

Kresimir Antulov ing. strojstva

Franje Kuhača 8, 43000 Bjelovar, Telefon: 043/246-999, mob: 098/449-984, mail: kresimir.antulov@gmail.com



PROCJENA OPREME

Broj procjene: **33**
Firma: **GLOBAL – EURO – TRADE d.o.o.**
Teh. Cjelina: **za usluge i trgovinu**
Mjesto: **Zagreb, Medarska ulica 69**

A PODACI O OPREMI

- | | |
|------------------------|---|
| - Vrsta uređaja/stroja | KLIMA |
| - Proizvođač | mitsubishi |
| - Tip | MSW 18 – 6 BRE |
| - Godina | 2005 |
| - Komada | 1 |
| - Teh. Podaci | protok zraka 800 m³/h |
| - Broj | 509119716 |

B TEHNIČKO STANJE

Na temelju pregleda klime utvrđeno je:

- da je klima kompletirana
- da se klima nalazi u tehnički ispravnom stanju
- da na klimi nema tehnički vidljivih nedostataka

Namjena: grijanje i hlađenje

C KOEFICIJENT VREMENSKOG OTPISA - K 0

K 0 = 0,50

D KOEFICIJENT TEHNOLOŠKE SPREMNOSTI - K 1

K 1 = 0,70

E KOEFICIJENT TEHNIČKOG STANJA - K 2

K 2 = 0,60

F KOEFICIJENT RENTABILNOSTI - K 3

K 3 = 0,70

G NOVO NABAVNA CIJENA KLIME

Na temelju saznanja iz trgovačke mreže za klimu sa pripadajućom opremom i priborom, istih ili sličnih karakteristika, utvrđena je novo nabavna cijena klime:

Nc = 609,00 Eur-a

H TRŽNA VRIJEDNOST KLIME

Na temelju svih navedenih podataka, proračunom je utvrđena tržišna vrijednost klime:

Vu = 89,52 Eur-a

HRVATSKO DRUŠTVO SUDSKIH VJEŠTAKA
STALNI SUDSKI VJEŠTAK STROJARSKE STRUKE

Kresimir Antulov ing. strojstva

Franje Kuhača 8, 43000 Bjelovar, Telefon: 043/246-999, mob: 098/449-984, mail: kresimir.antulov@gmail.com



PROCJENA UREĐAJA

Broj procjene: 34
Firma: GLOBAL – EURO – TRADE d.o.o.
Teh. Cjelina: za usluge i trgovinu
Mjesto: Zagreb, Medarska ulica 69

1. IZRAČUN VRIJEDNOSTI VOZILA PEUGEOT PARTNER 1,6

Pri utvrđivanju vrijednosti vozila uzimaju se u obzir slijedeći utjecajni čimbenici:

- cijena novog vozila
- vrijednost vozila prema godinama starosti i tehničkoj eksploataciji (kilometri)
- opće stanje vozila
- investicijska ulaganja
- ponuda i potražnja vozila na tržištu

CIJENA NOVOG VOZILA PEUGEOT PARTNER 1,6

Novo nabavna cijena vozila je važeća cijena po Centru za vozila u RH, sa obračunatim PDV, te iznosi:

13.503,03 EUR-a

VRIJEDNOST PEUGEOT PARTNER 1,6 PREMA GODINAMA STAROSTI I
TEHNIČKOJ EKSPLOATACIJI (kilometri)

Predviđeni vijek trajanja za ovaj PEUGEOT PARTNER je 15 godina. Od godine proizvodnje 09.07.2010. do datuma procjene tržne vrijednosti Peugeot Partner 07.10.2024. godine prošlo je 14 godina i 3 mjeseca.

Vrijednost za starost 14 godina i 3 mjeseca, dobivamo:

- prema tablici za 14 godina vrijednost Peugeota je 17 % s prosječnim kilometrima 420000.
- prema tablici za 15 godina vrijednost Peugeota je 16 % s prosječnim kilometrima 450000.
- za starost od 14 godina i 3 mjeseca vrijednost Peugeota za prosječne tablične kilometre

$$Vv.pr.km = 17 + \frac{16 - 17}{12} \times 3 = 17 - 0,24 = 16,76 \%$$

Rješenjem Županijskog suda u Bjelovaru o imenovanju br. 4 Su-406/98, od 14.veljače 2017. godine, imenovan za:
„Stalnog sudskog vještaka strojarske struke“

Mjesečni prosječni kilometri su 2500.

$$2500 \text{ km} \times 3 \text{ mjeseca} = 7500 \text{ km}$$

$$420000 \text{ km} + 7500 \text{ km} = 427500 \text{ km}$$

Kako Peugeot ima manje kilometara od prosječne tablične vrijednosti, obavlja se ispravak za manje prijeđenih kilometara : $427500 \text{ km} - 305811 \text{ km} = 121689 \text{ km}$.
Za ove manje kilometre i za radni volumen dobiva se ispravak od 4,81 % jer je:

$$121689 \text{ km} : 6000 \text{ km} = 20,28 \%$$

Najveći kilometarski ispravak može biti **+/- 10 %**.

Tu vrijednost potrebno je još ispraviti koeficijentom 0,50.

Kad se to ima na umu, vrijednost Peugeota je povećana zbog manje intenzivne eksploatacije (rabljenosti) tako da je konačna vrijednost Peugeota glede starosti i stvarnih kilometara :

$$V_{\text{vkmst.}} = 16,76 \% + (0,50 \times 10,00 \%) = \mathbf{21,76 \%}$$

OPĆE STANJE PEUGEOT PARTNER 1,6 HDI

Ovaj element predviđa i definira ispravak za utvrđivanje vrijednosti korištenih vozila na osnovu općeg stanja vozila, koji se utvrđuje nakon vizualnog stručnog pregleda.

Vještak na osnovu općeg stanja vozila, a prema kvalifikacijama stanja (nadprosječno, prosječno i loše) može ocijeniti vozilo od +10 % za nadprosječno do -10 % za loše stanje u kojem se nalazi vozilo.

Prilikom vizualnog pregleda vještak je na osnovu lošijeg stanja u kojem se vozilo nalazi, sa vanjskim oštećenjima, ne može upaliti, istrošenost kočionih pločica – potrebna zamjena, vjetrobransko staklo oštećeno – potrebna zamjena, unutrašnjost kabine u lošem stanju – sicevi jako oštećeni, gume u dosta lošem stanju ocijenio da je vozilo u lošijem stanju te ocjenjuje:

OPĆE STANJE PEUGEOT PARTNER 1,6 HDI - 5,00 %

Uzimajući to u obzir, vrijednost vozila je umanjena zbog lošijeg stanja vozila i iznosi:

$$\mathbf{21,76 \% - 5,00 \% = 16,76 \%}$$

INVESTICIJSKA ULAGANJA

Vlasnik vozila nije predočio račune o investicijskom ulaganju.

HRVATSKO DRUŠTVO SUDSKIH VJEŠTAKA
STALNI SUDSKI VJEŠTAK STROJARSKE STRUKE

Kresimir Antulov ing. strojarstva

Franje Kuhača 8, 43000 Bjelovar, Telefon: 043/246-999, mob: 098/449-984, mail: kresimir.antulov@gmail.com

PONUDA I POTRAŽNJA PEUGEOT PARTNER 1,6 HDI NA TRŽIŠTU

Ponuda i potražnja vozila na tržištu ima bitan utjecaj na obračun vrijednosti rabljenih vozila, i kreće se u granicama od - 5,00 % do + 5,00 %.

U vrijeme izrade ovog elaborata ponuda je bila veća od potražnje za takvo vozilo, po ocjeni vještaka, a prema dostupnim informacijama na internetu, te se vještak odlučuje za postotak od - 2,00 %.

PONUDA – POTRAŽNJA - 2,00 %

Uzimajući to u obzir ponudu i potražnju vrijednost vozila je umanjena jer je ponuda bila veća od potražnje (prema dostupnim informacijama na internetu) i iznosi u konačnici:

$$16,76 \% - 2,00 \% = 14,76 \%$$

Kada se uzmu elementi negativne korekcije vrijednosti vozila u iznosu od - 7,00 % (opće stanje vozila procijenjeno sa - 5,00 % i ponuda i potražnja rabljenih vozila na tržištu sa - 2,00 %) tada je stvarna vrijednost vozila : $21,76 \% - 7,00 \% = 14,76 \%$ od vrijednosti odgovarajućeg novog vozila:

$$Av\ stv = 100,00 \% - 14,76 \% = 85,24 \%$$

HRVATSKO DRUŠTVO SUDSKIH VJEŠTAKA
STALNI SUDSKI VJEŠTAK STROJARSKE STRUKE

Kresimir Antulov ing. strojstva

Franje Kuhača 8, 43000 Bjelovar, Telefon: 043/246-999, mob: 098/449-984, mail: kresimir.antulov@gmail.com

PEUGEOT PARTNER 1,6 HDI – ZG 2348 FB



| | |
|---|------------------------|
| VRSTA: | N 1 |
| MARKA: | PEUGEOT |
| TIP: | PARTNER |
| MODEL: | 1,6 HDI |
| BOJA VOZILA: | BIJELA |
| BROJ ŠASIJE: | VF37A9HXCAJ629441 |
| OBLIK KAROSERIJE: | HLADNJAČA SA AGREGATOM |
| PROIZVOĐAČ: | PEUGEOT |
| DRŽAVA PROIZVODNJE: | - |
| GODINA PROIZVODNJE: | 2010 |
| DATUM PRVE REGISTRACIJE: | 09.07.2010 |
| MJESTA ZA SJEDENJE: | 2 |
| DOPUŠTENA NOSIVOST: | 500 KG |
| MASA PRAZNOG VOZILA: | 1460 KG |
| NAJVEĆA DOPUŠTENA MASA: | 1960 KG |
| BROJ OSOVINA: | 2 |
| BROJ POGONSKIH OSOVINA: | 1 |
| VRSTA MOTORA: | DIESEL |
| SNAGA MOTORA U kW: | 66 |
| RADNI OBUJAM MOTORA U cm ³ : | 1560 |
| DUŽINA VOZILA: | 4380 mm |
| VISINA VOZILA: | 1980 mm |
| ŠIRINA VOZILA: | 1810 mm |
| BROJ KOTAČA: | 4 |
| VELIČINA PNEUMATIKA – PREDNJI: | 195 / 65 R 15 |
| VELIČINA PNEUMATIKA – ZADNJI: | 195 / 65 R 15 |
| VRSTA KOČNICA: | HIDRAULIČNA |
| KUKA: | - |
| VITLO: | - |

Rješenjem Županijskog suda u Bjelovaru o imenovanju br. 4 Su-406/98, od 14.veljače 2017. godine, imenovan za:
„Stalnog sudskog vještaka strojarske struke“

HRVATSKO DRUŠTVO SUDSKIH VJEŠTAKA
STALNI SUDSKI VJEŠTAK STROJARSKE STRUKE

Kresimir Antulov ing. strojstva

Franje Kuhača 8, 43000 Bjelovar, Telefon: 043/246-999, mob: 098/449-984, mail: kresimir.antulov@gmail.com



| | |
|---|--|
| BROJ PRIJEĐENIH KILOMETARA: | 305811 |
| STANJE GUMA: | LOŠE |
| STANJE PODVOZJA: | DOBRO |
| STANJE LIMA / LAKA: | DOBRO, oštećenja vidljiva na slikama |
| STANJE PLASTIČNIH OBLOGA: | LOŠE |
| STANJE PREDNJIH SVIJETALA: | LOŠE |
| STANJE MOTORA: | LOŠE |
| STANJE HIDRAULIČNIH VODOVA: | UREDNO |
| STANJE PRTLJAŽNOG PROSTORA: | - |
| STANJE PUTNIČKOG PROSTORA: | LOŠE |
| STANJE UPRAVLJAČKIH UREĐAJA: | UREDNO |
| STANJE SJEDALA: | LOŠE |
| STANJE OBLOGA I TAPECIRUNGA U KABINI: | LOŠE |
| STANJE LEŽAJA: | NIJE KONTROLIRANO |
| STANJE STAKALA NA VOZILU: | LOŠA POSTOJE OŠTEĆENJA VJETROBRANSKO STAKLO |
| STANJE KOČNICA: | NIJE KONTROLIRANO |
| STANJE POKAZIVAČA SMJERA: | DOBRO |
| STANJE OSTALIH SVJETLOSNIH OZNAKA: | DOBRO |
| STANJE KOČIONIH SVJETLOSNIH OZNAKA: | DOBRO |
| STANJE UREĐAJA ZA GRIJANJE: | NIJE KONTROLIRANO |
| POKAZATELJI VEĆIH OŠTEĆENJA I KOROZIJE NA VOZILU: | DA –Peugeot ima vidljiv oštećenja. I vidljivi mjestimice tragovi korozije. Vozačeva kabina u jako lošem stanju. |
| OPĆE STANJE VOZILA: | PREGLEDOM PEUGEOT PARTNER USTANOVLJENO KAKO JE VOZILO U DOSTA LOŠEM STANJU. TEHNIČKI PREGLED I REGISTRACIJA ISTEKLA 17.08.2022 GODINE. |

Rješenjem Županijskog suda u Bjelovaru o imenovanju br. 4 Su-406/98, od 14.veljače 2017. godine, imenovan za:
„Stalnog sudskog vještaka strojarske struke“

HRVATSKO DRUŠTVO SUDSKIH VJEŠTAKA
STALNI SUDSKI VJEŠTAK STROJARSKE STRUKE

Kresimir Antulov ing. strojstva

Franje Kuhača 8, 43000 Bjelovar, Telefon: 043/246-999, mob: 098/449-984, mail: kresimir.antulov@gmail.com



1. Peugeot Partner - stanje guma



2. Peugeot Partner – unutrašnjost kabine



3. Peugeot Partner - pojava korozije

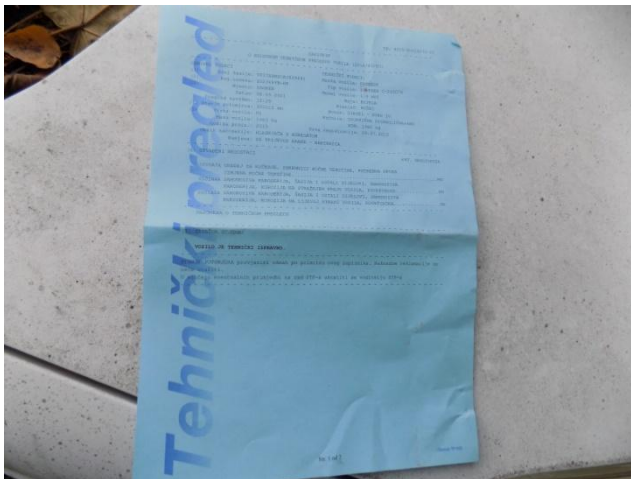

4. Peugeot Partner –stanje km.



5. Peugeot Partner – prometna dozvola

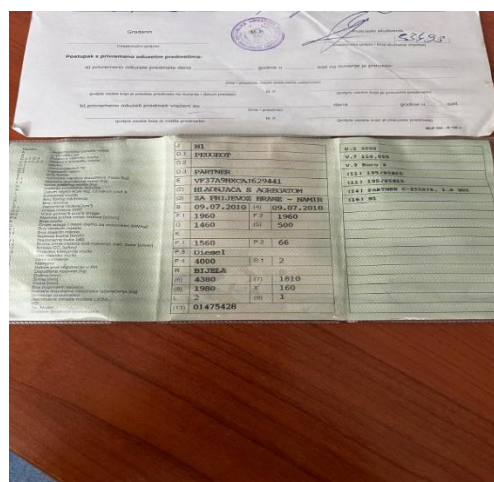

6. Peugeot Partner – prometna dozvola

Rješenjem Županijskog suda u Bjelovaru o imenovanju br. 4 Su-406/98, od 14.veljače 2017. godine, imenovan za:
„Stalnog sudskog vještaka strojarske struke“

HRVATSKO DRUŠTVO SUDSKIH VJEŠTAKA
STALNI SUDSKI VJEŠTAK STROJARSKE STRUKE

Krešimir Antulov ing. strojstva

Franje Kuhača 8, 43000 Bjelovar, Telefon: 043/246-999, mob: 098/449-984, mail: kresimir.antulov@gmail.com

PROCJENA VRIJEDNOSTI PEUGEOT PARTNER 1,6 HDI :

| NOVONABAVNA VRIJEDNOST PEUGEOT PARTNER prema cijenama Centra za vozila u RH | |
|--|--|
| UKUPNO: | 13.503,03 EUR |
| STANJE PEUGEOT PARTNER | |
| BROJ KILOMETARA | 305811 |
| OPĆE STANJE PEUGEOT, OPREME I UREĐAJA | LOŠE , NIJE U FUNKCIJI |
| NAKNADNO UGRAĐENA OPREMA (SATELITSKO PRAĆENJE I NAVIGACIJA I SL.) | NE |
| STAROST VOZILA | 14 GODINA 3 MJESECA |
| AMORTIZACIJA ZA STAROST PEUGEOT A_r | 85,24 % NOVO NABAVNE VRIJEDNOSTI |
| VRIJEDNOST PEUGEOT $V_v = 1 - A_r$ | 14,76 % NOVO NABAVNE VRIJEDNOSTI |
| KOREKCIJA VRIJEDNOSTI ZA STANJE PEUGEOT – VANJSKO K_{SV} | 10,00 % |
| KOREKCIJA VRIJEDNOSTI ZA STANJE PEUGEOT – UNUTARNJE K_{SU} | 10,00 % |
| KOREKCIJA VRIJEDNOSTI ZA STANJE KOČNICA, PODVOZJA I SUSTAVA UPRAVLJANJA K_{SP} | 1,00 % |
| KOREKCIJA ZA BROJ VLASNIKA K_{VL} | 1,00 % |
| KOREKCIJA ZA BROJ KILOMETARA K_{KM} | 5,00 % |
| KOREKCIJA VRIJEDNOSTI ZA STANJE TRŽIŠTA K_{TR} | 1,00 % |
| SVEUKUPNI IZNOS VRIJEDNOSTI $V_1 = V_v \times (1 - K_{SV}) \times (1 - K_{SU}) \times (1 - K_{SP}) \times (1 - K_{VL}) \times (1 - K_{KM}) \times K_{TR}$ | $V_1 = 0,1476 \times (1 - 0,10) \times (1 - 0,10) \times (1 - 0,01) \times (1 - 0,01) \times (1 - 0,05) \times 1,00 = 0,11131$ |
| VRIJEDNOST PEUGEOT PARTNER V_{V1} | 11,131 % NOVO NABAVNE VRIJEDNOSTI |
| NOVONABAVNA VRIJEDNOST U EUR SA PDV | 13.503,03 EUR |
| PROCJENJENA VRIJEDNOST U EUR SA PDV | 1.503,02 EUR |

Stalni sudski vještak
Krešimir ing. Antulov

U Bjelovaru, 28.01.2025. godine.

Rješenjem Županijskog suda u Bjelovaru o imenovanju br. 4 Su-406/98, od 14. veljače 2017. godine, imenovan za:
„Stalnog sudskog vještaka strojarske struke“

PROCJENA TRŽIŠNE VRIJEDNOSTI STROJEVA, UREĐAJA I OPREME

TVRTKA: Global-euro-trade d.o.o. u stečaju
ZAGREB, Medarska ulica 69

| Red br. | Naziv i tehničke | Kom. | Sadaš. | Današnja | God. | Jedin. | Tržna |
|---------|--------------------------------|------|---------|------------|--------|------------|------------------|
| | karakteristike opreme | | Vrijed. | | | Vrijednost | |
| | | | % | Cijena, Kn | Izrade | Kn | Kn |
| 1. | MAŠINA ZA ŠIVANJE UNION SPECI | 1 | 0,15 | 3.500,00 | | 514,50 | 514,50 |
| 2. | MAŠINA ZA ŠIVANJE MAIER | 1 | 0,15 | 4.500,00 | | 661,50 | 661,50 |
| 3. | MAŠINA ZA ŠIVANJE KRAFFT | 1 | 0,15 | 5.931,00 | | 871,85 | 871,85 |
| 4. | PRINTER COLOR SEIKO | 1 | 0,09 | 6.900,00 | | 621,00 | 621,00 |
| 5. | MONITOR AG NEOVO | 1 | 0,12 | 84,90 | | 10,40 | 10,40 |
| 6. | SKENER EPSON | 1 | 0,09 | 322,00 | | 28,98 | 28,98 |
| 7. | MONITOR HP | 1 | 0,09 | 229,00 | 2008 | 20,61 | 20,61 |
| 8. | MONITOR SAMSUNG | 1 | 0,09 | 189,00 | 2003 | 17,01 | 17,01 |
| 9. | MONITOR SAMSUNG | 1 | 0,09 | 189,00 | 2005 | 17,01 | 17,01 |
| 10. | MONITOR AG NEOVO | 1 | 0,12 | 84,90 | | 10,40 | 10,40 |
| 11. | PRINTER HP | 1 | 0,19 | 318,40 | 2017 | 60,84 | 60,84 |
| 12. | MONITOR ACER | 1 | 0,16 | 120,73 | 2015 | 19,52 | 19,52 |
| 13. | MONITOR PHILIPS | 1 | 0,12 | 108,03 | 2012 | 13,23 | 13,23 |
| 14. | MONITOR PHILIPS | 1 | 0,12 | 119,90 | 2007 | 14,68 | 14,68 |
| 15. | LJEPILICA I SUŠILICA ZA KUTIJE | 1 | 0,01 | 410.259,69 | 1990 | 5.538,50 | 5.538,50 |
| 16. | STOL RADNI | 4 | 0,32 | 785,00 | | 63,58 | 254,32 |
| 17. | LADIČAR SA 3 LADICE | 5 | 0,32 | 781,25 | | 50,62 | 253,10 |
| 18. | FOTELJA RADNA | 6 | 0,28 | 924,00 | | 43,65 | 261,90 |
| 19. | STOLAC RADNI | 2 | 0,28 | 240,00 | | 34,02 | 68,04 |
| 20. | STOL RADNI | 1 | 0,32 | 218,75 | | 70,87 | 70,87 |
| 21. | STOL RADNI | 2 | 0,32 | 392,50 | | 63,58 | 127,16 |
| 22. | ORMARIĆ | 2 | 0,32 | 337,50 | | 54,67 | 109,34 |
| 23. | VITRINA | 1 | 0,32 | 748,75 | | 242,59 | 242,59 |
| 24. | VITRINA STAKLENA | 1 | 0,36 | 499,00 | | 181,88 | 181,88 |
| 25. | KLIMA SINCLAIR | 1 | 0,34 | 914,30 | 2018 | 307,20 | 307,20 |
| 26. | ORMAR OTVORENI | 3 | 0,32 | 603,75 | | 65,20 | 195,60 |
| 27. | ORMARIĆI UGRADBENI | 2 | 0,32 | 251,00 | | 40,66 | 81,32 |
| 28. | KUHINJSKI ELEMENT | 1 | 0,22 | 248,00 | | 55,55 | 55,55 |
| 29. | ORMARIĆ | 1 | 0,22 | 211,25 | | 47,32 | 47,32 |
| 30. | FRIŽIDER UGRADBENI | 1 | 0,15 | 318,00 | | 46,74 | 46,74 |
| 31. | STALAŽA | 2 | 0,32 | 60,78 | | 9,84 | 19,68 |
| 32. | STALAŽA | 1 | 0,32 | 10,20 | | 3,30 | 3,30 |
| 33. | KLIMA MITSUBISHI | 1 | 0,15 | 609,00 | 2005 | 89,52 | 89,52 |
| 34. | PEUGEOT PARTNER 1,6 HDI | 1 | 0,11 | 13.503,03 | 2010 | 1.503,02 | 1.503,02 |
| | UKUPNO | | | | | | 12.338,48 |

HRVATSKO DRUŠTVO SUDSKIH VJEŠTAKA
STALNI SUDSKI VJEŠTAK STROJARSKE STRUKE

Kresimir Antulov ing. strojarstva

Franje Kuhača 8, 43000 Bjelovar, Telefon: 043/246-999, mob: 098/449-984, mail: kresimir.antulov@gmail.com

PROCJENA TRŽIŠNE VRIJEDNOSTI STROJEVA, UREĐAJA I OPREME

**GRUPA - 2
REZERVNI DIJELOVI ŠIVAČIH MAŠINA**

**GLOBAL-EURO-TRADE
d.o.o. u stečaju**

ZAGREB, Medarska ulica 69

U Bjelovaru, 28.01.2025 godine.

Rješenjem Županijskog suda u Bjelovaru o imenovanju br. 4 Su-406/98, od 14. veljače 2017. godine, imenovan za:
„Stalnog sudskog vještaka strojarske struke“

HRVATSKO DRUŠTVO SUDSKIH VJEŠTAKA
STALNI SUDSKI VJEŠTAK STROJARSKE STRUKE

Kresimir Antulov ing. strojstva

Franje Kuhača 8, 43000 Bjelovar, Telefon: 043/246-999, mob: 098/449-984, mail: kresimir.antulov@gmail.com

GLOBAL EURO - TRADE d.o.o. u stečaju

Medarska ulica 69

ZAGREB

REZERVNI DIJELOVI I POTROŠNI MATERIJAL

| Redni broj | Naziv opreme | Skladišni broj | Jedinica mjere | stvarna količina | sadašnja vrijednos EUR | koeficijenti | | | | tržna vrijednost EUR | ukupna tržna vrijednost EUR |
|------------|---------------------------|----------------------|----------------|------------------|------------------------|--------------|------|------|------|----------------------|-----------------------------|
| | | | | | | K0 | K1 | K2 | K3 | | |
| 1 | PIŠTOLJ ZA DEKLARACIJU | | KOM | 71 | 20,90 | 0,80 | 0,95 | 0,90 | 0,95 | 13,58 | 964,24 |
| 2 | FLOMASTER PENTEL HYBRID | | KOM | 11 | 2,40 | 0,80 | 0,95 | 0,90 | 0,95 | 1,56 | 17,15 |
| 3 | OLOVKE ZELENE | | KOM | 9 | 0,70 | 0,80 | 0,95 | 0,90 | 0,95 | 0,45 | 4,09 |
| 4 | OLOVKA ŽUTA | | KOM | 1 | 0,70 | 0,80 | 0,95 | 0,90 | 0,95 | 0,45 | 0,45 |
| 5 | OLOVKA PLAVA | | KOM | 4 | 0,70 | 0,80 | 0,95 | 0,90 | 0,95 | 0,45 | 1,82 |
| 6 | ŠKARE ZA ŠTIK SAVINUTE | | KOM | 2 | 19,81 | 0,80 | 0,95 | 0,90 | 0,95 | 12,87 | 25,75 |
| 7 | BROJAČ MILKY WAJ | | KOM | 16 | 17,97 | 0,80 | 0,95 | 0,90 | 0,95 | 11,68 | 186,83 |
| 8 | ČIČAK TRAKA CRNA 20 MM | | MET | 10 | 0,70 | 0,80 | 0,95 | 0,90 | 0,95 | 0,45 | 4,55 |
| 9 | ČIČAK TRAKA CRNA 50 MM | | MET | 50 | 0,70 | 0,80 | 0,95 | 0,90 | 0,95 | 0,45 | 22,74 |
| 10 | ŠPULA KONCA 4000 MET. 133 | ginko polyester 6247 | KOM | 8 | 0,70 | 0,80 | 0,95 | 0,90 | 0,95 | 0,45 | 3,64 |
| 11 | SATENSKA TRAKA 25 MM | | KOM | 2 | 2,50 | 0,80 | 0,95 | 0,90 | 0,95 | 1,62 | 3,25 |
| 12 | BRUSNA TRAKA 5 MM | | KOM | 118 | 0,95 | 0,80 | 0,95 | 0,90 | 0,95 | 0,62 | 72,84 |
| 13 | NOSAČ ALATA | | KOM | 8 | 5,40 | 0,80 | 0,95 | 0,90 | 0,95 | 3,51 | 28,07 |
| 14 | MOTALICA ŠPULE | | KOM | 4 | 11,95 | 0,80 | 0,95 | 0,90 | 0,95 | 7,77 | 31,06 |
| 15 | BRUSNA TRAKA 7MM | | KOM | 172 | 1,05 | 0,80 | 0,95 | 0,90 | 0,95 | 0,68 | 117,35 |

Rješenjem Županijskog suda u Bjelovaru o imenovanju br. 4 Su-406/98, od 14.veljače 2017. godine, imenovan za:

„Stalnog sudskog vještaka strojarske struke“

HRVATSKO DRUŠTVO SUDSKIH VJEŠTAKA
STALNI SUDSKI VJEŠTAK STROJARSKE STRUKE

Kresimir Antulov ing. strojstva

Franje Kuhača 8, 43000 Bjelovar, Telefon: 043/246-999, mob: 098/449-984, mail: kresimir.antulov@gmail.com

| | | | | | | | | | | |
|----|-------------------------------------|------|------|-------|------|------|------|------|-------|--------|
| 16 | ČETKICA OBOSTRANA | KOM | 14 | 5,79 | 0,80 | 0,95 | 0,90 | 0,95 | 3,76 | 52,67 |
| 17 | NAPRŠNJAK | KOM | 94 | 3,90 | 0,80 | 0,95 | 0,90 | 0,95 | 2,53 | 238,22 |
| 18 | IZVIJAČ | KOM | 5 | 0,70 | 0,80 | 0,95 | 0,90 | 0,95 | 0,45 | 2,27 |
| 19 | ZŠTITNA MREŽA | KOM | 8 | 2,75 | 0,80 | 0,95 | 0,90 | 0,95 | 1,79 | 14,30 |
| 20 | DUDE ZA FLAŠICU | KOM | 20 | 7,96 | 0,80 | 0,95 | 0,90 | 0,95 | 5,17 | 103,45 |
| 21 | IZVIJAČ ŽUTI | KOM | 39 | 0,70 | 0,80 | 0,95 | 0,90 | 0,95 | 0,45 | 17,74 |
| 22 | ADAPTER AC/DC 0510 | KOM | 12 | 16,11 | 0,80 | 0,95 | 0,90 | 0,95 | 10,47 | 125,62 |
| 23 | ŠKARE GUNOLD | KOM | 2 | 13,90 | 0,80 | 0,95 | 0,90 | 0,95 | 9,03 | 18,06 |
| 24 | ŽIČANA ČETKA GUNOLD | KOM | 2 | 3,97 | 0,80 | 0,95 | 0,90 | 0,95 | 2,58 | 5,16 |
| 25 | NARUKVICA ZA IGLE | KOM | 30 | 9,90 | 0,80 | 0,95 | 0,90 | 0,95 | 6,43 | 192,99 |
| 26 | RUČNA IGLA | KOM | 1400 | 0,13 | 0,80 | 0,95 | 0,90 | 0,95 | 0,08 | 118,26 |
| 27 | NOSAČ VISEČEG ALATA | KOM | 7 | 4,35 | 0,80 | 0,95 | 0,90 | 0,95 | 2,83 | 19,79 |
| 28 | ULJE ZA PODMAZIVANJE | KOM | 6 | 3,75 | 0,80 | 0,95 | 0,90 | 0,95 | 2,44 | 14,62 |
| 29 | SET ZA KONAC GUNOLD | KOM | 2 | 3,75 | 0,80 | 0,95 | 0,90 | 0,95 | 2,44 | 4,87 |
| 30 | PRENOSNA LAMPA AC 110 | KOM | 4 | 7,34 | 0,80 | 0,95 | 0,90 | 0,95 | 4,77 | 19,08 |
| 31 | IGLA TROSTRUKA | KOM | 15 | 30,00 | 0,80 | 0,95 | 0,90 | 0,95 | 19,49 | 292,41 |
| 32 | PIŠTOLJ ZA ČIŠĆENJE RED AROW YH 170 | KOM | 1 | 45,50 | 0,80 | 0,95 | 0,90 | 0,95 | 29,57 | 29,57 |
| 33 | IGLE RUČNE METALNE VELIKE | KOM | 4 | 3,40 | 0,80 | 0,95 | 0,90 | 0,95 | 2,21 | 8,84 |
| 34 | ŠPULA KONCA BIJELI 0,18 MM | KOM | 6 | 1,32 | 0,80 | 0,95 | 0,90 | 0,95 | 0,86 | 5,15 |
| 35 | PRIBADAČ SIGURNOSNI | KUT. | 2 | 1,20 | 0,80 | 0,95 | 0,90 | 0,95 | 0,78 | 1,56 |
| 36 | LASERSKO SVJETLO | KOM | 6 | 10,62 | 0,80 | 0,95 | 0,90 | 0,95 | 6,90 | 41,41 |
| 37 | META ZA ŠVELJE 1,5 M | KOM | 33 | 4,50 | 0,80 | 0,95 | 0,90 | 0,95 | 2,92 | 96,50 |
| 38 | TRANSFORMATOR ZA KONAC | KOM | 1 | 18,30 | 0,80 | 0,95 | 0,90 | 0,95 | 11,89 | 11,89 |
| 39 | BRTVA ZA REZERVOAR ULJA | KOM | 4 | 1,54 | 0,80 | 0,95 | 0,90 | 0,95 | 1,00 | 4,00 |
| 40 | DRŽAČI ŠPULE | KOM | 4 | 16,50 | 0,80 | 0,95 | 0,90 | 0,95 | 10,72 | 42,89 |

Rješenjem Županijskog suda u Bjelovaru o imenovanju br. 4 Su-406/98, od 14.veljače 2017. godine, imenovan za:

„Stalnog sudskog vještaka strojarske struke“

HRVATSKO DRUŠTVO SUDSKIH VJEŠTAKA
STALNI SUDSKI VJEŠTAK STROJARSKE STRUKE

Kresimir Antulov ing. strojarstva

Franje Kuhača 8, 43000 Bjelovar, Telefon: 043/246-999, mob: 098/449-984, mail: kresimir.antulov@gmail.com

| | | | | | | | | | | | |
|----|----------------------------|--------------|-----|----|--------|------|------|------|------|-------|----------|
| 41 | RAMA Ø 120 | | KOM | 10 | 6,20 | 0,80 | 0,95 | 0,90 | 0,95 | 4,03 | 40,29 |
| 42 | KANAL ZA OTPAD SIN 3A | | KOM | 2 | 1,25 | 0,80 | 0,95 | 0,90 | 0,95 | 0,81 | 1,62 |
| 43 | IZVIJAČ - DRVENA DRŠKA | | KOM | 9 | 0,70 | 0,80 | 0,95 | 0,90 | 0,95 | 0,45 | 4,09 |
| 44 | IZVIJAČ - CRVENA DRŠKA | | KOM | 20 | 0,70 | 0,80 | 0,95 | 0,90 | 0,95 | 0,45 | 9,10 |
| 45 | IZVIJAČ - BIJELI | | KOM | 3 | 0,70 | 0,80 | 0,95 | 0,90 | 0,95 | 0,45 | 1,36 |
| 46 | METAR SA MAGNETOM | | KOM | 7 | 2,50 | 0,80 | 0,95 | 0,90 | 0,95 | 1,62 | 11,37 |
| 47 | IZVIJAČ ZVJEZDASTI ZA RUPE | | KOM | 27 | 1,20 | 0,80 | 0,95 | 0,90 | 0,95 | 0,78 | 21,05 |
| 48 | TEFLONSKA PODLOGA MALA | DUE N | KOM | 3 | 115,00 | 0,80 | 0,95 | 0,90 | 0,95 | 74,73 | 224,18 |
| 49 | TEFLONSKA PODLOGA VELIKA | VEIT HP 2003 | KOM | 10 | 115,00 | 0,80 | 0,95 | 0,90 | 0,95 | 74,73 | 747,27 |
| 50 | TEFLONSKA PODLOGA VELIKA | VERONESI G | KOM | 4 | 115,00 | 0,80 | 0,95 | 0,90 | 0,95 | 74,73 | 298,91 |
| 51 | TEFLONSKA PODLOGA VELIKA | JOLLY | KOM | 6 | 115,00 | 0,80 | 0,95 | 0,90 | 0,95 | 74,73 | 448,36 |
| 52 | TEFLONSKA PODLOGA VELIKA | | KOM | 10 | 115,00 | 0,80 | 0,95 | 0,90 | 0,95 | 74,73 | 747,27 |
| 53 | BAKRENA MAST U SPREJU | RAME - LUB | KOM | 59 | 9,63 | 0,80 | 0,95 | 0,90 | 0,95 | 6,26 | 369,20 |
| 54 | ČISTAČ KONTAKATA U SPREJU | PULISIL | KOM | 83 | 10,00 | 0,80 | 0,95 | 0,90 | 0,95 | 6,50 | 539,33 |
| 55 | PJENA U SPREJU ZA KLIMU | AIRNET | KOM | 36 | 11,03 | 0,80 | 0,95 | 0,90 | 0,95 | 7,17 | 258,02 |
| 56 | SPREJ ZA ZAŠTITU METALA | ZINCOSIL | KOM | 17 | 7,33 | 0,80 | 0,95 | 0,90 | 0,95 | 4,76 | 80,97 |
| 57 | ŠKARE 8,5" ZA LJEVAKE | | KOM | 25 | 54,00 | 0,80 | 0,95 | 0,90 | 0,95 | 35,09 | 877,23 |
| 58 | ŠKARE 6" ZA LJEVAKE | | KOM | 1 | 50,00 | 0,80 | 0,95 | 0,90 | 0,95 | 32,49 | 32,49 |
| 59 | ŠKARE 8" ZA LJEVAKE | | KOM | 38 | 54,00 | 0,80 | 0,95 | 0,90 | 0,95 | 35,09 | 1.333,39 |
| 60 | ŠKARE RADNE 4" ZAOBLJENE | | KOM | 10 | 10,15 | 0,80 | 0,95 | 0,90 | 0,95 | 6,60 | 65,95 |
| 61 | ŠKARE RADNE 6" | | KOM | 32 | 9,90 | 0,80 | 0,95 | 0,90 | 0,95 | 6,43 | 205,86 |
| 62 | ŠKARE RADNE 6" ZA LJEVAKE | | KOM | 2 | 50,00 | 0,80 | 0,95 | 0,90 | 0,95 | 32,49 | 64,98 |
| 63 | ŠKARE 7" | | KOM | 37 | 51,90 | 0,80 | 0,95 | 0,90 | 0,95 | 33,72 | 1.247,81 |
| 64 | ŠKARE RADNE 8" | | KOM | 43 | 54,00 | 0,80 | 0,95 | 0,90 | 0,95 | 35,09 | 1.508,84 |
| 65 | ŠKARE KROJNE 9" | | KOM | 20 | 62,90 | 0,80 | 0,95 | 0,90 | 0,95 | 40,87 | 817,45 |

Rješenjem Županijskog suda u Bjelovaru o imenovanju br. 4 Su-406/98, od 14.veljače 2017. godine, imenovan za:

„Stalnog sudskog vještaka strojarske struke“

HRVATSKO DRUŠTVO SUDSKIH VJEŠTAKA
STALNI SUDSKI VJEŠTAK STROJARSKE STRUKE

Kresimir Antulov ing. strojstva

Franje Kuhača 8, 43000 Bjelovar, Telefon: 043/246-999, mob: 098/449-984, mail: kresimir.antulov@gmail.com

| | | | | | | | | | | |
|----|------------------------------|-----|----|--------|------|------|------|------|-------|--------|
| 66 | ŠKARE KROJAČKE CIK CAK 8,5" | KOM | 20 | 37,90 | 0,80 | 0,95 | 0,90 | 0,95 | 24,63 | 492,55 |
| 67 | ŠKARE ZA PARANJE | KOM | 12 | 14,99 | 0,80 | 0,95 | 0,90 | 0,95 | 9,74 | 116,89 |
| 68 | ŠKARE KROJAČKE CIK CAK 7,5 " | KOM | 23 | 35,50 | 0,80 | 0,95 | 0,90 | 0,95 | 23,07 | 530,56 |
| 69 | ŠKARE KROJAČKE 12 CM | KOM | 3 | 45,69 | 0,80 | 0,95 | 0,90 | 0,95 | 29,69 | 89,07 |
| 70 | ŠKARE 12" | KOM | 1 | 110,00 | 0,80 | 0,95 | 0,90 | 0,95 | 71,48 | 71,48 |
| 71 | ŠKARE RADNE LAIT 6" | KOM | 1 | 47,50 | 0,80 | 0,95 | 0,90 | 0,95 | 30,87 | 30,87 |
| 72 | ŠKARE RADNE LAIT 7" | KOM | 2 | 51,90 | 0,80 | 0,95 | 0,90 | 0,95 | 33,72 | 67,45 |
| 73 | ŠKARE RADNE LAIT 8" | KOM | 2 | 54,00 | 0,80 | 0,95 | 0,90 | 0,95 | 35,09 | 70,18 |
| 74 | ŠKARE RADNE ZAOBLJENE 6" | KOM | 6 | 9,90 | 0,80 | 0,95 | 0,90 | 0,95 | 6,43 | 38,60 |
| 75 | ŠKARE RADNE 4" | KOM | 5 | 9,25 | 0,80 | 0,95 | 0,90 | 0,95 | 6,01 | 30,05 |
| 76 | ŠKARE KONFORT 5" | KOM | 10 | 10,14 | 0,80 | 0,95 | 0,90 | 0,95 | 6,59 | 65,89 |
| 77 | ŠKARE RADNE ZA RUPICE 5" | KOM | 15 | 8,90 | 0,80 | 0,95 | 0,90 | 0,95 | 5,78 | 86,75 |
| 78 | ŠKARE ZA ŠTIK 4" | KOM | 10 | 14,00 | 0,80 | 0,95 | 0,90 | 0,95 | 9,10 | 90,97 |
| 79 | ŠKARE RADNE ŠPIC 4" | KOM | 1 | 4,95 | 0,80 | 0,95 | 0,90 | 0,95 | 3,22 | 3,22 |
| 80 | ŠKARE ZA ŠTIK MALE RAVNE | KOM | 6 | 4,95 | 0,80 | 0,95 | 0,90 | 0,95 | 3,22 | 19,30 |
| 81 | ŠKARE TITAN 8" | KOM | 4 | 54,00 | 0,80 | 0,95 | 0,90 | 0,95 | 35,09 | 140,36 |
| 82 | ŠKARE TITAN 7" | KOM | 2 | 51,90 | 0,80 | 0,95 | 0,90 | 0,95 | 33,72 | 67,45 |
| 83 | ŠKARE ZAOBLJENE 3,5" | KOM | 7 | 13,90 | 0,80 | 0,95 | 0,90 | 0,95 | 9,03 | 63,23 |
| 84 | ŠKARE ZA ŠTIK SAVINUTE | KOM | 7 | 19,90 | 0,80 | 0,95 | 0,90 | 0,95 | 12,93 | 90,52 |
| 85 | ŠKARE KROJNE SA KUGLOM 8" | KOM | 1 | 27,13 | 0,80 | 0,95 | 0,90 | 0,95 | 17,63 | 17,63 |
| 86 | ŠKARE RADNE SAVINUTE 8" | KOM | 6 | 54,00 | 0,80 | 0,95 | 0,90 | 0,95 | 35,09 | 210,54 |
| 87 | SPRING BALANCER SB-7K | KOM | 7 | 119,19 | 0,80 | 0,95 | 0,90 | 0,95 | 77,45 | 542,15 |
| 88 | VENTILATOR RUČNI NEW-N 9 | KOM | 7 | 9,95 | 0,80 | 0,95 | 0,90 | 0,95 | 6,47 | 45,26 |
| 89 | OKVIR ZA DIPLOMU | KOM | 9 | 9,90 | 0,80 | 0,95 | 0,90 | 0,95 | 6,43 | 57,90 |
| 90 | SPREJ ZA POLIRANJE SILTEL | KOM | 45 | 7,12 | 0,80 | 0,95 | 0,90 | 0,95 | 4,63 | 208,20 |

Rješenjem Županijskog suda u Bjelovaru o imenovanju br. 4 Su-406/98, od 14.veljače 2017. godine, imenovan za:

„Stalnog sudskog vještaka strojarske struke“

HRVATSKO DRUŠTVO SUDSKIH VJEŠTAKA
STALNI SUDSKI VJEŠTAK STROJARSKE STRUKE

Kresimir Antulov ing. strojarstva

Franje Kuhača 8, 43000 Bjelovar, Telefon: 043/246-999, mob: 098/449-984, mail: kresimir.antulov@gmail.com

| | | | | | | | | | | | |
|-----|---|---------|-----|----|--------|------|------|------|------|--------|------------------|
| 91 | SPREJ ZA KOKPIT TURBO LUX | | KOM | 16 | 13,14 | 0,80 | 0,95 | 0,90 | 0,95 | 8,54 | 136,61 |
| 92 | ODVIJAČ SPREJ SBLO SIL | | KOM | 8 | 5,47 | 0,80 | 0,95 | 0,90 | 0,95 | 3,55 | 28,44 |
| 93 | SPREJ ZA ČIŠĆENJE EKRANA PULI SUPER | | KOM | 6 | 2,64 | 0,80 | 0,95 | 0,90 | 0,95 | 1,72 | 10,29 |
| 94 | ULJE PROTIV TRENJA ANTIGRIIPANTE | | KOM | 11 | 14,21 | 0,80 | 0,95 | 0,90 | 0,95 | 9,23 | 101,57 |
| 95 | SPREJ ZA ZAŠTITU AUTOSIL | | KOM | 15 | 13,65 | 0,80 | 0,95 | 0,90 | 0,95 | 8,87 | 133,05 |
| 96 | SPREJ ZA ZUPČANIKE MULTIGREASE | | KOM | 36 | 16,00 | 0,80 | 0,95 | 0,90 | 0,95 | 10,40 | 374,28 |
| 97 | SPREJ ZA LEŽAJEVE LITIJ WHITE LUBE | | KOM | 20 | 3,10 | 0,80 | 0,95 | 0,90 | 0,95 | 2,01 | 40,29 |
| 98 | BOJA ZA HORIZONTALNU SIGNALIZACIJU | SITOLOR | KOM | 4 | 6,57 | 0,80 | 0,95 | 0,90 | 0,95 | 4,27 | 17,08 |
| 99 | ULJE SILIKONSKO | | KOM | 13 | 5,10 | 0,80 | 0,95 | 0,90 | 0,95 | 3,31 | 43,08 |
| 100 | PAPIR ZA TRANSFER SLIKA 610X100 | | KOM | 16 | 65,00 | 0,80 | 0,95 | 0,90 | 0,95 | 42,24 | 675,79 |
| 101 | KROJNI NOŽ KRAFT KF-AU-550-8" | | KOM | 1 | 13,27 | 0,80 | 0,95 | 0,90 | 0,95 | 8,62 | 8,62 |
| 102 | STROJ ZA BUŠENJE RUPA NA TEKSTILU KRAFT | | KOM | 1 | 150,00 | 0,80 | 0,95 | 0,90 | 0,95 | 97,47 | 97,47 |
| 103 | KROJNI NOŽ INDU AU 550 5" | | KOM | 1 | 350,00 | 0,80 | 0,95 | 0,90 | 0,95 | 227,43 | 227,43 |
| 104 | ZAŠTITA ZA REMEN SET NP-5550-8500 | | KOM | 5 | 14,73 | 0,80 | 0,95 | 0,90 | 0,95 | 9,57 | 47,86 |
| 105 | ČETKA LANET VUNA | | KOM | 76 | 1,02 | 0,80 | 0,95 | 0,90 | 0,95 | 0,66 | 50,37 |
| 106 | KREDA KROJAČKA | | KUT | 6 | 3,99 | 0,80 | 0,95 | 0,90 | 0,95 | 2,59 | 15,56 |
| 107 | PLOTER 1,8 M - KG 28,4 | | KOM | 1 | 22,76 | 0,80 | 0,95 | 0,90 | 0,95 | 14,79 | 14,79 |
| 108 | PLOTER 1,80 M - 27,8 KG | | KOM | 1 | 22,76 | 0,80 | 0,95 | 0,90 | 0,95 | 14,79 | 14,79 |
| 109 | PLOTER 1,84 M - 25,8 KG | | KOM | 1 | 22,76 | 0,80 | 0,95 | 0,90 | 0,95 | 14,79 | 14,79 |
| 110 | PLOTER 1,84 M - 28,5 KG | | KOM | 1 | 22,76 | 0,80 | 0,95 | 0,90 | 0,95 | 14,79 | 14,79 |
| 111 | PLOTER 2,02 M - 31,3 KG | | KOM | 2 | 32,48 | 0,80 | 0,95 | 0,90 | 0,95 | 21,11 | 42,21 |
| 112 | PLOTER 1,80 M - 25,8 KG | | KOM | 1 | 22,76 | 0,80 | 0,95 | 0,90 | 0,95 | 14,79 | 14,79 |
| 113 | KOTO MADRA 1,0 M - 21 KG | | KOM | 1 | 10,50 | 0,80 | 0,95 | 0,90 | 0,95 | 6,82 | 6,82 |
| | PRIJENOS : | | | | | | | | | | 18.299,35 |

Rješenjem Županijskog suda u Bjelovaru o imenovanju br. 4 Su-406/98, od 14.veljače 2017. godine, imenovan za:

„Stalnog sudskog vještaka strojarske struke“

HRVATSKO DRUŠTVO SUDSKIH VJEŠTAKA
STALNI SUDSKI VJEŠTAK STROJARSKE STRUKE

Kresimir Antulov ing. strojarstva

Franje Kuhača 8, 43000 Bjelovar, Telefon: 043/246-999, mob: 098/449-984, mail: kresimir.antulov@gmail.com

| | DONOS : | | | | | | | | | | 18.299,35 |
|-----|--|--------------------|------|-----|-------|------|------|------|------|-------|-----------|
| 114 | RUČKA ZA STROJ ZA VREĆE | 241024 | KOM | 2 | 0,20 | 0,80 | 0,95 | 0,90 | 0,95 | 0,13 | 0,26 |
| 115 | STOPER ZA VEZICU - PAKOVANJE 200 KOM. | | KOM | 9 | 0,20 | 0,80 | 0,95 | 0,90 | 0,95 | 0,13 | 1,17 |
| 116 | ČETKA ZA ČETKANJE GENERAL FIX | 241024 | KOM | 185 | 1,40 | 0,80 | 0,95 | 0,90 | 0,95 | 0,91 | 168,30 |
| 117 | TEFLONSKA PODLOGA VEIT 024 | | KOM | 9 | 18,91 | 0,80 | 0,95 | 0,90 | 0,95 | 12,29 | 110,59 |
| 118 | APARAT ZA ODSJECANJE LANČIĆA JUKI CL 2000 | | KOM | 1 | 0,13 | 0,80 | 0,95 | 0,90 | 0,95 | 0,08 | 0,08 |
| 119 | GRANIČNIK KOD ŠIVANJA | | KOM | 329 | 2,80 | 0,80 | 0,95 | 0,90 | 0,95 | 1,82 | 598,60 |
| 120 | ZAKAČKE PLASTIČNE | | KOM | 122 | 0,19 | 0,80 | 0,95 | 0,90 | 0,95 | 0,12 | 15,06 |
| 121 | TEFLONSKA PODLOGA AMIRO GENERAL FIX | | KOM | 8 | 6,81 | 0,80 | 0,95 | 0,90 | 0,95 | 4,43 | 35,40 |
| 122 | ČETKA ZA KOŽU RENNA GENERAL FIX | | KOM | 105 | 1,40 | 0,80 | 0,95 | 0,90 | 0,95 | 0,91 | 95,52 |
| 123 | SPREJ ZA ČIŠĆENJE DNA PEGLE SCIOLINU | | KOM | 57 | 0,81 | 0,80 | 0,95 | 0,90 | 0,95 | 0,53 | 30,00 |
| 124 | FERROKAL CALDIA GENERAL FIX | | KOM | 5 | 1,30 | 0,80 | 0,95 | 0,90 | 0,95 | 0,84 | 4,22 |
| 125 | SIGURNOSNICA CRNA 22 MM U PAKETU 1000 | | KOM | 9 | 10,61 | 0,80 | 0,95 | 0,90 | 0,95 | 6,89 | 62,05 |
| 126 | DRŽAČ ČETKICE ZA ZUBE PANDA | | KOM | 10 | 6,74 | 0,80 | 0,95 | 0,90 | 0,95 | 4,38 | 43,80 |
| 127 | FASTENER 5000 KOMADA | 13004-0 | KUT. | 2 | 60,00 | 0,80 | 0,95 | 0,90 | 0,95 | 38,99 | 77,98 |
| 128 | SWIFTACH | 02162 D 50 K 0347 | KOM | 7 | 28,67 | 0,80 | 0,95 | 0,90 | 0,95 | 18,63 | 130,41 |
| 129 | ČISTAČ KONTAKATA | PULISIL | KOM | 22 | 10,00 | 0,80 | 0,95 | 0,90 | 0,95 | 6,50 | 142,96 |
| 130 | VODONEOROPUSNI SPREJ TESSUSIL | TESSUSIL | KOM | 7 | 19,18 | 0,80 | 0,95 | 0,90 | 0,95 | 12,46 | 87,24 |
| 131 | MAST ZA PODMAZIVANJE MS 4 | COOUND GREASIL MS4 | KOM | 6 | 10,00 | 0,80 | 0,95 | 0,90 | 0,95 | 6,50 | 38,99 |
| 132 | SPREJ 134 GM | MULTIGREASE 134 GM | KOM | 12 | 5,25 | 0,80 | 0,95 | 0,90 | 0,95 | 3,41 | 40,94 |
| 133 | SPREJ 136 | NO SLIT 136 | KOM | 11 | 8,55 | 0,80 | 0,95 | 0,90 | 0,95 | 5,56 | 61,11 |
| 134 | DRŽAČ ČETKICE ZA ZUBE FLIPPER FLP FUN GIRA | MULTIGREASE | KOM | 10 | 6,74 | 0,80 | 0,95 | 0,90 | 0,95 | 4,38 | 43,80 |
| 135 | DRŽAČ ČETKICE ZA ZUBE MIRADENT FUNNY | NO SLIT | KOM | 10 | 6,74 | 0,80 | 0,95 | 0,90 | 0,95 | 4,38 | 43,80 |
| 136 | DRŽAČ ČETKICE ZA ZUBE MIRADENT FUNNY | C 124 FLIPPER | KOM | 10 | 6,74 | 0,80 | 0,95 | 0,90 | 0,95 | 4,38 | 43,80 |
| 137 | DRŽAČ ČETKICE ZA ZUBE ELEPHANT FUNNY | LION 630102 | KOM | 2 | 3,17 | 0,80 | 0,95 | 0,90 | 0,95 | 2,06 | 4,12 |

Rješenjem Županijskog suda u Bjelovaru o imenovanju br. 4 Su-406/98, od 14.veljače 2017. godine, imenovan za:

„Stalnog sudskog vještaka strojarske struke“

HRVATSKO DRUŠTVO SUDSKIH VJEŠTAKA
STALNI SUDSKI VJEŠTAK STROJARSKE STRUKE

Kresimir Antulov ing. strojstva

Franje Kuhača 8, 43000 Bjelovar, Telefon: 043/246-999, mob: 098/449-984, mail: kresimir.antulov@gmail.com

| | | | | | | | | | | | |
|-----|--------------------------------------|------------------|-----|----|--------|------|------|------|------|--------|--------|
| 138 | DRŽAČ ČETKICE ZA ZUBE MIRADENT FUNNY | HIPPO 630221 | KOM | 1 | 6,74 | 0,80 | 0,95 | 0,90 | 0,95 | 4,38 | 4,38 |
| 139 | PUMPA ZA VODU 2" | 630100 | KOM | 2 | 168,75 | 0,80 | 0,95 | 0,90 | 0,95 | 109,65 | 219,31 |
| 140 | SPREJ ZA LEŽAJE | WHITE LUBE 144 | KOM | 10 | 3,10 | 0,80 | 0,95 | 0,90 | 0,95 | 2,01 | 20,14 |
| 141 | SPREJ ZA ZAŠTITU METALA | Z923G-D137B5 | KOM | 17 | 3,59 | 0,80 | 0,95 | 0,90 | 0,95 | 2,33 | 39,66 |
| 142 | IONIZATOR ZRAKA GORENJE | H 50 DW | KOM | 1 | 99,54 | 0,80 | 0,95 | 0,90 | 0,95 | 64,68 | 64,68 |
| 143 | ČETKICA ZA ZUBE ZA DJECU | KIDS WOOM | KOM | 18 | 2,80 | 0,80 | 0,95 | 0,90 | 0,95 | 1,82 | 32,75 |
| 144 | MIRADENT | SANDUHR | KOM | 2 | 6,81 | 0,80 | 0,95 | 0,90 | 0,95 | 4,43 | 8,85 |
| 145 | MIRADENT PIC BRUSH | HAGER | KOM | 6 | 6,56 | 0,80 | 0,95 | 0,90 | 0,95 | 4,26 | 25,58 |
| 146 | OPRUGA VRATILA SINGER | 411025 | KOM | 1 | 11,98 | 0,80 | 0,95 | 0,90 | 0,95 | 7,78 | 7,78 |
| 147 | IZRADA HORIZONTALNOG SJEKAČA LANČIČA | | KOM | 3 | 14,08 | 0,80 | 0,95 | 0,90 | 0,95 | 9,15 | 27,45 |
| 148 | PLOČICA - PAPUČICA | 51324 CA 51305CA | KOM | 1 | 5,00 | 0,80 | 0,95 | 0,90 | 0,95 | 3,25 | 3,25 |
| 149 | PLOČICA PFAFF | 91-049085-BC | KOM | 8 | 30,00 | 0,80 | 0,95 | 0,90 | 0,95 | 19,49 | 155,95 |
| 150 | DRŽAČ IGALA JUKI | B1402-528-FAL-A | KOM | 2 | 2,50 | 0,80 | 0,95 | 0,90 | 0,95 | 1,62 | 3,25 |
| 151 | TEFLON | AB1772/1 | KOM | 19 | 52,05 | 0,80 | 0,95 | 0,90 | 0,95 | 33,82 | 642,62 |
| 152 | ČEP GUMENI JUKI | 1250705 | KOM | 8 | 0,75 | 0,80 | 0,95 | 0,90 | 0,95 | 0,49 | 3,90 |
| 153 | SAJLA SINGER | K-268 | KOM | 2 | 17,55 | 0,80 | 0,95 | 0,90 | 0,95 | 11,40 | 22,81 |
| 154 | NAVLAKAČ BROTHER | S.03569 - 101 | KOM | 3 | 1,97 | 0,80 | 0,95 | 0,90 | 0,95 | 1,28 | 3,84 |
| 155 | DRŽAČ IGLE | K-272-B | KOM | 4 | 2,50 | 0,80 | 0,95 | 0,90 | 0,95 | 1,62 | 6,50 |
| 156 | KOŠARICA PFAFF | 91-130199-05 | KOM | 1 | 2,70 | 0,80 | 0,95 | 0,90 | 0,95 | 1,75 | 1,75 |
| 157 | PAPUČICA PFAFF | 137-162 | KOM | 1 | 10,50 | 0,80 | 0,95 | 0,90 | 0,95 | 6,82 | 6,82 |
| 158 | OPRUGE PFAFF | | KOM | 5 | 0,50 | 0,80 | 0,95 | 0,90 | 0,95 | 0,32 | 1,62 |
| 159 | POLUGA NECHI | 1547102 | KOM | 1 | 18,10 | 0,80 | 0,95 | 0,90 | 0,95 | 11,76 | 11,76 |
| 160 | NOSAČ IGLE | 91-719-816/14 | KOM | 1 | 1,44 | 0,80 | 0,95 | 0,90 | 0,95 | 0,94 | 0,94 |
| 161 | KONAC CRNI U ŠPULI | | KOM | 11 | 2,00 | 0,80 | 0,95 | 0,90 | 0,95 | 1,30 | 14,30 |
| 162 | VIJAK ZA ŠKARA | A-4608 | KOM | 3 | 0,10 | 0,80 | 0,95 | 0,90 | 0,95 | 0,06 | 0,19 |

Rješenjem Županijskog suda u Bjelovaru o imenovanju br. 4 Su-406/98, od 14.veljače 2017. godine, imenovan za:

„Stalnog sudskog vještaka strojarske struke“

HRVATSKO DRUŠTVO SUDSKIH VJEŠTAKA
STALNI SUDSKI VJEŠTAK STROJARSKE STRUKE

Kresimir Antulov ing. strojstva

Franje Kuhača 8, 43000 Bjelovar, Telefon: 043/246-999, mob: 098/449-984, mail: kresimir.antulov@gmail.com

| | | | | | | | | | | | |
|-----|--|------------------|-----|------|-------|------|------|------|------|-------|----------|
| 163 | VIJAK ZA ŠKARA | | KOM | 150 | 0,10 | 0,80 | 0,95 | 0,90 | 0,95 | 0,06 | 9,75 |
| 164 | VIJAK ZA ŠKARA | | KOM | 93 | 0,10 | 0,80 | 0,95 | 0,90 | 0,95 | 0,06 | 6,04 |
| 165 | VIJAK ZA ŠKARA | | KOM | 161 | 0,10 | 0,80 | 0,95 | 0,90 | 0,95 | 0,06 | 10,46 |
| 166 | NAVRTKA | | KOM | 148 | 0,15 | 0,80 | 0,95 | 0,90 | 0,95 | 0,10 | 14,43 |
| 167 | PAPUČICA | KS 177760-1 | KOM | 1 | 10,5 | 0,80 | 0,95 | 0,90 | 0,95 | 6,82 | 6,82 |
| 168 | UBODNA PLOČICA NECHE | 202617 | KOM | 1 | 55,00 | 0,80 | 0,95 | 0,90 | 0,95 | 35,74 | 35,74 |
| 169 | UBODNA PLOČICA NECHE | PEGASUS 205321 | KOM | 1 | 55,00 | 0,80 | 0,95 | 0,90 | 0,95 | 35,74 | 35,74 |
| 170 | TRANSPORTER PFAFF | 47645 B | KOM | 1 | 14,12 | 0,80 | 0,95 | 0,90 | 0,95 | 9,18 | 9,18 |
| 171 | TRANSPORTER SIROBA - NECHI | 210959 | KOM | 1 | 14,12 | 0,80 | 0,95 | 0,90 | 0,95 | 9,18 | 9,18 |
| 172 | UBODNA PLOČA | 223884 | KOM | 2 | 19,90 | 0,80 | 0,95 | 0,90 | 0,95 | 12,93 | 25,86 |
| 173 | ŠPULE KONCA RAZNE BOJE 4000 MET. - 133 | 6249 | KOM | 2723 | 3,70 | 0,80 | 0,95 | 0,90 | 0,95 | 2,40 | 6.546,80 |
| 174 | ŠPULE KONCA BIJELA 20000 MET. | COATS TKT 080 | KOM | 2 | 9,10 | 0,80 | 0,95 | 0,90 | 0,95 | 5,91 | 11,83 |
| 175 | ŠPULE KONCA RAZNE BOJE 5000 MET. | POLY 40 | KOM | 1879 | 5,50 | 0,80 | 0,95 | 0,90 | 0,95 | 3,57 | 6.715,36 |
| 176 | ŠPULA KONCA 10000 MET. | ATLAS TKT 110 | KOM | 3 | 18,83 | 0,80 | 0,95 | 0,90 | 0,95 | 12,24 | 36,71 |
| 177 | ŠPULA KONCA 1000 MET. | GIALLO FINMR 03 | KOM | 20 | 4,00 | 0,80 | 0,95 | 0,90 | 0,95 | 2,60 | 51,98 |
| 178 | ŠPULA KONCA 3000 MET. | COATS TKT 030 | KOM | 48 | 5,20 | 0,80 | 0,95 | 0,90 | 0,95 | 3,38 | 162,19 |
| 179 | RAMA ZA SLIKU 21X29,7 | BUBOLA NAIBO | KOM | 3 | 13,26 | 0,80 | 0,95 | 0,90 | 0,95 | 8,62 | 25,85 |
| 180 | ELEKTRONSKA PLOČA ZA ŠTANCU | K-606 | KOM | 1 | 35,00 | 0,80 | 0,95 | 0,90 | 0,95 | 22,74 | 22,74 |
| 181 | BEZKONTAKTNI PREKIDAČ ZA ŠTANCU | K 606 | KOM | 1 | 15,47 | 0,80 | 0,95 | 0,90 | 0,95 | 10,05 | 10,05 |
| 182 | REMENICA ZA MOTOR Ø 100 | PULLEY FOR CLUCH | KOM | 15 | 32,27 | 0,80 | 0,95 | 0,90 | 0,95 | 20,97 | 314,54 |
| 183 | REMENICA ZA MOTOR Ø 70 | PULLEY FOR CLUCH | KOM | 5 | 14,41 | 0,80 | 0,95 | 0,90 | 0,95 | 9,36 | 46,82 |
| 184 | REMENICA ZA MOTOR Ø 90 | PULLEY FOR CLUCH | KOM | 2 | 25,10 | 0,80 | 0,95 | 0,90 | 0,95 | 16,31 | 32,62 |
| 185 | REMENICA ZA MOTOR Ø 110 | PULLEY FOR CLUCH | KOM | 2 | 11,25 | 0,80 | 0,95 | 0,90 | 0,95 | 7,31 | 14,62 |
| 186 | REMENICA ZA MOTOR Ø 120 | PULLEY FOR CLUCH | KOM | 8 | 14,25 | 0,80 | 0,95 | 0,90 | 0,95 | 9,26 | 74,08 |
| 187 | BLOWER | YH-100 A | KOM | 4 | 24,47 | 0,80 | 0,95 | 0,90 | 0,95 | 15,90 | 63,60 |

Rješenjem Županijskog suda u Bjelovaru o imenovanju br. 4 Su-406/98, od 14.veljače 2017. godine, imenovan za:

„Stalnog sudskog vještaka strojarske struke“

HRVATSKO DRUŠTVO SUDSKIH VJEŠTAKA
STALNI SUDSKI VJEŠTAK STROJARSKE STRUKE

Kresimir Antulov ing. strojarske struke

Franje Kuhača 8, 43000 Bjelovar, Telefon: 043/246-999, mob: 098/449-984, mail: kresimir.antulov@gmail.com

| | | | | | | | | | | | |
|-----|------------------------------------|---------------------|-----|-----|--------|------|------|------|------|--------|----------|
| 188 | KUČIŠTE ZATEZNIKA | NE 222485.0.00 | KOM | 1 | 39,99 | 0,80 | 0,95 | 0,90 | 0,95 | 25,99 | 25,99 |
| 189 | NOSAČ ZUBA NECHI | 121620220 | KOM | 1 | 2,70 | 0,80 | 0,95 | 0,90 | 0,95 | 1,75 | 1,75 |
| 190 | NOSAČ TRANSPORTERA JUKI | | KOM | 3 | 2,70 | 0,80 | 0,95 | 0,90 | 0,95 | 1,75 | 5,26 |
| 191 | PENT METALNI SINGER | | KOM | 1 | 5,50 | 0,80 | 0,95 | 0,90 | 0,95 | 3,57 | 3,57 |
| 192 | TRAČNA PILA 3400X15 | C - 1405 C | KOM | 1 | 46,32 | 0,80 | 0,95 | 0,90 | 0,95 | 30,10 | 30,10 |
| 193 | POLUGA KVAČILA MOTORA | NECHI C 1405 C | KOM | 3 | 10,97 | 0,80 | 0,95 | 0,90 | 0,95 | 7,13 | 21,38 |
| 194 | EKSCENTAR | 175885 | KOM | 2 | 15,70 | 0,80 | 0,95 | 0,90 | 0,95 | 10,20 | 20,40 |
| 195 | SKLOP NOSAČA TRANSPORTERA | NECHI 1405 B | KOM | 2 | 8,28 | 0,80 | 0,95 | 0,90 | 0,95 | 5,38 | 10,76 |
| 196 | XYLI POP LOLLI | MIBADENT HAGER | KOM | 1 | 30,25 | 0,80 | 0,95 | 0,90 | 0,95 | 19,66 | 19,66 |
| 197 | ELEKTRIČNA ZUBNA ČETKICA MICRO 2 | 630182 MIRADENT | KOM | 7 | 15,91 | 0,80 | 0,95 | 0,90 | 0,95 | 10,34 | 72,37 |
| 198 | BOMBONI XYLITOL DROPS | 630172 MINT | KOM | 7 | 4,49 | 0,80 | 0,95 | 0,90 | 0,95 | 2,92 | 20,42 |
| 199 | ZANTO MED | Z - 63409 HAGER | KOM | 59 | 0,92 | 0,80 | 0,95 | 0,90 | 0,95 | 0,60 | 35,27 |
| 200 | ELEKTRONIČKA PLOČA | | KOM | 1 | 35,00 | 0,80 | 0,95 | 0,90 | 0,95 | 22,74 | 22,74 |
| 201 | VENTILATOR - GRIJAČ - F 00 - 10060 | BULBO RS 100 L - F | KOM | 1 | 109,01 | 0,80 | 0,95 | 0,90 | 0,95 | 70,83 | 70,83 |
| 202 | ŠIVAČA MAŠINA SINGER - NEISPRAVNA | PRELUDE ZVH21177320 | KOM | 1 | 198,95 | 0,80 | 0,95 | 0,90 | 0,95 | 129,28 | 129,28 |
| 203 | ŠPULA KONCA 4800 M - SREBRNI | 6659 | KOM | 76 | 3,50 | 0,80 | 0,95 | 0,90 | 0,95 | 2,27 | 172,85 |
| 204 | PAPUČICA | B1511173-A | KOM | 4,0 | 5,51 | 0,80 | 0,95 | 0,90 | 0,95 | 3,58 | 14,32 |
| 205 | ŠPULA KONCA BRONCA SN 110 | EXPERTEX 8277 | KOM | 36 | 3,50 | 0,80 | 0,95 | 0,90 | 0,95 | 2,27 | 81,87 |
| 206 | FELTY 100 CM PLAVI | GUNOLD 461456 | KOM | 1 | 54,64 | 0,80 | 0,95 | 0,90 | 0,95 | 35,51 | 35,51 |
| 207 | TWILLY ZA IZRADU AMBLEMA 10 MET. | 42361043 | KOM | 1 | 59,40 | 0,80 | 0,95 | 0,90 | 0,95 | 38,60 | 38,60 |
| 208 | PLASTIC STAPLE 13 MM | 10059 - 1 | KOM | 21 | 105,00 | 0,80 | 0,95 | 0,90 | 0,95 | 68,23 | 1.432,81 |
| 209 | ZAŠTITA ZA REMEN | | KOM | 361 | 4,50 | 0,80 | 0,95 | 0,90 | 0,95 | 2,92 | 1.055,60 |
| 210 | OPRUGA Ø10 MM X 50 MM | | KOM | 102 | 0,50 | 0,80 | 0,95 | 0,90 | 0,95 | 0,32 | 33,14 |
| 211 | OPRUGA Ø 5 MM X 30 MM | | KOM | 237 | 0,50 | 0,80 | 0,95 | 0,90 | 0,95 | 0,32 | 77,00 |
| 212 | SWIFTACH 02021 | AVERY DENNISON | KUT | 182 | 11,50 | 0,80 | 0,95 | 0,90 | 0,95 | 7,47 | 1.360,03 |

Rješenjem Županijskog suda u Bjelovaru o imenovanju br. 4 Su-406/98, od 14.veljače 2017. godine, imenovan za:

„Stalnog sudskog vještaka strojarske struke“

HRVATSKO DRUŠTVO SUDSKIH VJEŠTAKA
STALNI SUDSKI VJEŠTAK STROJARSKE STRUKE

Kresimir Antulov ing. strojstva

Franje Kuhača 8, 43000 Bjelovar, Telefon: 043/246-999, mob: 098/449-984, mail: kresimir.antulov@gmail.com

| | | | | | | | | | | | |
|-----|--|----------------------|------|-------------|-------|------|------|------|------|-------|----------|
| 213 | SIGURNOSNICA 220 MM CRNA | ITD - 532 | KOM | 110 | 10,61 | 0,80 | 0,95 | 0,90 | 0,95 | 6,89 | 758,38 |
| 214 | FASTENER 1/6 - 13004 - 0 | AVERY DENISSON | KOM | 1 | 60,00 | 0,80 | 0,95 | 0,90 | 0,95 | 38,99 | 38,99 |
| 215 | STRING TACH 7,9 " - 5000 KOM | 11153 - 0 AVERY DENI | KOM | 1 | 98,00 | 0,80 | 0,95 | 0,90 | 0,95 | 63,68 | 63,68 |
| 216 | V - TOOL - FASTENER 13000 - 0 | AVERY DENISSON | KOM | 1 | 80,32 | 0,80 | 0,95 | 0,90 | 0,95 | 52,19 | 52,19 |
| 217 | GREDE DUŽNE ZA STALAŽU 2700 X 10 X 40 MM | POCINČANI | KOM | 8 | 66,36 | 0,80 | 0,95 | 0,90 | 0,95 | 43,12 | 344,97 |
| 218 | NOSAČI BOČNI ZA STALAŽU 3000 X 1000 X 80 | POCINČANI | KOM | 3 | 26,54 | 0,80 | 0,95 | 0,90 | 0,95 | 17,25 | 51,74 |
| 219 | GREDE POPREČNE 1200 mm | POCINČANE | KOM | 40 | 13,27 | 0,80 | 0,95 | 0,90 | 0,95 | 8,62 | 344,91 |
| 220 | GREDE POPREČNE 800 mm | POCINČANE | KOM | 12 | 6,63 | 0,80 | 0,95 | 0,90 | 0,95 | 4,31 | 51,70 |
| 221 | ČETKICA ZA ČIŠĆENJE ZUBI | MARA EXPERT | VRE. | 186 | 4,32 | 0,80 | 0,95 | 0,90 | 0,95 | 2,81 | 522,13 |
| 222 | PAPIR ZA KROJENJE SOTTOMATERASSO 1M | PT 50 | KOM | 4 | 38,00 | 0,80 | 0,95 | 0,90 | 0,95 | 24,69 | 98,77 |
| 223 | PAPIR ZA KROJENJE EURO MARKED 1 M | THERMO ITA | KOM | 10 | 45,00 | 0,80 | 0,95 | 0,90 | 0,95 | 29,24 | 292,41 |
| 224 | PAPIR ZA KROJENJE EURO MARKED 0,80 M | THERMO ITA | KOM | 5 | 45,00 | 0,80 | 0,95 | 0,90 | 0,95 | 29,24 | 146,21 |
| 225 | ŠPULA KONCA RAZNE BOJE 5000 M | POLY 40 | KOM | 1789 | 4,00 | 0,80 | 0,95 | 0,90 | 0,95 | 2,60 | 4.649,97 |
| 226 | ŠPULA KONCA 5000 M | METY 5/2 | KOM | 67 | 4,00 | 0,80 | 0,95 | 0,90 | 0,95 | 2,60 | 174,15 |
| 227 | DUDE | WN 3201 | KOM | 9 | 3,80 | 0,80 | 0,95 | 0,90 | 0,95 | 2,47 | 22,22 |
| 228 | STERILIZATOR ZA DUDE | DR. BROWNS | KOM | 12 | 68,70 | 0,80 | 0,95 | 0,90 | 0,95 | 44,64 | 535,70 |
| 229 | ČAŠA TRENING - MEKI KLJUN | DR. BROWNS TC 91024 | KOM | 15 | 11,99 | 0,80 | 0,95 | 0,90 | 0,95 | 7,79 | 116,87 |
| 230 | DUDA VARALICA JEDNODJELNA | DR.BROWNS PS 12003 | KOM | 10 | 12,07 | 0,80 | 0,95 | 0,90 | 0,95 | 7,84 | 78,43 |
| 231 | GRIJAČ ZA BOČICU I HRANU | DR. BROWNS TC 01003 | KOM | 2 | 59,71 | 0,80 | 0,95 | 0,90 | 0,95 | 38,80 | 77,60 |
| 232 | ČAŠA SA STALKOM | DR. BROWNS TC 01003 | KOM | 11 | 11,00 | 0,80 | 0,95 | 0,90 | 0,95 | 7,15 | 78,63 |
| 233 | POLIPROPILENSKA BOČICA 2X250 ML | DR. BROWNS SB 82505 | KOM | 10 | 16,99 | 0,80 | 0,95 | 0,90 | 0,95 | 11,04 | 110,40 |
| 234 | POLIPROPILENSKA BOČICA 120 ML | DR. BROWNS SB 41005 | KOM | 26 | 9,00 | 0,80 | 0,95 | 0,90 | 0,95 | 5,85 | 152,05 |
| 235 | LANČIĆ ZA DUDU | DR. BROWNS AC 037 | KOM | 10 | 6,37 | 0,80 | 0,95 | 0,90 | 0,95 | 4,14 | 41,39 |
| 236 | DUDE ZA BOČICU | DR. BROWNS WN1201 | KOM | 36 | 7,96 | 0,80 | 0,95 | 0,90 | 0,95 | 5,17 | 186,21 |
| 237 | DUDA - SISAČ USKO GRLO | DR. BROWNS 312 | KOM | 36 | 9,10 | 0,80 | 0,95 | 0,90 | 0,95 | 5,91 | 212,87 |

Rješenjem Županijskog suda u Bjelovaru o imenovanju br. 4 Su-406/98, od 14.veljače 2017. godine, imenovan za:

„Stalnog sudskog vještaka strojarske struke“

HRVATSKO DRUŠTVO SUDSKIH VJEŠTAKA
STALNI SUDSKI VJEŠTAK STROJARSKE STRUKE

Kresimir Antulov ing. strojstva

Franje Kuhača 8, 43000 Bjelovar, Telefon: 043/246-999, mob: 098/449-984, mail: kresimir.antulov@gmail.com

| | | | | | | | | | | | |
|-----|--------------------------------|---------------------|-----|----|--------|------|------|------|------|-------|--------|
| 238 | BOČICA PP. OPTIONS | DR. BROWNS VB91600 | KOM | 12 | 25,99 | 0,80 | 0,95 | 0,90 | 0,95 | 16,89 | 202,66 |
| 239 | TRENING ČAŠA - MEKI KLJUN | DR. BROWNS TC 61003 | KOM | 48 | 11,99 | 0,80 | 0,95 | 0,90 | 0,95 | 7,79 | 373,97 |
| 240 | NOŽEVI ZA ENDLERICU BROJ 2. | 118-46-003 | KOM | 78 | 7,00 | 0,80 | 0,95 | 0,90 | 0,95 | 4,55 | 262,86 |
| 241 | GRAJFER ZA TROSTRUKI TRANSPORT | 130-16-059 | KOM | 1 | 100,00 | 0,80 | 0,95 | 0,90 | 0,95 | 64,98 | 64,98 |
| 242 | DONJI NOŽ YAMATO | 2100167 | KOM | 10 | 7,00 | 0,80 | 0,95 | 0,90 | 0,95 | 4,55 | 45,49 |
| 243 | GRAJFER ZA DVOIGLU | HSB-12-15 | KOM | 2 | 25,00 | 0,80 | 0,95 | 0,90 | 0,95 | 16,25 | 32,49 |
| 244 | NOŽ SINGER | A 2681 | KOM | 5 | 2,00 | 0,80 | 0,95 | 0,90 | 0,95 | 1,30 | 6,50 |
| 245 | GRAJFER SINGER | 550411 | KOM | 5 | 10,00 | 0,80 | 0,95 | 0,90 | 0,95 | 6,50 | 32,49 |
| 246 | GRAJFER SA ZUPČANIKOM | 153021 | KOM | 1 | 15,00 | 0,80 | 0,95 | 0,90 | 0,95 | 9,75 | 9,75 |
| 247 | GRAJFER SINGER | 410262 | KOM | 1 | 4,00 | 0,80 | 0,95 | 0,90 | 0,95 | 2,60 | 2,60 |
| 248 | GRAJFER ZA SINGER GORNJI | 410434 | KOM | 10 | 5,00 | 0,80 | 0,95 | 0,90 | 0,95 | 3,25 | 32,49 |
| 249 | GRAJFER DONJI | 410452 | KOM | 4 | 17,00 | 0,80 | 0,95 | 0,90 | 0,95 | 11,05 | 44,19 |
| 250 | GRAJFER GORNJI | 550568 | KOM | 1 | 17,00 | 0,80 | 0,95 | 0,90 | 0,95 | 11,05 | 11,05 |
| 251 | NOŽ SINGER | D-2406-771 | KOM | 6 | 6,00 | 0,80 | 0,95 | 0,90 | 0,95 | 3,90 | 23,39 |
| 252 | APARAT ZA PASPULIRANJE | KAF 621 | KOM | 1 | 15,00 | 0,80 | 0,95 | 0,90 | 0,95 | 9,75 | 9,75 |
| 253 | GRAJFER SINGER | 32824 | KOM | 1 | 5,00 | 0,80 | 0,95 | 0,90 | 0,95 | 3,25 | 3,25 |
| 254 | GRAJFER SINGER | 32821 | KOM | 1 | 5,00 | 0,80 | 0,95 | 0,90 | 0,95 | 3,25 | 3,25 |
| 255 | GRAJFER SINGER | 87026 | KOM | 1 | 5,00 | 0,80 | 0,95 | 0,90 | 0,95 | 3,25 | 3,25 |
| 256 | NOŽ GORNJI ZA ŠTEPERICU | 367372 | KOM | 1 | 7,00 | 0,80 | 0,95 | 0,90 | 0,95 | 4,55 | 4,55 |
| 257 | NOŽ GARUDAN | 10-106A 2700 | KOM | 7 | 6,00 | 0,80 | 0,95 | 0,90 | 0,95 | 3,90 | 27,29 |
| 258 | NOŽ TOYOTA | 252072 | KOM | 8 | 6,00 | 0,80 | 0,95 | 0,90 | 0,95 | 3,90 | 31,19 |
| 259 | ZATEZAČ KONCA | 962921 | KOM | 5 | 5,00 | 0,80 | 0,95 | 0,90 | 0,95 | 3,25 | 16,25 |
| 260 | OPRUGA ZATEZNICE | 154426 | KOM | 4 | 0,50 | 0,80 | 0,95 | 0,90 | 0,95 | 0,32 | 1,30 |
| 261 | GRAJFER DONJI | 13526 | KOM | 19 | 5,00 | 0,80 | 0,95 | 0,90 | 0,95 | 3,25 | 61,73 |
| 262 | OPRUGA ZATEZNICE | 203426 | KOM | 6 | 0,50 | 0,80 | 0,95 | 0,90 | 0,95 | 0,32 | 1,95 |

Rješenjem Županijskog suda u Bjelovaru o imenovanju br. 4 Su-406/98, od 14.veljače 2017. godine, imenovan za:

„Stalnog sudskog vještaka strojarske struke“

HRVATSKO DRUŠTVO SUDSKIH VJEŠTAKA
STALNI SUDSKI VJEŠTAK STROJARSKE STRUKE

Kresimir Antulov ing. strojarstva

Franje Kuhača 8, 43000 Bjelovar, Telefon: 043/246-999, mob: 098/449-984, mail: kresimir.antulov@gmail.com

| | | | | | | | | | | | |
|-----|-------------------------|----------------|-----|----|-------|------|------|------|------|------|-------|
| 263 | GRAJFER | B 2521-804-000 | KOM | 2 | 2,00 | 0,80 | 0,95 | 0,90 | 0,95 | 1,30 | 2,60 |
| 264 | ŠTITNIK IGLE | 14-127-001 | KOM | 3 | 1,50 | 0,80 | 0,95 | 0,90 | 0,95 | 0,97 | 2,92 |
| 265 | GUMICA NAMOTAČA | | KOM | 3 | 2,00 | 0,80 | 0,95 | 0,90 | 0,95 | 1,30 | 3,90 |
| 266 | DRŽAČ ŠALICE GRAJFERA | 7602 | KOM | 1 | 2,00 | 0,80 | 0,95 | 0,90 | 0,95 | 1,30 | 1,30 |
| 267 | NOŽ GARUDAN | 10002A7507A | KOM | 2 | 6,00 | 0,80 | 0,95 | 0,90 | 0,95 | 3,90 | 7,80 |
| 268 | NOŽ TOYOTA | 2111407-553-13 | KOM | 9 | 12,00 | 0,80 | 0,95 | 0,90 | 0,95 | 7,80 | 70,18 |
| 269 | OPRUGA | CI | KOM | 1 | 0,50 | 0,80 | 0,95 | 0,90 | 0,95 | 0,32 | 0,32 |
| 270 | NOŽ PFAFF | 91-175540 | KOM | 1 | 7,00 | 0,80 | 0,95 | 0,90 | 0,95 | 4,55 | 4,55 |
| 271 | NOŽ | 14745 | KOM | 5 | 6,00 | 0,80 | 0,95 | 0,90 | 0,95 | 3,90 | 19,49 |
| 272 | GRAJFER REECE | D8KL.101 | KOM | 12 | 12,00 | 0,80 | 0,95 | 0,90 | 0,95 | 7,80 | 93,57 |
| 273 | OPRUGA NEECI | 20651-0 | KOM | 1 | 0,50 | 0,80 | 0,95 | 0,90 | 0,95 | 0,32 | 0,32 |
| 274 | NOŽ TOYOTA | 7049 | KOM | 19 | 6,00 | 0,80 | 0,95 | 0,90 | 0,95 | 3,90 | 74,08 |
| 275 | OPRUGA BOBOINAB BROTHER | 148602-001 | KOM | 3 | 0,50 | 0,80 | 0,95 | 0,90 | 0,95 | 0,32 | 0,97 |
| 276 | NOŽ REECE | K-330 | KOM | 1 | 6,00 | 0,80 | 0,95 | 0,90 | 0,95 | 3,90 | 3,90 |
| 277 | NOŽ TOYOTA | 0252052-141-C | KOM | 7 | 6,00 | 0,80 | 0,95 | 0,90 | 0,95 | 3,90 | 27,29 |
| 278 | GRAJFER REECE | D9-10-4009 | KOM | 10 | 5,00 | 0,80 | 0,95 | 0,90 | 0,95 | 3,25 | 32,49 |
| 279 | NOŽ REECE | S-356N | KOM | 1 | 6,00 | 0,80 | 0,95 | 0,90 | 0,95 | 3,90 | 3,90 |
| 280 | GRAJFER JUKI | A2526-335.000 | KOM | 2 | 12,00 | 0,80 | 0,95 | 0,90 | 0,95 | 7,80 | 15,60 |
| 281 | NOŽ JUKI | G60500114P700 | KOM | 7 | 12,00 | 0,80 | 0,95 | 0,90 | 0,95 | 7,80 | 54,58 |
| 282 | NOŽ BROTHER | X05007-001 | KOM | 5 | 6,00 | 0,80 | 0,95 | 0,90 | 0,95 | 3,90 | 19,49 |
| 283 | OPRUGE | A-6532-4050 | KOM | 4 | 0,50 | 0,80 | 0,95 | 0,90 | 0,95 | 0,32 | 1,30 |
| 284 | OPRUGE | A9446 | KOM | 3 | 0,50 | 0,80 | 0,95 | 0,90 | 0,95 | 0,32 | 0,97 |
| 285 | NOŽ TOYOTA | 125004-229B | KOM | 15 | 6,00 | 0,80 | 0,95 | 0,90 | 0,95 | 3,90 | 58,48 |
| 286 | GRAJFER TOYOTA | 1250003-433 | KOM | 5 | 5,00 | 0,80 | 0,95 | 0,90 | 0,95 | 3,25 | 16,25 |
| 287 | NOŽ TOYOTA | 1650004-229 | KOM | 3 | 6,00 | 0,80 | 0,95 | 0,90 | 0,95 | 3,90 | 11,70 |

Rješenjem Županijskog suda u Bjelovaru o imenovanju br. 4 Su-406/98, od 14.veljače 2017. godine, imenovan za:

„Stalnog sudskog vještaka strojarske struke“

HRVATSKO DRUŠTVO SUDSKIH VJEŠTAKA
STALNI SUDSKI VJEŠTAK STROJARSKE STRUKE

Kresimir Antulov ing. strojarstva

Franje Kuhača 8, 43000 Bjelovar, Telefon: 043/246-999, mob: 098/449-984, mail: kresimir.antulov@gmail.com

| | | | | | | | | | | | |
|-----|---------------------------|---------------|-----|----|-------|------|------|------|------|------|-------|
| 288 | VIJAK SM 151 | A-7805 | KOM | 7 | 0,50 | 0,80 | 0,95 | 0,90 | 0,95 | 0,32 | 2,27 |
| 289 | GRAJFER - SINGER | 410262 | KOM | 4 | 12,00 | 0,80 | 0,95 | 0,90 | 0,95 | 7,80 | 31,19 |
| 290 | NOŽ GORNJI PFAFF | A2095547 | KOM | 2 | 6,00 | 0,80 | 0,95 | 0,90 | 0,95 | 3,90 | 7,80 |
| 291 | NOŽ GRAJFERA DONJI NECCHE | 750081-Q00 | KOM | 1 | 6,00 | 0,80 | 0,95 | 0,90 | 0,95 | 3,90 | 3,90 |
| 292 | GRAJFER | 9-34730 | KOM | 1 | 12,00 | 0,80 | 0,95 | 0,90 | 0,95 | 7,80 | 7,80 |
| 293 | VODILICA BROTHER | F39659-021 | KOM | 1 | 3,00 | 0,80 | 0,95 | 0,90 | 0,95 | 1,95 | 1,95 |
| 294 | GRAJFER TOYOTA | 125003-441 | KOM | 8 | 12,00 | 0,80 | 0,95 | 0,90 | 0,95 | 7,80 | 62,38 |
| 295 | NOŽ PFAFF | 300417 | KOM | 4 | 6,00 | 0,80 | 0,95 | 0,90 | 0,95 | 3,90 | 15,60 |
| 296 | NOŽ | A-7254 | KOM | 1 | 6,00 | 0,80 | 0,95 | 0,90 | 0,95 | 3,90 | 3,90 |
| 297 | NOŽ SINGER | 42033 | KOM | 2 | 6,00 | 0,80 | 0,95 | 0,90 | 0,95 | 3,90 | 7,80 |
| 298 | GRAJFER REECE | 10-4012-0-004 | KOM | 2 | 12,00 | 0,80 | 0,95 | 0,90 | 0,95 | 7,80 | 15,60 |
| 299 | NOŽ REECE | A2752 | KOM | 1 | 6,00 | 0,80 | 0,95 | 0,90 | 0,95 | 3,90 | 3,90 |
| 300 | GRAJFER | A94629 | KOM | 2 | 12,00 | 0,80 | 0,95 | 0,90 | 0,95 | 7,80 | 15,60 |
| 301 | NOŽ BERNINA DONJI | A2592 | KOM | 4 | 6,00 | 0,80 | 0,95 | 0,90 | 0,95 | 3,90 | 15,60 |
| 302 | PAPUČICA NECCHI | 961761-3 | KOM | 1 | 5,00 | 0,80 | 0,95 | 0,90 | 0,95 | 3,25 | 3,25 |
| 303 | MATICE | 14077 | KOM | 14 | 0,50 | 0,80 | 0,95 | 0,90 | 0,95 | 0,32 | 4,55 |
| 304 | NOŽ NECCHI | 2111407-553-A | KOM | 10 | 10,00 | 0,80 | 0,95 | 0,90 | 0,95 | 6,50 | 64,98 |
| 305 | NOŽ | B4401-01A | KOM | 4 | 6,00 | 0,80 | 0,95 | 0,90 | 0,95 | 3,90 | 15,60 |
| 306 | OPRUGA PFAFF | 91-010985-05 | KOM | 4 | 0,50 | 0,80 | 0,95 | 0,90 | 0,95 | 0,32 | 1,30 |
| 307 | NOŽ NPCAL | 3617-009E3 | KOM | 2 | 6,00 | 0,80 | 0,95 | 0,90 | 0,95 | 3,90 | 7,80 |
| 308 | ŠTITNIK IGLE | 6,05E+206 | KOM | 2 | 4,00 | 0,80 | 0,95 | 0,90 | 0,95 | 2,60 | 5,20 |
| 309 | NOŽ SINGER | A25038 E | KOM | 3 | 6,00 | 0,80 | 0,95 | 0,90 | 0,95 | 3,90 | 11,70 |
| 310 | NOŽ REELE | F356N A-2754 | KOM | 2 | 8,00 | 0,80 | 0,95 | 0,90 | 0,95 | 5,20 | 10,40 |
| 311 | DRŽAČ PRITISNE POLUGE | 20A404-6-02 | KOM | 1 | 7,00 | 0,80 | 0,95 | 0,90 | 0,95 | 4,55 | 4,55 |
| 312 | VIJAK OB PLOČICE | A3112 | KOM | 20 | 0,50 | 0,80 | 0,95 | 0,90 | 0,95 | 0,32 | 6,50 |

Rješenjem Županijskog suda u Bjelovaru o imenovanju br. 4 Su-406/98, od 14.veljače 2017. godine, imenovan za:

„Stalnog sudskog vještaka strojarske struke“

HRVATSKO DRUŠTVO SUDSKIH VJEŠTAKA
STALNI SUDSKI VJEŠTAK STROJARSKE STRUKE

Kresimir Antulov ing. strojarstva

Franje Kuhača 8, 43000 Bjelovar, Telefon: 043/246-999, mob: 098/449-984, mail: kresimir.antulov@gmail.com

| | | | | | | | | | | | |
|-----|----------------------------|---------------|-----|-----|-------|------|------|------|------|------|--------|
| 313 | NOŽ BERNINA | A1052-1030 | KOM | 3 | 6,00 | 0,80 | 0,95 | 0,90 | 0,95 | 3,90 | 11,70 |
| 314 | NOŽ PFAFF | 29924993 | KOM | 3 | 6,00 | 0,80 | 0,95 | 0,90 | 0,95 | 3,90 | 11,70 |
| 315 | KALUP NOŽE REECE | 10-1069-0-073 | KOM | 1 | 5,00 | 0,80 | 0,95 | 0,90 | 0,95 | 3,25 | 3,25 |
| 316 | GRAJFER JUKI | 124818000 | KOM | 1 | 12,00 | 0,80 | 0,95 | 0,90 | 0,95 | 7,80 | 7,80 |
| 317 | NOŽ REECE | S356N | KOM | 2 | 7,00 | 0,80 | 0,95 | 0,90 | 0,95 | 4,55 | 9,10 |
| 318 | NOŽ RAVNI | A330 | KOM | 3 | 7,00 | 0,80 | 0,95 | 0,90 | 0,95 | 4,55 | 13,65 |
| 319 | NOŽ | 141512-001 | KOM | 4 | 7,00 | 0,80 | 0,95 | 0,90 | 0,95 | 4,55 | 18,19 |
| 320 | GRAJFER | 750081 | KOM | 1 | 12,00 | 0,80 | 0,95 | 0,90 | 0,95 | 7,80 | 7,80 |
| 321 | VIJAK | A-3084 | KOM | 1 | 0,50 | 0,80 | 0,95 | 0,90 | 0,95 | 0,32 | 0,32 |
| 322 | OPRUGA PFAFF | 91-010937-05 | KOM | 10 | 0,50 | 0,80 | 0,95 | 0,90 | 0,95 | 0,32 | 3,25 |
| 323 | DRŽAČ MATERIJALA | 16716 | KOM | 1 | 8,00 | 0,80 | 0,95 | 0,90 | 0,95 | 5,20 | 5,20 |
| 324 | ŠPULA RUPIČARKA GLOBAL | H70H009'83 | KOM | 228 | 0,90 | 0,80 | 0,95 | 0,90 | 0,95 | 0,58 | 133,34 |
| 325 | ŠPULA RUPIČARKA GLOBAL | | KOM | 261 | 0,90 | 0,80 | 0,95 | 0,90 | 0,95 | 0,58 | 152,64 |
| 326 | ŠPULA RUPIČARKA GLOBAL | | KOM | 203 | 0,90 | 0,80 | 0,95 | 0,90 | 0,95 | 0,58 | 118,72 |
| 327 | ŠPULA RUPIČARKA GLOBAL | | KOM | 412 | 0,90 | 0,80 | 0,95 | 0,90 | 0,95 | 0,58 | 240,95 |
| 328 | ŠPULA RUPIČARKA GLOBAL | | KOM | 385 | 0,30 | 0,80 | 0,95 | 0,90 | 0,95 | 0,19 | 75,05 |
| 329 | ŠPULA ŠTEPERICA PFAFFO | | KOM | 72 | 0,30 | 0,80 | 0,95 | 0,90 | 0,95 | 0,19 | 14,04 |
| 330 | ŠPULA SINGER ZA CIPELE | | KOM | 209 | 0,30 | 0,80 | 0,95 | 0,90 | 0,95 | 0,19 | 40,74 |
| 331 | ŠPULA MALA | | KOM | 96 | 0,30 | 0,80 | 0,95 | 0,90 | 0,95 | 0,19 | 18,71 |
| 332 | ŠPULA VELIKA | | KOM | 35 | 0,90 | 0,80 | 0,95 | 0,90 | 0,95 | 0,58 | 20,47 |
| 333 | ŠPULA VELIKA | | KOM | 10 | 1,50 | 0,80 | 0,95 | 0,90 | 0,95 | 0,97 | 9,75 |
| 334 | ŠPULA SINGER 95093 DURKOPF | | KOM | 151 | 1,50 | 0,80 | 0,95 | 0,90 | 0,95 | 0,97 | 147,18 |
| 335 | ŠPULA BROTHER | | KOM | 203 | 0,30 | 0,80 | 0,95 | 0,90 | 0,95 | 0,19 | 39,57 |
| 336 | ŠPULA RUPIČARKA | | KOM | 152 | 0,90 | 0,80 | 0,95 | 0,90 | 0,95 | 0,58 | 88,89 |
| 337 | ŠPULA MALA | | KOM | 56 | 0,90 | 0,80 | 0,95 | 0,90 | 0,95 | 0,58 | 32,75 |

Rješenjem Županijskog suda u Bjelovaru o imenovanju br. 4 Su-406/98, od 14.veljače 2017. godine, imenovan za:

„Stalnog sudskog vještaka strojarske struke“

HRVATSKO DRUŠTVO SUDSKIH VJEŠTAKA
STALNI SUDSKI VJEŠTAK STROJARSKE STRUKE

Kresimir Antulov ing. strojarske struke

Franje Kuhača 8, 43000 Bjelovar, Telefon: 043/246-999, mob: 098/449-984, mail: kresimir.antulov@gmail.com

| | | | | | | | | | | | |
|-----|--------------------------------------|--------------|-----|-------------|-------|------|------|------|------|------|--------|
| 338 | ŠPULA MALA | | KOM | 77 | 0,90 | 0,80 | 0,95 | 0,90 | 0,95 | 0,58 | 45,03 |
| 339 | ŠPULA MALA | | KOM | 45 | 0,90 | 0,80 | 0,95 | 0,90 | 0,95 | 0,58 | 26,32 |
| 340 | ŠPULA MALA SINGER 2073 | | KOM | 7 | 0,30 | 0,80 | 0,95 | 0,90 | 0,95 | 0,19 | 1,36 |
| 341 | ŠPULA MITSUBICHI MS17A0123 | | KOM | 3 | 0,30 | 0,80 | 0,95 | 0,90 | 0,95 | 0,19 | 0,58 |
| 342 | ŠPULA MALA SINGER 172222 | | KOM | 663 | 0,30 | 0,80 | 0,95 | 0,90 | 0,95 | 0,19 | 129,25 |
| 343 | PAPUČICA | CR 3/16" E | KOM | 1,0 | 5,51 | 0,80 | 0,95 | 0,90 | 0,95 | 3,58 | 3,58 |
| 344 | NOŽ RUPČARKE GUMBA | 71CL 11/16" | KOM | 24,0 | 0,98 | 0,80 | 0,95 | 0,90 | 0,95 | 0,64 | 15,28 |
| 345 | NOŽ RUPČARKE GUMBA | 3/8 | KOM | 3,0 | 0,98 | 0,80 | 0,95 | 0,90 | 0,95 | 0,64 | 1,91 |
| 346 | NOŽ RUPČARKE GUMBA | 71-90 7/9" | KOM | 2,0 | 0,98 | 0,80 | 0,95 | 0,90 | 0,95 | 0,64 | 1,27 |
| 347 | NOŽ RUPČARKE GUMBA | 7/8 | KOM | 2,00 | 0,98 | 0,80 | 0,95 | 0,90 | 0,95 | 0,64 | 1,27 |
| 348 | NOŽ RUPČARKE GUMBA | 71-90 3/4" | KOM | 24,0 | 0,98 | 0,80 | 0,95 | 0,90 | 0,95 | 0,64 | 15,28 |
| 349 | NOŽ RUPČARKE GUMBA | 71-90 7/8 | KOM | 72,0 | 0,98 | 0,80 | 0,95 | 0,90 | 0,95 | 0,64 | 45,85 |
| 350 | DNO PAPUČICE TEFLONSKA | T69LB 3/16 | KOM | 2,0 | 14,90 | 0,80 | 0,95 | 0,90 | 0,95 | 9,68 | 19,36 |
| 351 | PAPUČICA | P3811 / S538 | KOM | 3,0 | 8,05 | 0,80 | 0,95 | 0,90 | 0,95 | 5,23 | 15,69 |
| 352 | PAPUČICA | 149027 | KOM | 3,0 | 8,05 | 0,80 | 0,95 | 0,90 | 0,95 | 5,23 | 15,69 |
| 353 | PAPUČICA JUKI | MO-50E | KOM | 1,0 | 11,30 | 0,80 | 0,95 | 0,90 | 0,95 | 7,34 | 7,34 |
| 354 | PAPUČICA ZA APARAT | S5411 | KOM | 1,0 | 11,90 | 0,80 | 0,95 | 0,90 | 0,95 | 7,73 | 7,73 |
| 355 | DNO PAPUČICE TEFLONSKA | T69LB 1/8" | KOM | 4,0 | 14,90 | 0,80 | 0,95 | 0,90 | 0,95 | 9,68 | 38,73 |
| 356 | PAPUČICA TEFLONSKA | T69R 1/4" | KOM | 1,0 | 14,90 | 0,80 | 0,95 | 0,90 | 0,95 | 9,68 | 9,68 |
| 357 | PAPUČICA JACK | 30116005 | KOM | 1,0 | 8,05 | 0,80 | 0,95 | 0,90 | 0,95 | 5,23 | 5,23 |
| 358 | PAPUČICA KOPMENZACIJSKA DESNA | CR65 | KOM | 2,0 | 6,90 | 0,80 | 0,95 | 0,90 | 0,95 | 4,48 | 8,97 |
| 359 | PAPUČICA KOPMENZACIJSKA DESNA | CR5 5/16 | KOM | 7,0 | 6,90 | 0,80 | 0,95 | 0,90 | 0,95 | 4,48 | 31,39 |
| 360 | PAPUČICA KOPMENZACIJSKA LIJEVA 6,4mm | CL 1/4 | KOM | 5,0 | 6,90 | 0,80 | 0,95 | 0,90 | 0,95 | 4,48 | 22,42 |
| 361 | PAPUČICA CIK-CAK 5mm | R100 L-H/H | KOM | 1,0 | 11,30 | 0,80 | 0,95 | 0,90 | 0,95 | 7,34 | 7,34 |
| 362 | PAPUČICA KOPMENZACIJSKA DESNA | CR70 | KOM | 4,0 | 6,90 | 0,80 | 0,95 | 0,90 | 0,95 | 4,48 | 17,93 |

Rješenjem Županijskog suda u Bjelovaru o imenovanju br. 4 Su-406/98, od 14.veljače 2017. godine, imenovan za:

„Stalnog sudskog vještaka strojarske struke“

HRVATSKO DRUŠTVO SUDSKIH VJEŠTAKA
STALNI SUDSKI VJEŠTAK STROJARSKE STRUKE

Kresimir Antulov ing. strojarstva

Franje Kuhača 8, 43000 Bjelovar, Telefon: 043/246-999, mob: 098/449-984, mail: kresimir.antulov@gmail.com

| | | | | | | | | | | | |
|-----|---------------------------------------|---------------|-----|--------------|-------|------|------|------|------|-------|--------|
| 363 | PAPUČICA CIK-CAK DUGI VRAT PFAFF | 43522 1/16 | KOM | 7,0 | 13,50 | 0,80 | 0,95 | 0,90 | 0,95 | 8,77 | 61,41 |
| 364 | PAPUČICA SIRUBA | H P103-3 | KOM | 1,0 | 10,30 | 0,80 | 0,95 | 0,90 | 0,95 | 6,69 | 6,69 |
| 365 | PAPUČICA ZA NABIRANJE | P50H | KOM | 5,0 | 11,95 | 0,80 | 0,95 | 0,90 | 0,95 | 7,77 | 38,83 |
| 366 | PAPUČICA ZA NABIRANJE | 1672/11 | KOM | 1,0 | 11,95 | 0,80 | 0,95 | 0,90 | 0,95 | 7,77 | 7,77 |
| 367 | PAPUČICA KOPMENZACIJSKA | 601MF | KOM | 1,0 | 6,90 | 0,80 | 0,95 | 0,90 | 0,95 | 4,48 | 4,48 |
| 368 | PAPUČICA TEFLONSKA NECCHI | KL831 | KOM | 1,0 | 14,90 | 0,80 | 0,95 | 0,90 | 0,95 | 9,68 | 9,68 |
| 369 | PAPUČICA SKLOP JUKI | 400-56411 | KOM | 1,0 | 11,30 | 0,80 | 0,95 | 0,90 | 0,95 | 7,34 | 7,34 |
| 370 | PAPUČICA ZA CIF OBOSTRANA | 1050A-401 | KOM | 2,0 | 11,70 | 0,80 | 0,95 | 0,90 | 0,95 | 7,60 | 15,21 |
| 371 | PAPUČICA ZA RUPICE BAGAT | | KOM | 2,0 | 6,80 | 0,80 | 0,95 | 0,90 | 0,95 | 4,42 | 8,84 |
| 372 | PAPUČICA INVALID ŠIROKA | P36W | KOM | 1,0 | 6,90 | 0,80 | 0,95 | 0,90 | 0,95 | 4,48 | 4,48 |
| 373 | PAPUČICA S IGLENIM TRANSPORTOM NECCHI | 831-101 | KOM | 2,0 | 29,90 | 0,80 | 0,95 | 0,90 | 0,95 | 19,43 | 38,86 |
| 374 | PAPUČICA | SP-18 5/16 | KOM | 5,0 | 11,71 | 0,80 | 0,95 | 0,90 | 0,95 | 7,61 | 38,05 |
| 375 | PAPUČICA ZA NABIRANJE | 1672/8 | KOM | 1,0 | 12,90 | 0,80 | 0,95 | 0,90 | 0,95 | 8,38 | 8,38 |
| 376 | PAPUČICA ZA NABIRANJE P50N | 120828N | KOM | 12,0 | 12,90 | 0,80 | 0,95 | 0,90 | 0,95 | 8,38 | 100,59 |
| 377 | PAPUČICA ZA NABIRANJE | 1672/10 | KOM | 1,0 | 12,90 | 0,80 | 0,95 | 0,90 | 0,95 | 8,38 | 8,38 |
| 378 | NOŽ RUPČARKE | 71-90 7/16 | KOM | 48,0 | 4,00 | 0,80 | 0,95 | 0,90 | 0,95 | 2,60 | 124,76 |
| 379 | NOŽ RUPČARKE SINGER | 71CL 1/2 | KOM | 12,0 | 4,00 | 0,80 | 0,95 | 0,90 | 0,95 | 2,60 | 31,19 |
| 380 | NOŽ RUPČARKE SINGER | 71CL 5/8 | KOM | 80,0 | 4,00 | 0,80 | 0,95 | 0,90 | 0,95 | 2,60 | 207,94 |
| 381 | NOŽ RUPČARKE | 71CL 1" | KOM | 119,0 | 4,00 | 0,80 | 0,95 | 0,90 | 0,95 | 2,60 | 309,30 |
| 382 | NOŽ | 71CL1 1/4" | KOM | 60,0 | 6,00 | 0,80 | 0,95 | 0,90 | 0,95 | 3,90 | 233,93 |
| 383 | NOŽ KOSI | 7/8" | KOM | 18,0 | 6,00 | 0,80 | 0,95 | 0,90 | 0,95 | 3,90 | 70,18 |
| 384 | NOŽ RAVNI | 71-90 7/16" | KOM | 22,0 | 1,25 | 0,80 | 0,95 | 0,90 | 0,95 | 0,81 | 17,87 |
| 385 | NOŽ PFAFF | 169395X7 HSS | KOM | 2,0 | 6,00 | 0,80 | 0,95 | 0,90 | 0,95 | 3,90 | 7,80 |
| 386 | NOŽ PFAFF | 169395X5 | KOM | 1,0 | 6,00 | 0,80 | 0,95 | 0,90 | 0,95 | 3,90 | 3,90 |
| 387 | NOŽ 505A | GF-116-143 LM | KOM | 1,0 | 6,00 | 0,80 | 0,95 | 0,90 | 0,95 | 3,90 | 3,90 |

Rješenjem Županijskog suda u Bjelovaru o imenovanju br. 4 Su-406/98, od 14.veljače 2017. godine, imenovan za:

„Stalnog sudskog vještaka strojarske struke“

HRVATSKO DRUŠTVO SUDSKIH VJEŠTAKA
STALNI SUDSKI VJEŠTAK STROJARSKE STRUKE

Kresimir Antulov ing. strojarstva

Franje Kuhača 8, 43000 Bjelovar, Telefon: 043/246-999, mob: 098/449-984, mail: kresimir.antulov@gmail.com

| | | | | | | | | | | | |
|-----|---|--------------|-----|-------------|-------|------|------|------|------|-------|-------|
| 388 | NOŽ RUPČARKE KOSI | 1/2" | KOM | 4,0 | 6,00 | 0,80 | 0,95 | 0,90 | 0,95 | 3,90 | 15,60 |
| 389 | PAPUČICA INVALID LIJEVA | CF36N | KOM | 7,0 | 7,86 | 0,80 | 0,95 | 0,90 | 0,95 | 5,11 | 35,75 |
| 390 | PAPUČICA | 15479/5 | KOM | 1,0 | 7,86 | 0,80 | 0,95 | 0,90 | 0,95 | 5,11 | 5,11 |
| 391 | PAPUČICA INVALID DESNA | CF36LN | KOM | 6,0 | 7,86 | 0,80 | 0,95 | 0,90 | 0,95 | 5,11 | 30,64 |
| 392 | PAPUČICA EKONOMIK ANTISTATIK | CF391 | KOM | 4,0 | 9,84 | 0,80 | 0,95 | 0,90 | 0,95 | 6,39 | 25,58 |
| 393 | PAPUČICA KOPMENZACIJSKA DESNA ANTISTATIK | RF 3/16E | KOM | 12,0 | 9,84 | 0,80 | 0,95 | 0,90 | 0,95 | 6,39 | 76,73 |
| 394 | PAPUČICA KOPMENZACIJSKA DESNA ANTISTATIK | RF 3/6E | KOM | 11,0 | 9,84 | 0,80 | 0,95 | 0,90 | 0,95 | 6,39 | 70,33 |
| 395 | PAPUČICA KOPMENZACIJSKA DESNA ANTISTATIK | RF 1/4E | KOM | 5,0 | 9,84 | 0,80 | 0,95 | 0,90 | 0,95 | 6,39 | 31,97 |
| 396 | PAPUČICA KOPMENZACIJSKA DESNA ANTISTATIK | RF 1/8E | KOM | 8,0 | 9,84 | 0,80 | 0,95 | 0,90 | 0,95 | 6,39 | 51,15 |
| 397 | PAPUČICA KOPMENZACIJSKA LIJEVA ANTISTATIK | LF 1/16E | KOM | 6,0 | 9,84 | 0,80 | 0,95 | 0,90 | 0,95 | 6,39 | 38,36 |
| 398 | PAPUČICA KOPMENZACIJSKA DESNA | CR-1.0 | KOM | 6,0 | 9,84 | 0,80 | 0,95 | 0,90 | 0,95 | 6,39 | 38,36 |
| 399 | PAPUČICA KOPMENZACIJSKA DESNA | CR80 | KOM | 2,0 | 9,84 | 0,80 | 0,95 | 0,90 | 0,95 | 6,39 | 12,79 |
| 400 | PAPUČICA KOPMENZACIJSKA DESNA | CD15 | KOM | 9,0 | 9,84 | 0,80 | 0,95 | 0,90 | 0,95 | 6,39 | 57,55 |
| 401 | PAPUČICA KOPMENZACIJSKA LIJEVA | CL 3/16E | KOM | 3,0 | 9,84 | 0,80 | 0,95 | 0,90 | 0,95 | 6,39 | 19,18 |
| 402 | PAPUČICA | 120938 3/3L | KOM | 8,0 | 9,84 | 0,80 | 0,95 | 0,90 | 0,95 | 6,39 | 51,15 |
| 403 | PAPUČICA KOPMENZACIJSKA DESNA | CR90 | KOM | 4,0 | 9,84 | 0,80 | 0,95 | 0,90 | 0,95 | 6,39 | 25,58 |
| 404 | PAPUČICA SIRUBA 12-13mm | P101-A | KOM | 1,0 | 10,30 | 0,80 | 0,95 | 0,90 | 0,95 | 6,69 | 6,69 |
| 405 | PAPUČICA KOPMENZACIJSKA DESNA ANTISTATIK | RF 1/8" | KOM | 4,0 | 9,84 | 0,80 | 0,95 | 0,90 | 0,95 | 6,39 | 25,58 |
| 406 | PAPUČICA KOPMENZACIJSKA LIJEVA ANTISTATIK | LF 1/16"N | KOM | 6,0 | 9,84 | 0,80 | 0,95 | 0,90 | 0,95 | 6,39 | 38,36 |
| 407 | PAPUČICA BROTHER | 1/8" X 1/16" | KOM | 4,0 | 10,25 | 0,80 | 0,95 | 0,90 | 0,95 | 6,66 | 26,64 |
| 408 | PAPUČICA ZA PORUB DOMAČINSKA 1,5mm | | KOM | 2,0 | 23,95 | 0,80 | 0,95 | 0,90 | 0,95 | 15,56 | 31,13 |
| 409 | PAPUČICA TEFLONSKA | 3/32E | KOM | 1,0 | 8,40 | 0,80 | 0,95 | 0,90 | 0,95 | 5,46 | 5,46 |
| 410 | PAPUČICA KOPMENZACIJSKA DESNA TEFLONSKA | TCR 5/16E | KOM | 1,0 | 14,90 | 0,80 | 0,95 | 0,90 | 0,95 | 9,68 | 9,68 |
| 411 | PAPUČICA KOPMENZACIJSKA LIJEVA TEFLONSKA | TCL 1/4E | KOM | 1,0 | 14,90 | 0,80 | 0,95 | 0,90 | 0,95 | 9,68 | 9,68 |
| 412 | PAPUČICA KOPMENZACIJSKA DESNA TEFLONSKA | TCR 1/4E | KOM | 1,0 | 14,90 | 0,80 | 0,95 | 0,90 | 0,95 | 9,68 | 9,68 |

Rješenjem Županijskog suda u Bjelovaru o imenovanju br. 4 Su-406/98, od 14.veljače 2017. godine, imenovan za:

„Stalnog sudskog vještaka strojarske struke“

HRVATSKO DRUŠTVO SUDSKIH VJEŠTAKA
STALNI SUDSKI VJEŠTAK STROJARSKE STRUKE

Kresimir Antulov ing. strojarske struke

Franje Kuhača 8, 43000 Bjelovar, Telefon: 043/246-999, mob: 098/449-984, mail: kresimir.antulov@gmail.com

| | | | | | | | | | | | |
|-----|--|-------------|-----|-------|-------|------|------|------|------|------|--------|
| 413 | PAPUČICA KOPMENZACIJSKA LIJEVA | CL 60 | KOM | 1,0 | 14,90 | 0,80 | 0,95 | 0,90 | 0,95 | 9,68 | 9,68 |
| 414 | PAPUČICA KOPMENZACIJSKA DESNA TEFLONSKA | TCR 1/2E | KOM | 1,0 | 14,90 | 0,80 | 0,95 | 0,90 | 0,95 | 9,68 | 9,68 |
| 415 | PAPUČICA KOPMENZACIJSKA LIJEVA TEFLONSKA | TCL 1/2E | KOM | 2,0 | 14,90 | 0,80 | 0,95 | 0,90 | 0,95 | 9,68 | 19,36 |
| 416 | PAPUČICA KOPMENZACIJSKA TEFLONSKA | 3/8E | KOM | 2,0 | 14,90 | 0,80 | 0,95 | 0,90 | 0,95 | 9,68 | 19,36 |
| 417 | PAPUČICA KOPMENZACIJSKA LIJEVA | CL65 | KOM | 2,0 | 9,84 | 0,80 | 0,95 | 0,90 | 0,95 | 6,39 | 12,79 |
| 418 | PAPUČICA KOPMENZACIJSKA DESNA | CR 3/16E | KOM | 3,0 | 9,84 | 0,80 | 0,95 | 0,90 | 0,95 | 6,39 | 19,18 |
| 419 | PAPUČICA KOPMENZACIJSKA LIJEVA | CL80 | KOM | 2,0 | 9,84 | 0,80 | 0,95 | 0,90 | 0,95 | 6,39 | 12,79 |
| 420 | PAPUČICA NECCHI | 956716-3-01 | KOM | 1,0 | 11,30 | 0,80 | 0,95 | 0,90 | 0,95 | 7,34 | 7,34 |
| 421 | PAPUČICA ZA NABIRANJE | 167211 | KOM | 2,0 | 11,95 | 0,80 | 0,95 | 0,90 | 0,95 | 7,77 | 15,53 |
| 422 | PAPUČICA KOPMENZACIJSKA LIJEVA | CL70 | KOM | 2,0 | 9,84 | 0,80 | 0,95 | 0,90 | 0,95 | 6,39 | 12,79 |
| 423 | PAPUČICA INVALID 10mm | P36LW | KOM | 2,0 | 7,86 | 0,80 | 0,95 | 0,90 | 0,95 | 5,11 | 10,21 |
| 424 | PAPUČICA ZA NABIRANJE | 1672/7 | KOM | 2,0 | 12,90 | 0,80 | 0,95 | 0,90 | 0,95 | 8,38 | 16,76 |
| 425 | PAPUČICA ZA NABIRANJE | 1672/3 | KOM | 1,0 | 12,90 | 0,80 | 0,95 | 0,90 | 0,95 | 8,38 | 8,38 |
| 426 | PAPUČICA KOPMENZACIJSKA LIJEVA | CL40 | KOM | 10,0 | 9,84 | 0,80 | 0,95 | 0,90 | 0,95 | 6,39 | 63,94 |
| 427 | PAPUČICA KOPMENZACIJSKA LIJEVA | LF 1/3 | KOM | 4,0 | 9,84 | 0,80 | 0,95 | 0,90 | 0,95 | 6,39 | 25,58 |
| 428 | PAPUČICA | P144 HL | KOM | 4,0 | 9,84 | 0,80 | 0,95 | 0,90 | 0,95 | 6,39 | 25,58 |
| 429 | PAPUČICA KOPMENZACIJSKA DESNA | CR 1/2 | KOM | 7,0 | 9,84 | 0,80 | 0,95 | 0,90 | 0,95 | 6,39 | 44,76 |
| 430 | PAPUČICA KOPMENZACIJSKA LIJEVA TEFLONSKA | TCL 3/8E | KOM | 1,0 | 14,90 | 0,80 | 0,95 | 0,90 | 0,95 | 9,68 | 9,68 |
| 431 | NOŽ RUPČARKE | 71CL 1/2" | KOM | 143,0 | 0,98 | 0,80 | 0,95 | 0,90 | 0,95 | 0,64 | 91,06 |
| 432 | NOŽ RUPČARKE | 71CL 3/4 | KOM | 252,0 | 0,98 | 0,80 | 0,95 | 0,90 | 0,95 | 0,64 | 160,47 |
| 433 | DRŽAČ IGLE | 20734002 | KOM | 5,0 | 2,50 | 0,80 | 0,95 | 0,90 | 0,95 | 1,62 | 8,12 |
| 434 | NOŽ RUPČARKE | 71-90 1/2" | KOM | 377,0 | 0,98 | 0,80 | 0,95 | 0,90 | 0,95 | 0,64 | 240,08 |
| 435 | ŠPULA ZA WF1515 27,8x11,2mm | | KOM | 20,0 | 4,03 | 0,80 | 0,95 | 0,90 | 0,95 | 2,62 | 52,37 |
| 436 | ŠPULA SREDNJA | | KOM | 6,0 | 0,90 | 0,80 | 0,95 | 0,90 | 0,95 | 0,58 | 3,51 |
| 437 | ŠPULA NECCHI | 163533-0-91 | KOM | 20,0 | 0,90 | 0,80 | 0,95 | 0,90 | 0,95 | 0,58 | 11,70 |

Rješenjem Županijskog suda u Bjelovaru o imenovanju br. 4 Su-406/98, od 14.veljače 2017. godine, imenovan za:

„Stalnog sudskog vještaka strojarske struke“

HRVATSKO DRUŠTVO SUDSKIH VJEŠTAKA
STALNI SUDSKI VJEŠTAK STROJARSKE STRUKE

Kresimir Antulov ing. strojstva

Franje Kuhača 8, 43000 Bjelovar, Telefon: 043/246-999, mob: 098/449-984, mail: kresimir.antulov@gmail.com

| | | | | | | | | | | | |
|-----|--|----------------|-----|--------------|-------|------|------|------|------|-------|--------|
| 438 | ŠPULA | 203533-0-04 | KOM | 47,0 | 0,90 | 0,80 | 0,95 | 0,90 | 0,95 | 0,58 | 27,49 |
| 439 | ŠPULA | S080 685051 | KOM | 29,0 | 8,30 | 0,80 | 0,95 | 0,90 | 0,95 | 5,39 | 156,41 |
| 440 | ŠPULA | G10-06-11 | KOM | 266,0 | 0,90 | 0,80 | 0,95 | 0,90 | 0,95 | 0,58 | 155,56 |
| 441 | ŠPULA MALA | | KOM | 68,0 | 0,90 | 0,80 | 0,95 | 0,90 | 0,95 | 0,58 | 39,77 |
| 442 | ŠPULA | 07-005A-5607 | KOM | 25,0 | 4,03 | 0,80 | 0,95 | 0,90 | 0,95 | 2,62 | 65,47 |
| 443 | ŠPULA JUKI | B1805-205-000 | KOM | 10,0 | 1,84 | 0,80 | 0,95 | 0,90 | 0,95 | 1,20 | 11,96 |
| 444 | ŠPULA PFAFF | 91-174480-05 | KOM | 47,0 | 4,05 | 0,80 | 0,95 | 0,90 | 0,95 | 2,63 | 123,69 |
| 445 | ŠPULA | HF971B8001 | KOM | 38,0 | 2,85 | 0,80 | 0,95 | 0,90 | 0,95 | 1,85 | 70,37 |
| 446 | PAPUČICA EVER PEAK | 2400 | KOM | 2,0 | 8,00 | 0,80 | 0,95 | 0,90 | 0,95 | 5,20 | 10,40 |
| 447 | PAPUČICA | 12142C 7/8" | KOM | 6,0 | 8,40 | 0,80 | 0,95 | 0,90 | 0,95 | 5,46 | 32,75 |
| 448 | PAPUČICA ZA APARAT | A10-01 1" | KOM | 3,0 | 4,00 | 0,80 | 0,95 | 0,90 | 0,95 | 2,60 | 7,80 |
| 449 | PAPUČICA CIK-CAK | 107CR | KOM | 1,0 | 8,80 | 0,80 | 0,95 | 0,90 | 0,95 | 5,72 | 5,72 |
| 450 | PAPUČICA SINGER | SILAC 108 6/10 | KOM | 1,0 | 10,80 | 0,80 | 0,95 | 0,90 | 0,95 | 7,02 | 7,02 |
| 451 | PAPUČICA ZA APARAT | A10 1-3/8" | KOM | 1,0 | 30,00 | 0,80 | 0,95 | 0,90 | 0,95 | 19,49 | 19,49 |
| 452 | PAPUČICA KOPMENZACIJSKA LIJEVA | CL 1/2 | KOM | 12,0 | 9,84 | 0,80 | 0,95 | 0,90 | 0,95 | 6,39 | 76,73 |
| 453 | PAPUČICA KOPMENZACIJSKA DESNA | CR25 | KOM | 11,0 | 9,84 | 0,80 | 0,95 | 0,90 | 0,95 | 6,39 | 70,33 |
| 454 | DRŽAČ IGLE BROTHER | 154918-001 | KOM | 1,0 | 2,50 | 0,80 | 0,95 | 0,90 | 0,95 | 1,62 | 1,62 |
| 455 | PAPUČICA | 12142 | KOM | 1,0 | 9,84 | 0,80 | 0,95 | 0,90 | 0,95 | 6,39 | 6,39 |
| 456 | PAPUČICA KOPMENZACIJSKA LIJEVA TEFLONSKA | TCL 1/8" | KOM | 3,0 | 14,90 | 0,80 | 0,95 | 0,90 | 0,95 | 9,68 | 29,05 |
| 457 | PAPUČICA KOPMENZACIJSKA DESNA | CR60 | KOM | 1,0 | 9,84 | 0,80 | 0,95 | 0,90 | 0,95 | 6,39 | 6,39 |
| 458 | PAPUČICA KOPMENZACIJSKA DESNA | CR25 | KOM | 5,0 | 9,84 | 0,80 | 0,95 | 0,90 | 0,95 | 6,39 | 31,97 |
| 459 | OPRUGA ZATEZNIKA ADLER | 068-00491 | KOM | 4,0 | 0,50 | 0,80 | 0,95 | 0,90 | 0,95 | 0,32 | 1,30 |
| 460 | POMIČNI NOŽ | 14119001 | KOM | 1,0 | 9,83 | 0,80 | 0,95 | 0,90 | 0,95 | 6,39 | 6,39 |
| 461 | PAPUČICA | S518N-G | KOM | 1,0 | 8,05 | 0,80 | 0,95 | 0,90 | 0,95 | 5,23 | 5,23 |
| 462 | GRAJFER JUKI | 401-31390 | KOM | 5,0 | 12,00 | 0,80 | 0,95 | 0,90 | 0,95 | 7,80 | 38,99 |

Rješenjem Županijskog suda u Bjelovaru o imenovanju br. 4 Su-406/98, od 14.veljače 2017. godine, imenovan za:

„Stalnog sudskog vještaka strojarske struke“

HRVATSKO DRUŠTVO SUDSKIH VJEŠTAKA
STALNI SUDSKI VJEŠTAK STROJARSKE STRUKE

Kresimir Antulov ing. strojarstva

Franje Kuhača 8, 43000 Bjelovar, Telefon: 043/246-999, mob: 098/449-984, mail: kresimir.antulov@gmail.com

| | | | | | | | | | | | |
|-----|------------------------------|----------------|-----|-------------|-------|------|------|------|------|-------|--------|
| 463 | PAPUČICA JUKI | 40159849 | KOM | 1,0 | 11,30 | 0,80 | 0,95 | 0,90 | 0,95 | 7,34 | 7,34 |
| 464 | PAPUČICA ZA ENDLERICU | P955 | KOM | 12,0 | 17,20 | 0,80 | 0,95 | 0,90 | 0,95 | 11,18 | 134,12 |
| 465 | NOŽ POMIČNI GARUDAN | 10-006A-2700 | KOM | 5,0 | 12,00 | 0,80 | 0,95 | 0,90 | 0,95 | 7,80 | 38,99 |
| 466 | NOSAČ IGLE BROTHER | 181077 | KOM | 1,0 | 2,50 | 0,80 | 0,95 | 0,90 | 0,95 | 1,62 | 1,62 |
| 467 | PAPUČICA BROTHER | 101491-1-01 | KOM | 1,0 | 10,20 | 0,80 | 0,95 | 0,90 | 0,95 | 6,63 | 6,63 |
| 468 | UBODNA PLOČICA BROTHER | 105403-0-01 | KOM | 1,0 | 49,00 | 0,80 | 0,95 | 0,90 | 0,95 | 31,84 | 31,84 |
| 469 | ZUBI TRANSPORTA BROTHER | 105404-0-01 | KOM | 1,0 | 5,10 | 0,80 | 0,95 | 0,90 | 0,95 | 3,31 | 3,31 |
| 470 | PAPUČICA BROTHER /SINGER | S570 1/8" | KOM | 7,0 | 10,25 | 0,80 | 0,95 | 0,90 | 0,95 | 6,66 | 46,62 |
| 471 | PAPUČICA | 1672/3 | KOM | 1,0 | 8,05 | 0,80 | 0,95 | 0,90 | 0,95 | 5,23 | 5,23 |
| 472 | MJERAČ ULJA NECCHI | 201591 | KOM | 9,0 | 1,99 | 0,80 | 0,95 | 0,90 | 0,95 | 1,29 | 11,64 |
| 473 | PAPUČICA KOPMENZACIJSKA | 223NF | KOM | 2,0 | 6,90 | 0,80 | 0,95 | 0,90 | 0,95 | 4,48 | 8,97 |
| 474 | PAPUČICA | P3620 | KOM | 1,0 | 8,05 | 0,80 | 0,95 | 0,90 | 0,95 | 5,23 | 5,23 |
| 475 | PAPUČICA | 214 1/7 | KOM | 1,0 | 8,05 | 0,80 | 0,95 | 0,90 | 0,95 | 5,23 | 5,23 |
| 476 | NOSAČ NAVLAKAČA | 204169-0-00 | KOM | 2,0 | 13,27 | 0,80 | 0,95 | 0,90 | 0,95 | 8,62 | 17,25 |
| 477 | NOŽ GARUDAN | 10-001A-2700 | KOM | 9,0 | 12,00 | 0,80 | 0,95 | 0,90 | 0,95 | 7,80 | 70,18 |
| 478 | OPRUGA SILAC FC 1300219 | 11500/01 | KOM | 7,0 | 0,50 | 0,80 | 0,95 | 0,90 | 0,95 | 0,32 | 2,27 |
| 479 | OPRUGA | | KOM | 16,0 | 0,50 | 0,80 | 0,95 | 0,90 | 0,95 | 0,32 | 5,20 |
| 480 | OPRUGA NAMOTAČA BOBINA ADLER | 0271-00275 | KOM | 5,0 | 6,87 | 0,80 | 0,95 | 0,90 | 0,95 | 4,46 | 22,32 |
| 481 | MATICA | HA 56 | KOM | 8,0 | 0,50 | 0,80 | 0,95 | 0,90 | 0,95 | 0,32 | 2,60 |
| 482 | PODLOŠKA ZA NATEZNI DISK | 159805-0-01 | KOM | 9,0 | 1,72 | 0,80 | 0,95 | 0,90 | 0,95 | 1,12 | 10,06 |
| 483 | PODLOŠKA ZA NATEZNI DISK | B31320-552-000 | KOM | 7,0 | 1,72 | 0,80 | 0,95 | 0,90 | 0,95 | 1,12 | 7,82 |
| 484 | MATICA | 6835 | KOM | 14,0 | 0,50 | 0,80 | 0,95 | 0,90 | 0,95 | 0,32 | 4,55 |
| 485 | STEZNI DISK | 91-006-505-05 | KOM | 2,0 | 1,50 | 0,80 | 0,95 | 0,90 | 0,95 | 0,97 | 1,95 |
| 486 | OPRUGA | 0467-150120 | KOM | 26,0 | 0,50 | 0,80 | 0,95 | 0,90 | 0,95 | 0,32 | 8,45 |
| 487 | PERO BOBINE SINGER | | KOM | 2,0 | 1,79 | 0,80 | 0,95 | 0,90 | 0,95 | 1,16 | 2,33 |

Rješenjem Županijskog suda u Bjelovaru o imenovanju br. 4 Su-406/98, od 14.veljače 2017. godine, imenovan za:

„Stalnog sudskog vještaka strojarske struke“

HRVATSKO DRUŠTVO SUDSKIH VJEŠTAKA
STALNI SUDSKI VJEŠTAK STROJARSKE STRUKE

Kresimir Antulov ing. strojarske struke

Franje Kuhača 8, 43000 Bjelovar, Telefon: 043/246-999, mob: 098/449-984, mail: kresimir.antulov@gmail.com

| | | | | | | | | | | | |
|-----|--------------------------------------|-----------------|-----|-------------|-------|------|------|------|------|-------|--------|
| 488 | NOSAČ IGLE JUKI | 118 70359 | KOM | 1,0 | 1,38 | 0,80 | 0,95 | 0,90 | 0,95 | 0,90 | 0,90 |
| 489 | NOSAČ IGLE JUKI | 118 696558 | KOM | 2,0 | 1,38 | 0,80 | 0,95 | 0,90 | 0,95 | 0,90 | 1,79 |
| 490 | NOSAČ IGLE JUKI | 118 69004 | KOM | 3,0 | 1,38 | 0,80 | 0,95 | 0,90 | 0,95 | 0,90 | 2,69 |
| 491 | KOTAČIĆ ZA NAMOTAVANJE ŠPULICE PFAFF | 91-266397-01 | KOM | 3,0 | 60,00 | 0,80 | 0,95 | 0,90 | 0,95 | 38,99 | 116,96 |
| 492 | NOSAČ IGLE JUKI | 121-50306 | KOM | 1,0 | 9,10 | 0,80 | 0,95 | 0,90 | 0,95 | 5,91 | 5,91 |
| 493 | OPRUGA GLOBAL WF-955 | GP-DBM(1)-TS | KOM | 3,0 | 0,60 | 0,80 | 0,95 | 0,90 | 0,95 | 0,39 | 1,17 |
| 494 | OPRUGA SILAC FC13002A | 115 0005 | KOM | 10,0 | 0,60 | 0,80 | 0,95 | 0,90 | 0,95 | 0,39 | 3,90 |
| 495 | DRŽAČ IGLE BROTHER | S20398-001 | KOM | 5,0 | 2,50 | 0,80 | 0,95 | 0,90 | 0,95 | 1,62 | 8,12 |
| 496 | ODBACIVAČ KONCA | NE 154850 | KOM | 2,0 | 2,10 | 0,80 | 0,95 | 0,90 | 0,95 | 1,36 | 2,73 |
| 497 | BROTHER | SD4098 | KOM | 1,0 | 46,20 | 0,80 | 0,95 | 0,90 | 0,95 | 30,02 | 30,02 |
| 498 | OPRUGA | G1-020033-05 | KOM | 1,0 | 0,60 | 0,80 | 0,95 | 0,90 | 0,95 | 0,39 | 0,39 |
| 499 | VIJAK WG | 323 00 5231 | KOM | 3,0 | 0,50 | 0,80 | 0,95 | 0,90 | 0,95 | 0,32 | 0,97 |
| 500 | PERO BOBINE SINGER / BERNINA | 067 3099 | KOM | 9,0 | 1,79 | 0,80 | 0,95 | 0,90 | 0,95 | 1,16 | 10,47 |
| 501 | PERO BOBINE SINGER / BERNINA | 115 00237 | KOM | 5,0 | 1,79 | 0,80 | 0,95 | 0,90 | 0,95 | 1,16 | 5,82 |
| 502 | OPRUGA SILAC FC1300218 | 11500268 | KOM | 10,0 | 1,60 | 0,80 | 0,95 | 0,90 | 0,95 | 1,04 | 10,40 |
| 503 | OPRUGA BROTHER | 183388-0-01 | KOM | 44,0 | 0,60 | 0,80 | 0,95 | 0,90 | 0,95 | 0,39 | 17,15 |
| 504 | OPRUGA CE 130.10.044 | 540188 | KOM | 10,0 | 0,60 | 0,80 | 0,95 | 0,90 | 0,95 | 0,39 | 3,90 |
| 505 | OPRUGA | CDH 467-150-400 | KOM | 10,0 | 0,60 | 0,80 | 0,95 | 0,90 | 0,95 | 0,39 | 3,90 |
| 506 | OPRUGA JUKI | 121-67805 | KOM | 1,0 | 0,60 | 0,80 | 0,95 | 0,90 | 0,95 | 0,39 | 0,39 |
| 507 | VODILICA JUKI | 121-10607 | KOM | 8,0 | 15,57 | 0,80 | 0,95 | 0,90 | 0,95 | 10,12 | 80,94 |
| 508 | TRIMER ZA GORNJI KONAC | 141509-1-01 | KOM | 1,0 | 15,36 | 0,80 | 0,95 | 0,90 | 0,95 | 9,98 | 9,98 |
| 509 | VIJAK BROTHER | 113050001 | KOM | 10,0 | 1,83 | 0,80 | 0,95 | 0,90 | 0,95 | 1,19 | 11,89 |
| 510 | VIJAK BROTHER | 513085001 (01) | KOM | 10,0 | 1,83 | 0,80 | 0,95 | 0,90 | 0,95 | 1,19 | 11,89 |
| 511 | MATICA UNION SPECIAL | 81200 | KOM | 2,0 | 0,70 | 0,80 | 0,95 | 0,90 | 0,95 | 0,45 | 0,91 |
| 512 | DODAVAČ KONCA NECCHI | 202314-4-00 | KOM | 3,0 | 4,00 | 0,80 | 0,95 | 0,90 | 0,95 | 2,60 | 7,80 |

Rješenjem Županijskog suda u Bjelovaru o imenovanju br. 4 Su-406/98, od 14.veljače 2017. godine, imenovan za:

„Stalnog sudskog vještaka strojarske struke“

HRVATSKO DRUŠTVO SUDSKIH VJEŠTAKA
STALNI SUDSKI VJEŠTAK STROJARSKE STRUKE

Kresimir Antulov ing. strojarstva

Franje Kuhača 8, 43000 Bjelovar, Telefon: 043/246-999, mob: 098/449-984, mail: kresimir.antulov@gmail.com

| | | | | | | | | | | | |
|-----|-----------------------------|-------------------|-----|-------------|-------|------|------|------|------|-------|-------|
| 513 | VIJAK UNION SPECIAL | 22874 C | KOM | 7,0 | 1,83 | 0,80 | 0,95 | 0,90 | 0,95 | 1,19 | 8,32 |
| 514 | OPRUGA ZATEZNIKA SIRUBA | LA22 | KOM | 10,0 | 0,50 | 0,80 | 0,95 | 0,90 | 0,95 | 0,32 | 3,25 |
| 515 | PLOČICA VODILICE KONCA | 124-14009 | KOM | 5,0 | 5,20 | 0,80 | 0,95 | 0,90 | 0,95 | 3,38 | 16,89 |
| 516 | DRŽAČ IGALA JUKI 1/8 | 118-70458F | KOM | 1,0 | 27,59 | 0,80 | 0,95 | 0,90 | 0,95 | 17,93 | 17,93 |
| 517 | OPRUGA BOBINE PFAFF / ADLER | 03097 | KOM | 30,0 | 0,50 | 0,80 | 0,95 | 0,90 | 0,95 | 0,32 | 9,75 |
| 518 | OPRUGA BOBINE | KL366/204-15012-0 | KOM | 5,0 | 0,50 | 0,80 | 0,95 | 0,90 | 0,95 | 0,32 | 1,62 |
| 519 | PODLOŠKA BROTHER | 509284-0-01 | KOM | 10,0 | 0,70 | 0,80 | 0,95 | 0,90 | 0,95 | 0,45 | 4,55 |
| 520 | OPRUGA NECCHI | 204178-0-10 | KOM | 1,0 | 0,50 | 0,80 | 0,95 | 0,90 | 0,95 | 0,32 | 0,32 |
| 521 | VIJAK | 39551F | KOM | 16,0 | 1,83 | 0,80 | 0,95 | 0,90 | 0,95 | 1,19 | 19,03 |
| 522 | KOČNICA SINGER | 369 | KOM | 9,0 | 2,50 | 0,80 | 0,95 | 0,90 | 0,95 | 1,62 | 14,62 |
| 523 | OPRUGA PAPUČICE JUKI | 121-67805 | KOM | 13,0 | 0,50 | 0,80 | 0,95 | 0,90 | 0,95 | 0,32 | 4,22 |
| 524 | DRŽAČ IGLE PEGASUS | 211360 | KOM | 2,0 | 8,36 | 0,80 | 0,95 | 0,90 | 0,95 | 5,43 | 10,86 |
| 525 | OPRUGA BOBINA | | KOM | 12,0 | 0,50 | 0,80 | 0,95 | 0,90 | 0,95 | 0,32 | 3,90 |
| 526 | PLOČICA VODILICE KONCA | 210260 | KOM | 3,0 | 5,20 | 0,80 | 0,95 | 0,90 | 0,95 | 3,38 | 10,14 |
| 527 | NOŽ NECCHI | 962064-0-11 | KOM | 2,0 | 7,00 | 0,80 | 0,95 | 0,90 | 0,95 | 4,55 | 9,10 |
| 528 | OPRUGA DURKOPP | 0992-02-356 | KOM | 10,0 | 0,50 | 0,80 | 0,95 | 0,90 | 0,95 | 0,32 | 3,25 |
| 529 | ODBACIVAČ BROTHER | 502681-001 | KOM | 2,0 | 70,50 | 0,80 | 0,95 | 0,90 | 0,95 | 45,81 | 91,62 |
| 530 | VIJAK | 10032 004 | KOM | 4,0 | 1,10 | 0,80 | 0,95 | 0,90 | 0,95 | 0,71 | 2,86 |
| 531 | IGLIČASTA SPONA | 133-50400 | KOM | 1,0 | 2,85 | 0,80 | 0,95 | 0,90 | 0,95 | 1,85 | 1,85 |
| 532 | | 0291-070159 | KOM | 2,0 | | 0,80 | 0,95 | 0,90 | 0,95 | 0,00 | 0,00 |
| 533 | KOČNICA ŠPULE PFAFF | 9076 HF | KOM | 7,0 | 6,90 | 0,80 | 0,95 | 0,90 | 0,95 | 4,48 | 31,39 |
| 534 | OPRUGA BOBINE JUKI | 137-29702 | KOM | 1,0 | 2,06 | 0,80 | 0,95 | 0,90 | 0,95 | 1,34 | 1,34 |
| 535 | VIJAK DURKOPP | CE 11500213 | KOM | 40,0 | 1,83 | 0,80 | 0,95 | 0,90 | 0,95 | 1,19 | 47,57 |
| 536 | VIJAK | 88618-0 | KOM | 5,0 | 1,83 | 0,80 | 0,95 | 0,90 | 0,95 | 1,19 | 5,95 |
| 537 | OPRUGA ZATEZNIKA PFAFF | 91-010179-05 | KOM | 21,0 | 0,70 | 0,80 | 0,95 | 0,90 | 0,95 | 0,45 | 9,55 |

Rješenjem Županijskog suda u Bjelovaru o imenovanju br. 4 Su-406/98, od 14.veljače 2017. godine, imenovan za:

„Stalnog sudskog vještaka strojarske struke“

HRVATSKO DRUŠTVO SUDSKIH VJEŠTAKA
STALNI SUDSKI VJEŠTAK STROJARSKE STRUKE

Kresimir Antulov ing. strojarske struke

Franje Kuhača 8, 43000 Bjelovar, Telefon: 043/246-999, mob: 098/449-984, mail: kresimir.antulov@gmail.com

| | | | | | | | | | | | |
|-----|-------------------------------------|------------------|-----|-------------|-------|------|------|------|------|-------|--------|
| 538 | VIJAK JUKI | SS-6060340-SP | KOM | 7,0 | 1,83 | 0,80 | 0,95 | 0,90 | 0,95 | 1,19 | 8,32 |
| 539 | VODILICA KONCA GARUDAN / JUKI | | KOM | 2,0 | 15,57 | 0,80 | 0,95 | 0,90 | 0,95 | 10,12 | 20,23 |
| 540 | PREDNJI ŠTITNIK IGLE KANSAL SPECIAL | 56-2630-0 | KOM | 2,0 | 2,77 | 0,80 | 0,95 | 0,90 | 0,95 | 1,80 | 3,60 |
| 541 | NOSAČ IGLE SIRUBA | 21136 | KOM | 1,0 | 2,50 | 0,80 | 0,95 | 0,90 | 0,95 | 1,62 | 1,62 |
| 542 | PODLOŠKA | KM 40B | KOM | 5,0 | 0,50 | 0,80 | 0,95 | 0,90 | 0,95 | 0,32 | 1,62 |
| 543 | VIJAK NOŽA JUKI | 110-40409 | KOM | 10,0 | 11,00 | 0,80 | 0,95 | 0,90 | 0,95 | 7,15 | 71,48 |
| 544 | VIJAK NOŽA DURKOPP | 0211 | KOM | 10,0 | 11,50 | 0,80 | 0,95 | 0,90 | 0,95 | 7,47 | 74,73 |
| 545 | MJERAČ ULJA | 121197-0-01 | KOM | 1,0 | 1,99 | 0,80 | 0,95 | 0,90 | 0,95 | 1,29 | 1,29 |
| 546 | VIJAK GLOBAL | B1611-055-000 | KOM | 1,0 | 1,99 | 0,80 | 0,95 | 0,90 | 0,95 | 1,29 | 1,29 |
| 547 | OPRUGA ZA ZATEZANJE NAVOJA NECCHI | 154862-0-00 | KOM | 2,0 | 0,49 | 0,80 | 0,95 | 0,90 | 0,95 | 0,32 | 0,64 |
| 548 | DRŽAČ PAPUČICE NECCHI | 181472 | KOM | 10,0 | 4,90 | 0,80 | 0,95 | 0,90 | 0,95 | 3,18 | 31,84 |
| 549 | VODILICA OSOVINE GRAJFERA | KS 19-5060-0 | KOM | 1,0 | 15,57 | 0,80 | 0,95 | 0,90 | 0,95 | 10,12 | 10,12 |
| 550 | VODILICA NA UBODNOJ PLOČICI | 26-5590-0 | KOM | 2,0 | 8,00 | 0,80 | 0,95 | 0,90 | 0,95 | 5,20 | 10,40 |
| 551 | MATICA SIRUBA | GJ-804480 | KOM | 3,0 | 0,55 | 0,80 | 0,95 | 0,90 | 0,95 | 0,36 | 1,07 |
| 552 | OPRUGA PFAFF | 91-069457-05 | KOM | 20,0 | 4,59 | 0,80 | 0,95 | 0,90 | 0,95 | 2,98 | 59,65 |
| 553 | VODILICA KONCA JUKI | 123-40907 | KOM | 2,0 | 15,57 | 0,80 | 0,95 | 0,90 | 0,95 | 10,12 | 20,23 |
| 554 | VODILICA KONCA SIRUBA | CG92 | KOM | 5,0 | 3,60 | 0,80 | 0,95 | 0,90 | 0,95 | 2,34 | 11,70 |
| 555 | OPRUGA SIRUBA | KG19 | KOM | 1,0 | 0,50 | 0,80 | 0,95 | 0,90 | 0,95 | 0,32 | 0,32 |
| 556 | PODLOŠKA SIRUBA | KF31 | KOM | 1,0 | 0,70 | 0,80 | 0,95 | 0,90 | 0,95 | 0,45 | 0,45 |
| 557 | PLOČA VODILICE KONCA | KG27 | KOM | 1,0 | 5,65 | 0,80 | 0,95 | 0,90 | 0,95 | 3,67 | 3,67 |
| 558 | OPRUGA NECCHI | 180176-0 | KOM | 29,0 | 0,50 | 0,80 | 0,95 | 0,90 | 0,95 | 0,32 | 9,42 |
| 559 | PLODLOŠKA | DE1096940 AB0722 | KOM | 2,0 | 0,70 | 0,80 | 0,95 | 0,90 | 0,95 | 0,45 | 0,91 |
| 560 | OPRUGA PAPUČICE SIRUBA | KS44 | KOM | 8,0 | 0,50 | 0,80 | 0,95 | 0,90 | 0,95 | 0,32 | 2,60 |
| 561 | PLOČICA PAPUČICA SIRUBA | KS58 | KOM | 33,0 | 5,20 | 0,80 | 0,95 | 0,90 | 0,95 | 3,38 | 111,51 |
| 562 | OPRUGA JUKI | 101-11508 | KOM | 11,0 | 0,50 | 0,80 | 0,95 | 0,90 | 0,95 | 0,32 | 3,57 |

Rješenjem Županijskog suda u Bjelovaru o imenovanju br. 4 Su-406/98, od 14.veljače 2017. godine, imenovan za:

„Stalnog sudskog vještaka strojarske struke“

HRVATSKO DRUŠTVO SUDSKIH VJEŠTAKA
STALNI SUDSKI VJEŠTAK STROJARSKE STRUKE

Kresimir Antulov ing. strojarstva

Franje Kuhača 8, 43000 Bjelovar, Telefon: 043/246-999, mob: 098/449-984, mail: kresimir.antulov@gmail.com

| | | | | | | | | | | | |
|-----|-------------------------------------|------------------|-----|------|-------|------|------|------|------|-------|-------|
| 563 | UBODNA PLOČICA | 14-7460-0 | KOM | 1,0 | 49,00 | 0,80 | 0,95 | 0,90 | 0,95 | 31,84 | 31,84 |
| 564 | PAPUČICA | PFC 13641 | KOM | 1,0 | 5,00 | 0,80 | 0,95 | 0,90 | 0,95 | 3,25 | 3,25 |
| 565 | TANJURIĆ ZATEZNICE | NE819040 / KL885 | KOM | 2,0 | 3,25 | 0,80 | 0,95 | 0,90 | 0,95 | 2,11 | 4,22 |
| 566 | OPRUGA PAPUČICA DESNA SIRUBA | FOP0014-5 | KOM | 12,0 | 0,70 | 0,80 | 0,95 | 0,90 | 0,95 | 0,45 | 5,46 |
| 567 | TANJURIĆ ZATEZNICE NECCHI | 30541 000 | KOM | 5,0 | 3,25 | 0,80 | 0,95 | 0,90 | 0,95 | 2,11 | 10,56 |
| 568 | TANJURIĆ ZATEZNICE NECCHI | 30553 005 | KOM | 4,0 | 3,25 | 0,80 | 0,95 | 0,90 | 0,95 | 2,11 | 8,45 |
| 569 | PAPUČICA | PFC 13561 | KOM | 1,0 | 4,72 | 0,80 | 0,95 | 0,90 | 0,95 | 3,07 | 3,07 |
| 570 | VIJAK SIRUBA | WG/SK 246 | KOM | 10,0 | 1,01 | 0,80 | 0,95 | 0,90 | 0,95 | 0,66 | 6,56 |
| 571 | PAPUČICA KANSAI SPECIAL | 77-890-1 | KOM | 1,0 | 4,60 | 0,80 | 0,95 | 0,90 | 0,95 | 2,99 | 2,99 |
| 572 | PAPUČICA KANSAI SPECIAL | 17-1920-1 | KOM | 1,0 | 4,60 | 0,80 | 0,95 | 0,90 | 0,95 | 2,99 | 2,99 |
| 573 | VIJAK | 895-6110-0 | KOM | 7,0 | 1,67 | 0,80 | 0,95 | 0,90 | 0,95 | 1,09 | 7,60 |
| 574 | PRSTEN KANSAI SPECIAL | 93-2640-0 | KOM | 3,0 | 6,97 | 0,80 | 0,95 | 0,90 | 0,95 | 4,53 | 13,59 |
| 575 | PLOČICA KANSAI SPECIAL | KS 45-5080-0 | KOM | 3,0 | 21,50 | 0,80 | 0,95 | 0,90 | 0,95 | 13,97 | 41,91 |
| 576 | PLOČICA | 16-2230-0 | KOM | 3,0 | 15,70 | 0,80 | 0,95 | 0,90 | 0,95 | 10,20 | 30,61 |
| 577 | PLOČICA | 56-2260-0 | KOM | 8,0 | 15,70 | 0,80 | 0,95 | 0,90 | 0,95 | 10,20 | 81,61 |
| 578 | VIJAK | 56-2280-0 | KOM | 8,0 | 1,67 | 0,80 | 0,95 | 0,90 | 0,95 | 1,09 | 8,68 |
| 579 | DRŽAČ IGLE KANSAI SPECIAL | KS12-8180-0 | KOM | 1,0 | 2,00 | 0,80 | 0,95 | 0,90 | 0,95 | 1,30 | 1,30 |
| 580 | VIJAK KANSAI SPECIAL | KS85-6140-0 | KOM | 2,0 | 1,67 | 0,80 | 0,95 | 0,90 | 0,95 | 1,09 | 2,17 |
| 581 | VODILICA DESNA KANSAI SPECIAL | KS14-3310-0 | KOM | 1,0 | 10,99 | 0,80 | 0,95 | 0,90 | 0,95 | 7,14 | 7,14 |
| 582 | NOŽ DONJI KANSAI SPECIAL | KS65-5480-0 | KOM | 3,0 | 7,00 | 0,80 | 0,95 | 0,90 | 0,95 | 4,55 | 13,65 |
| 583 | ZUBI TRANSPORTA KANSAI SPECIAL | KS15-8060-0 | KOM | 2,0 | 5,10 | 0,80 | 0,95 | 0,90 | 0,95 | 3,31 | 6,63 |
| 584 | ZUBI TRANSPORTA | 15-8050-0 | KOM | 1,0 | 5,10 | 0,80 | 0,95 | 0,90 | 0,95 | 3,31 | 3,31 |
| 585 | ZUBI TRANSPORTA | 15-8430-0 | KOM | 1,0 | 5,10 | 0,80 | 0,95 | 0,90 | 0,95 | 3,31 | 3,31 |
| 586 | ZUBI TRANSPORTA | 15-8050-0 | KOM | 2,0 | 5,10 | 0,80 | 0,95 | 0,90 | 0,95 | 3,31 | 6,63 |
| 587 | NOSAČ UBODNA PLOČICE KANSAI SPECIAL | 14-1000-1 | KOM | 1,0 | 16,36 | 0,80 | 0,95 | 0,90 | 0,95 | 10,63 | 10,63 |

Rješenjem Županijskog suda u Bjelovaru o imenovanju br. 4 Su-406/98, od 14.veljače 2017. godine, imenovan za:

„Stalnog sudskog vještaka strojarске struke“

HRVATSKO DRUŠTVO SUDSKIH VJEŠTAKA
STALNI SUDSKI VJEŠTAK STROJARSKE STRUKE

Kresimir Antulov ing. strojarstva

Franje Kuhača 8, 43000 Bjelovar, Telefon: 043/246-999, mob: 098/449-984, mail: kresimir.antulov@gmail.com

| | | | | | | | | | | | |
|-----|--|--------------|-----|-----|-------|------|------|------|------|-------|-------|
| 588 | UBODNA PLOČICA KANSAI SPECIAL | 57-0100-0 | KOM | 1,0 | 21,50 | 0,80 | 0,95 | 0,90 | 0,95 | 13,97 | 13,97 |
| 589 | UBODNA PLOČICA KANSAI SPECIAL | 57-0710 | KOM | 5,0 | 21,50 | 0,80 | 0,95 | 0,90 | 0,95 | 13,97 | 69,85 |
| 590 | UBODNA PLOČICA KANSAI SPECIAL | 57-0510-0 | KOM | 2,0 | 21,50 | 0,80 | 0,95 | 0,90 | 0,95 | 13,97 | 27,94 |
| 591 | UBODNA PLOČICA KANSAI SPECIAL | 14-8640-0 | KOM | 5,0 | 21,50 | 0,80 | 0,95 | 0,90 | 0,95 | 13,97 | 69,85 |
| 592 | ŠTITNIK IGLE PREDNJI KANSAI SPECIAL | 56-2600-0 | KOM | 2,0 | 2,70 | 0,80 | 0,95 | 0,90 | 0,95 | 1,75 | 3,51 |
| 593 | PRSTEN "O" KANSAI SPECIAL | 23-1950-0 | KOM | 5,0 | 0,85 | 0,80 | 0,95 | 0,90 | 0,95 | 0,55 | 2,76 |
| 594 | VODILICA KONCA KANSAI SPECIAL | 43-5380-0 | KOM | 1,0 | 5,00 | 0,80 | 0,95 | 0,90 | 0,95 | 3,25 | 3,25 |
| 595 | NOŽ KANSAI SPECIAL | 05-812 | KOM | 3,0 | 7,00 | 0,80 | 0,95 | 0,90 | 0,95 | 4,55 | 13,65 |
| 596 | ZUBI TRANSPORTA KANSAI SPECIAL | 15-8580-0 | KOM | 2,0 | 5,10 | 0,80 | 0,95 | 0,90 | 0,95 | 3,31 | 6,63 |
| 597 | NOŽ KANSAI SPECIAL | 07-5580-0 | KOM | 1,0 | 7,00 | 0,80 | 0,95 | 0,90 | 0,95 | 4,55 | 4,55 |
| 598 | NOŽ GORNJI KANSAI SPECIAL | 07-5440-0 | KOM | 1,0 | 7,00 | 0,80 | 0,95 | 0,90 | 0,95 | 4,55 | 4,55 |
| 599 | UBODNA PLOČICA KANSAI SPECIAL | 14-859 | KOM | 1,0 | 21,50 | 0,80 | 0,95 | 0,90 | 0,95 | 13,97 | 13,97 |
| 600 | UBODNA PLOČICA KANSAI SPECIAL | 14-8910-0 | KOM | 2,0 | 21,50 | 0,80 | 0,95 | 0,90 | 0,95 | 13,97 | 27,94 |
| 601 | UBODNA PLOČICA KANSAI SPECIAL | 14-8890-0 | KOM | 1,0 | 21,50 | 0,80 | 0,95 | 0,90 | 0,95 | 13,97 | 13,97 |
| 602 | UBODNA PLOČICA KANSAI SPECIAL | 14-8070-0 | KOM | 1,0 | 21,50 | 0,80 | 0,95 | 0,90 | 0,95 | 13,97 | 13,97 |
| 603 | VODILICA 12 KONACA KANSAI SPECIAL | 45-4320 | KOM | 1,0 | 23,76 | 0,80 | 0,95 | 0,90 | 0,95 | 15,44 | 15,44 |
| 604 | ČEP KANSAI SPECIAL | 23-5330-0 | KOM | 3,0 | 1,75 | 0,80 | 0,95 | 0,90 | 0,95 | 1,14 | 3,41 |
| 605 | GUMB NECCHI | 171597-0-00 | KOM | 1,0 | 2,80 | 0,80 | 0,95 | 0,90 | 0,95 | 1,82 | 1,82 |
| 606 | VIJAK KANSAI SPECIAL | 84-3620 | KOM | 4,0 | 1,67 | 0,80 | 0,95 | 0,90 | 0,95 | 1,09 | 4,34 |
| 607 | OPRUGA NAMOTAČA KANSAI SPECIAL | NE 1774 0 04 | KOM | 8,0 | 0,70 | 0,80 | 0,95 | 0,90 | 0,95 | 0,45 | 3,64 |
| 608 | ČEP KANSAI SPECIAL | 23-4270-0 | KOM | 4,0 | 1,75 | 0,80 | 0,95 | 0,90 | 0,95 | 1,14 | 4,55 |
| 609 | UBODNA PLOČICA KANSAI SPECIAL | 14-8640-0 | KOM | 1,0 | 21,50 | 0,80 | 0,95 | 0,90 | 0,95 | 13,97 | 13,97 |
| 610 | ZUBI TRANSPORTA KANSAI SPECIAL | | KOM | 1,0 | 5,10 | 0,80 | 0,95 | 0,90 | 0,95 | 3,31 | 3,31 |
| 611 | NOSAČ IGALA | 802 | KOM | 1,0 | 2,50 | 0,80 | 0,95 | 0,90 | 0,95 | 1,62 | 1,62 |
| 612 | LIMIĆ GRANIČNIKA PAPUČICE KANSAI SPECIAL | | KOM | 2,0 | 0,75 | 0,80 | 0,95 | 0,90 | 0,95 | 0,49 | 0,97 |

Rješenjem Županijskog suda u Bjelovaru o imenovanju br. 4 Su-406/98, od 14.veljače 2017. godine, imenovan za:

„Stalnog sudskog vještaka strojarske struke“

HRVATSKO DRUŠTVO SUDSKIH VJEŠTAKA
STALNI SUDSKI VJEŠTAK STROJARSKE STRUKE

Kresimir Antulov ing. strojarske struke

Franje Kuhača 8, 43000 Bjelovar, Telefon: 043/246-999, mob: 098/449-984, mail: kresimir.antulov@gmail.com

| | | | | | | | | | | | |
|-----|--|------------------|-----|-------------|-------|------|------|------|------|-------|--------|
| 613 | GRAJFER DESNI KANSAL SPECIAL | 19-8380-0 | KOM | 1,0 | 12,00 | 0,80 | 0,95 | 0,90 | 0,95 | 7,80 | 7,80 |
| 614 | PUŠKICA KANSAL SPECIAL | 523319-001 | KOM | 1,0 | 4,35 | 0,80 | 0,95 | 0,90 | 0,95 | 2,83 | 2,83 |
| 615 | UŠICA NITI KANSAL SPECIAL | 05-0570-0 | KOM | 10,0 | 4,13 | 0,80 | 0,95 | 0,90 | 0,95 | 2,68 | 26,84 |
| 616 | VIJAK OPRUGE NECCHI | 740021-2-00 | KOM | 10,0 | 1,67 | 0,80 | 0,95 | 0,90 | 0,95 | 1,09 | 10,85 |
| 617 | MATICA MIHIKET NA REMENJAČI | | KOM | 3,0 | 0,55 | 0,80 | 0,95 | 0,90 | 0,95 | 0,36 | 1,07 |
| 618 | PODLOŠKA | 26-5580-0 | KOM | 2,0 | 0,70 | 0,80 | 0,95 | 0,90 | 0,95 | 0,45 | 0,91 |
| 619 | VIJAK | | KOM | 7,0 | 1,67 | 0,80 | 0,95 | 0,90 | 0,95 | 1,09 | 7,60 |
| 620 | GRAJFER | 19-4570-00 | KOM | 1,0 | 12,00 | 0,80 | 0,95 | 0,90 | 0,95 | 7,80 | 7,80 |
| 621 | VIJAK GLOBAL | HA 700F21 00 | KOM | 1,0 | 1,67 | 0,80 | 0,95 | 0,90 | 0,95 | 1,09 | 1,09 |
| 622 | NOŽ | 07-JU60-0 | KOM | 1,0 | 7,00 | 0,80 | 0,95 | 0,90 | 0,95 | 4,55 | 4,55 |
| 623 | PODLOŠKA GARUDAN | PW 040912 | KOM | 7,0 | 0,70 | 0,80 | 0,95 | 0,90 | 0,95 | 0,45 | 3,18 |
| 624 | PODLOŠKA KANSAL SPECIAL | 19-7510-0 | KOM | 4,0 | 0,70 | 0,80 | 0,95 | 0,90 | 0,95 | 0,45 | 1,82 |
| 625 | BRTVA SIRUBA | KC58 | KOM | 1,0 | 0,50 | 0,80 | 0,95 | 0,90 | 0,95 | 0,32 | 0,32 |
| 626 | NOŽ KANSAL SPECIAL | 07-7030-0 | KOM | 5,0 | 7,00 | 0,80 | 0,95 | 0,90 | 0,95 | 4,55 | 22,74 |
| 627 | NOŽ | PF 13-070-981-05 | KOM | 15,0 | 7,00 | 0,80 | 0,95 | 0,90 | 0,95 | 4,55 | 68,23 |
| 628 | MATICA | 14077A | KOM | 5,0 | 0,55 | 0,80 | 0,95 | 0,90 | 0,95 | 0,36 | 1,79 |
| 629 | VIJAK IGLE BROTHER | 116323-0-01 | KOM | 51,0 | 6,24 | 0,80 | 0,95 | 0,90 | 0,95 | 4,05 | 206,79 |
| 630 | OPRUGA | | KOM | 2,0 | 0,50 | 0,80 | 0,95 | 0,90 | 0,95 | 0,32 | 0,65 |
| 631 | GRANIČNIK VODILICE NECCHI | 30 555 0 04 | KOM | 9,0 | 7,80 | 0,80 | 0,95 | 0,90 | 0,95 | 5,07 | 45,62 |
| 632 | VODIČ KANSAL SPECIAL | 05-0680-0 | KOM | 1,0 | 5,04 | 0,80 | 0,95 | 0,90 | 0,95 | 3,27 | 3,27 |
| 633 | UBODNA PLOČICA KANSAL SPECIAL KOMPLET | W8003D | KOM | 1,0 | 21,50 | 0,80 | 0,95 | 0,90 | 0,95 | 13,97 | 13,97 |
| 634 | ŠKARICE NECCHI | 154836-4-19 | KOM | 1,0 | 12,99 | 0,80 | 0,95 | 0,90 | 0,95 | 8,44 | 8,44 |
| 635 | VIJAK NOSAČA APARATA ZA KANSAL SPECIAL | | KOM | 5,0 | 1,67 | 0,80 | 0,95 | 0,90 | 0,95 | 1,09 | 5,43 |
| 636 | VIJAK | 153221-01 | KOM | 1,0 | 1,67 | 0,80 | 0,95 | 0,90 | 0,95 | 1,09 | 1,09 |
| 637 | VIJAK KLIJEŠTA JUKI | SD-0550301-SP | KOM | 9,0 | 1,00 | 0,80 | 0,95 | 0,90 | 0,95 | 0,65 | 5,85 |

Rješenjem Županijskog suda u Bjelovaru o imenovanju br. 4 Su-406/98, od 14.veljače 2017. godine, imenovan za:

„Stalnog sudskog vještaka strojarske struke“

HRVATSKO DRUŠTVO SUDSKIH VJEŠTAKA
STALNI SUDSKI VJEŠTAK STROJARSKE STRUKE

Kresimir Antulov ing. strojstva

Franje Kuhača 8, 43000 Bjelovar, Telefon: 043/246-999, mob: 098/449-984, mail: kresimir.antulov@gmail.com

| | | | | | | | | | | | |
|-----|--|---------------|-----|------|-------|------|------|------|------|-------|--------|
| 638 | ČEP | 23-5010-0 | KOM | 6,0 | 1,75 | 0,80 | 0,95 | 0,90 | 0,95 | 1,14 | 6,82 |
| 639 | VODILICA KONCA DC | 0211-0090000 | KOM | 11,0 | 15,57 | 0,80 | 0,95 | 0,90 | 0,95 | 10,12 | 111,29 |
| 640 | PODLOŠKA BROTHER | 153220-0-01 | KOM | 2,0 | 0,70 | 0,80 | 0,95 | 0,90 | 0,95 | 0,45 | 0,91 |
| 641 | NOŽ | 07-1630-0 | KOM | 5,0 | 7,00 | 0,80 | 0,95 | 0,90 | 0,95 | 4,55 | 22,74 |
| 642 | POKRIVAČ KANSAI SPECIAL | 56-7680-0 | KOM | 5,0 | 10,57 | 0,80 | 0,95 | 0,90 | 0,95 | 6,87 | 34,34 |
| 643 | VIJAK | SK-845 | KOM | 9,0 | 1,67 | 0,80 | 0,95 | 0,90 | 0,95 | 1,09 | 9,77 |
| 644 | ČEP KANSAI SPECIAL | 56-7540-0 | KOM | 2,0 | 1,75 | 0,80 | 0,95 | 0,90 | 0,95 | 1,14 | 2,27 |
| 645 | NOŽ KANSAI SPECIAL | 07-7020-0 | KOM | 4,0 | 7,00 | 0,80 | 0,95 | 0,90 | 0,95 | 4,55 | 18,19 |
| 646 | NOŽ KANSAI SPECIAL | 07-4060-0 | KOM | 5,0 | 7,00 | 0,80 | 0,95 | 0,90 | 0,95 | 4,55 | 22,74 |
| 647 | GORNJI GRAJFER | K200A | KOM | 1,0 | 12,00 | 0,80 | 0,95 | 0,90 | 0,95 | 7,80 | 7,80 |
| 648 | MATICA | NK59 | KOM | 2,0 | 0,55 | 0,80 | 0,95 | 0,90 | 0,95 | 0,36 | 0,71 |
| 649 | ČEP ULJA | 23-2960-0 | KOM | 12,0 | 1,75 | 0,80 | 0,95 | 0,90 | 0,95 | 1,14 | 13,65 |
| 650 | UBODNA PLOČICA | 14-8890-0 | KOM | 1,0 | 21,50 | 0,80 | 0,95 | 0,90 | 0,95 | 13,97 | 13,97 |
| 651 | VIJAK | S9-4080-620TP | KOM | 4,0 | 1,67 | 0,80 | 0,95 | 0,90 | 0,95 | 1,09 | 4,34 |
| 652 | TRANSFORMACIJA KFL 5,6mm | WX 8803F | KOM | 2,0 | 6,90 | 0,80 | 0,95 | 0,90 | 0,95 | 4,48 | 8,97 |
| 653 | SKLOP POGONSKE VEZE GRAJFER | KS-60-3730-0 | KOM | 1,0 | 14,20 | 0,80 | 0,95 | 0,90 | 0,95 | 9,23 | 9,23 |
| 654 | GRAJFER KANSAI SPECIAL | 19-5050-0 | KOM | 6,0 | 12,00 | 0,80 | 0,95 | 0,90 | 0,95 | 7,80 | 46,79 |
| 655 | NOSAČ PAPUČICA | 56-3010-0 | KOM | 1,0 | 2,50 | 0,80 | 0,95 | 0,90 | 0,95 | 1,62 | 1,62 |
| 656 | PAPUČICA KANSAI SPECIAL | 17-1880-1 | KOM | 1,0 | 4,60 | 0,80 | 0,95 | 0,90 | 0,95 | 2,99 | 2,99 |
| 657 | PAPUČICA KANSAI SPECIAL | 17-3960-1 | KOM | 1,0 | 4,60 | 0,80 | 0,95 | 0,90 | 0,95 | 2,99 | 2,99 |
| 658 | GRAJFER DONJI KANSAI SPECIAL | 19-4950-0 | KOM | 1,0 | 5,00 | 0,80 | 0,95 | 0,90 | 0,95 | 3,25 | 3,25 |
| 659 | KONUSNI KLIN KANSAI SPECIAL | 81-4010-1 | KOM | 1,0 | 0,70 | 0,80 | 0,95 | 0,90 | 0,95 | 0,45 | 0,45 |
| 660 | BRAVICA PREDNJEG POKLOPCA | 79-5300-0 | KOM | 1,0 | 1,25 | 0,80 | 0,95 | 0,90 | 0,95 | 0,81 | 0,81 |
| 661 | PREDNJI ZUBI TRANSPORTA KANSAI SPECIAL | 15-7230-0 | KOM | 3,0 | 5,10 | 0,80 | 0,95 | 0,90 | 0,95 | 3,31 | 9,94 |
| 662 | TRANSPORT KANSAI SPECIAL | 15-7530-0 | KOM | 6,0 | 3,50 | 0,80 | 0,95 | 0,90 | 0,95 | 2,27 | 13,65 |

Rješenjem Županijskog suda u Bjelovaru o imenovanju br. 4 Su-406/98, od 14.veljače 2017. godine, imenovan za:

„Stalnog sudskog vještaka strojarske struke“

HRVATSKO DRUŠTVO SUDSKIH VJEŠTAKA
STALNI SUDSKI VJEŠTAK STROJARSKE STRUKE

Kresimir Antulov ing. strojstva

Franje Kuhača 8, 43000 Bjelovar, Telefon: 043/246-999, mob: 098/449-984, mail: kresimir.antulov@gmail.com

| | | | | | | | | | | | |
|-----|----------------------------|---------------|-----|-------------|-------|------|------|------|------|-------|-------|
| 663 | VIJAK BROTHER | 151030-0-01 | KOM | 14,0 | 1,83 | 0,80 | 0,95 | 0,90 | 0,95 | 1,19 | 16,65 |
| 664 | VIJAK | 111140-0-01 | KOM | 1,0 | 1,10 | 0,80 | 0,95 | 0,90 | 0,95 | 0,71 | 0,71 |
| 665 | VIJAK | 153222-0-01 | KOM | 1,0 | 1,10 | 0,80 | 0,95 | 0,90 | 0,95 | 0,71 | 0,71 |
| 666 | VIJAK WG | 5-323-090-702 | KOM | 5,0 | 1,50 | 0,80 | 0,95 | 0,90 | 0,95 | 0,97 | 4,87 |
| 667 | VIJAK JUKI | B1514-816-000 | KOM | 13,0 | 0,50 | 0,80 | 0,95 | 0,90 | 0,95 | 0,32 | 4,22 |
| 668 | VIJAK GLOBAL | 653321-8 | KOM | 20,0 | 1,99 | 0,80 | 0,95 | 0,90 | 0,95 | 1,29 | 25,86 |
| 669 | VIJAK JUKI | SS 7080510 TP | KOM | 14,0 | 0,50 | 0,80 | 0,95 | 0,90 | 0,95 | 0,32 | 4,55 |
| 670 | VIJAK NECCHI | 966338-0-02 | KOM | 10,0 | 1,25 | 0,80 | 0,95 | 0,90 | 0,95 | 0,81 | 8,12 |
| 671 | VIJAK TRANSPORTA YAMATO | | KOM | 10,0 | 2,50 | 0,80 | 0,95 | 0,90 | 0,95 | 1,62 | 16,25 |
| 672 | VIJAK UBODNA PLOČICE ADLER | 992-00-337 | KOM | 2,0 | 0,50 | 0,80 | 0,95 | 0,90 | 0,95 | 0,32 | 0,65 |
| 673 | VIJAK | 106568-003 | KOM | 1,0 | 1,10 | 0,80 | 0,95 | 0,90 | 0,95 | 0,71 | 0,71 |
| 674 | VIJAK KANSAI SPECIAL | 280 | KOM | 18,0 | 1,67 | 0,80 | 0,95 | 0,90 | 0,95 | 1,09 | 19,53 |
| 675 | VIJAK | 100360-003 | KOM | 17,0 | 1,10 | 0,80 | 0,95 | 0,90 | 0,95 | 0,71 | 12,15 |
| 676 | VIJAK WS | 323002082 | KOM | 3,0 | 1,50 | 0,80 | 0,95 | 0,90 | 0,95 | 0,97 | 2,92 |
| 677 | VIJAK NECCHI | 745075-6-00 | KOM | 3,0 | 1,25 | 0,80 | 0,95 | 0,90 | 0,95 | 0,81 | 2,44 |
| 678 | PLOČICA | 05-8940-0 | KOM | 1,0 | 15,70 | 0,80 | 0,95 | 0,90 | 0,95 | 10,20 | 10,20 |
| 679 | VIJAK | 018601-0-28 | KOM | 19,0 | 1,10 | 0,80 | 0,95 | 0,90 | 0,95 | 0,71 | 13,58 |
| 680 | VIJAK RIMOLDI | 744-742-0-03 | KOM | 20,0 | 1,50 | 0,80 | 0,95 | 0,90 | 0,95 | 0,97 | 19,49 |
| 681 | VIJAK GARUDAN | D05816 | KOM | 4,0 | 1,70 | 0,80 | 0,95 | 0,90 | 0,95 | 1,10 | 4,42 |
| 682 | VIJAK BROTHER | 153208-002 | KOM | 1,0 | 1,83 | 0,80 | 0,95 | 0,90 | 0,95 | 1,19 | 1,19 |
| 683 | VIJAK BROTHER | 152904-001 | KOM | 2,0 | 1,83 | 0,80 | 0,95 | 0,90 | 0,95 | 1,19 | 2,38 |
| 684 | VIJAK GORNJEG NOŽA RIMOLDI | 202-496-0 | KOM | 1,0 | 2,97 | 0,80 | 0,95 | 0,90 | 0,95 | 1,93 | 1,93 |
| 685 | VIJAK | 3551 | KOM | 8,0 | 1,10 | 0,80 | 0,95 | 0,90 | 0,95 | 0,71 | 5,72 |
| 686 | VIJAK | 22716 | KOM | 2,0 | 1,10 | 0,80 | 0,95 | 0,90 | 0,95 | 0,71 | 1,43 |
| 687 | VIJAK BRTVE | 112304-0-01 | KOM | 10,0 | 0,50 | 0,80 | 0,95 | 0,90 | 0,95 | 0,32 | 3,25 |

Rješenjem Županijskog suda u Bjelovaru o imenovanju br. 4 Su-406/98, od 14.veljače 2017. godine, imenovan za:

„Stalnog sudskog vještaka strojarske struke“

HRVATSKO DRUŠTVO SUDSKIH VJEŠTAKA
STALNI SUDSKI VJEŠTAK STROJARSKE STRUKE

Kresimir Antulov ing. strojstva

Franje Kuhača 8, 43000 Bjelovar, Telefon: 043/246-999, mob: 098/449-984, mail: kresimir.antulov@gmail.com

| | | | | | | | | | | | |
|-----|-----------------------|---------------|-----|-------------|------|------|------|------|------|------|-------|
| 688 | VIJAK OPRUGE | 112301 | KOM | 9,0 | 0,70 | 0,80 | 0,95 | 0,90 | 0,95 | 0,45 | 4,09 |
| 689 | VIJAK | 87-1050-0 | KOM | 8,0 | 1,67 | 0,80 | 0,95 | 0,90 | 0,95 | 1,09 | 8,68 |
| 690 | VIJAK | 87-780-0 | KOM | 7,0 | 1,67 | 0,80 | 0,95 | 0,90 | 0,95 | 1,09 | 7,60 |
| 691 | VIJAK | 105-288-0-01 | KOM | 8,0 | 1,67 | 0,80 | 0,95 | 0,90 | 0,95 | 1,09 | 8,68 |
| 692 | VIJAK | 84-3110-3 | KOM | 49,0 | 1,67 | 0,80 | 0,95 | 0,90 | 0,95 | 1,09 | 53,17 |
| 693 | VIJAK | 746042-2-00 | KOM | 10,0 | 1,67 | 0,80 | 0,95 | 0,90 | 0,95 | 1,09 | 10,85 |
| 694 | VIJAK GARUDAN | 0543-9302 | KOM | 7,0 | 1,70 | 0,80 | 0,95 | 0,90 | 0,95 | 1,10 | 7,73 |
| 695 | VIJAK GARUDAN | B00128 | KOM | 1,0 | 1,70 | 0,80 | 0,95 | 0,90 | 0,95 | 1,10 | 1,10 |
| 696 | VIJAK YAMATO | 5401 | KOM | 19,0 | 0,96 | 0,80 | 0,95 | 0,90 | 0,95 | 0,62 | 11,85 |
| 697 | VIJAK YAMATO | 3638 | KOM | 13,0 | 0,96 | 0,80 | 0,95 | 0,90 | 0,95 | 0,62 | 8,11 |
| 698 | VIJAK DURKOPP | 81196 | KOM | 1,0 | 1,25 | 0,80 | 0,95 | 0,90 | 0,95 | 0,81 | 0,81 |
| 699 | VIJAK DURKOPP | 216-409 | KOM | 8,0 | 1,25 | 0,80 | 0,95 | 0,90 | 0,95 | 0,81 | 6,50 |
| 700 | VIJAK PFAFF | 91-001179 | KOM | 17,0 | 1,40 | 0,80 | 0,95 | 0,90 | 0,95 | 0,91 | 15,47 |
| 701 | VIJAK PFAFF | 11-174086-15 | KOM | 33,0 | 1,40 | 0,80 | 0,95 | 0,90 | 0,95 | 0,91 | 30,02 |
| 702 | VIJAK ZUPČANIKA PFAFF | 91-000785 | KOM | 13,0 | 1,99 | 0,80 | 0,95 | 0,90 | 0,95 | 1,29 | 16,81 |
| 703 | VIJAK JUKI | B1513-816-000 | KOM | 1,0 | 0,50 | 0,80 | 0,95 | 0,90 | 0,95 | 0,32 | 0,32 |
| 704 | VIJAK JUKI | SD0500095-TH | KOM | 5,0 | 0,50 | 0,80 | 0,95 | 0,90 | 0,95 | 0,32 | 1,62 |
| 705 | VIJAK JUKI | SM-4040655-SP | KOM | 2,0 | 0,50 | 0,80 | 0,95 | 0,90 | 0,95 | 0,32 | 0,65 |
| 706 | VIJAK JUKI | SS-8660810-TP | KOM | 11,0 | 2,50 | 0,80 | 0,95 | 0,90 | 0,95 | 1,62 | 17,87 |
| 707 | VIJAK JUKI | SS-6090670-TP | KOM | 20,0 | 2,50 | 0,80 | 0,95 | 0,90 | 0,95 | 1,62 | 32,49 |
| 708 | VIJAK RIMOLDI | 202489-1-11 | KOM | 20,0 | 1,50 | 0,80 | 0,95 | 0,90 | 0,95 | 0,97 | 19,49 |
| 709 | VIJAK RIMOLDI | 744730-2-00 | KOM | 15,0 | 1,50 | 0,80 | 0,95 | 0,90 | 0,95 | 0,97 | 14,62 |
| 710 | VIJAK | SK36400707-G | KOM | 9,0 | 1,67 | 0,80 | 0,95 | 0,90 | 0,95 | 1,09 | 9,77 |
| 711 | VIJAK KANSAL SPECIAL | 21845A | KOM | 1,0 | 1,67 | 0,80 | 0,95 | 0,90 | 0,95 | 1,09 | 1,09 |
| 712 | VIJAK NECCHI | 754445-2 | KOM | 6,0 | 1,25 | 0,80 | 0,95 | 0,90 | 0,95 | 0,81 | 4,87 |

Rješenjem Županijskog suda u Bjelovaru o imenovanju br. 4 Su-406/98, od 14.veljače 2017. godine, imenovan za:

„Stalnog sudskog vještaka strojarske struke“

HRVATSKO DRUŠTVO SUDSKIH VJEŠTAKA
STALNI SUDSKI VJEŠTAK STROJARSKE STRUKE

Kresimir Antulov ing. strojstva

Franje Kuhača 8, 43000 Bjelovar, Telefon: 043/246-999, mob: 098/449-984, mail: kresimir.antulov@gmail.com

| | | | | | | | | | | | |
|-----|-------------------------|-----------------|-----|--------------|------|------|------|------|------|------|--------|
| 713 | VIJAK DURKOPP | 556-5040 | KOM | 17,0 | 1,25 | 0,80 | 0,95 | 0,90 | 0,95 | 0,81 | 13,81 |
| 714 | VIJAK PFAFF | 94-701174-15-00 | KOM | 25,0 | 1,40 | 0,80 | 0,95 | 0,90 | 0,95 | 0,91 | 22,74 |
| 715 | MATICA KUČIŠTA JUKI | B2553-372-000 | KOM | 9,0 | 0,50 | 0,80 | 0,95 | 0,90 | 0,95 | 0,32 | 2,92 |
| 716 | VIJAK BROTHER | 144075-07 | KOM | 9,0 | 1,83 | 0,80 | 0,95 | 0,90 | 0,95 | 1,19 | 10,70 |
| 717 | VIJAK JUKI | 121-67409 | KOM | 9,0 | 0,50 | 0,80 | 0,95 | 0,90 | 0,95 | 0,32 | 2,92 |
| 718 | VIJAK BROTHER | 014680-4-22 | KOM | 20,0 | 1,89 | 0,80 | 0,95 | 0,90 | 0,95 | 1,23 | 24,56 |
| 719 | VIJAK BROTHER | 153222-0-01 | KOM | 1,0 | 1,83 | 0,80 | 0,95 | 0,90 | 0,95 | 1,19 | 1,19 |
| 720 | VIJAK TRANSPORTA | 746052 | KOM | 2,0 | 1,50 | 0,80 | 0,95 | 0,90 | 0,95 | 0,97 | 1,95 |
| 721 | VIJAK TRANSPORTA SINGER | 208 | KOM | 19,0 | 1,75 | 0,80 | 0,95 | 0,90 | 0,95 | 1,14 | 21,61 |
| 722 | VIJAK TRANSPORTA SINGER | 115 00 006 | KOM | 40,0 | 1,75 | 0,80 | 0,95 | 0,90 | 0,95 | 1,14 | 45,49 |
| 723 | VIJAK TRANSPORTA JUKI | SS 606044-TP | KOM | 8,0 | 1,50 | 0,80 | 0,95 | 0,90 | 0,95 | 0,97 | 7,80 |
| 724 | VIJAK TRANSPORTA JUKI | SS 609091-TP | KOM | 5,0 | 1,50 | 0,80 | 0,95 | 0,90 | 0,95 | 0,97 | 4,87 |
| 725 | VIJAK TRANSPORTA JUKI | SS 8110422-TP | KOM | 400,0 | 1,50 | 0,80 | 0,95 | 0,90 | 0,95 | 0,97 | 389,88 |
| 726 | VIJAK TRANSPORTA JUKI | SD 0280401 SL | KOM | 7,0 | 1,50 | 0,80 | 0,95 | 0,90 | 0,95 | 0,97 | 6,82 |
| 727 | VIJAK TRANSPORTA JUKI | 70000555 | KOM | 1,0 | 1,50 | 0,80 | 0,95 | 0,90 | 0,95 | 0,97 | 0,97 |
| 728 | VIJAK TRANSPORTA JUKI | SM 8050412-TP | KOM | 7,0 | 1,50 | 0,80 | 0,95 | 0,90 | 0,95 | 0,97 | 6,82 |
| 729 | MATICA | NK71 | KOM | 3,0 | 0,50 | 0,80 | 0,95 | 0,90 | 0,95 | 0,32 | 0,97 |
| 730 | VIJAK ADLER | 992-00-721-0 | KOM | 17,0 | 1,35 | 0,80 | 0,95 | 0,90 | 0,95 | 0,88 | 14,91 |
| 731 | VIJAK JUKI | SS 9121340-CP | KOM | 9,0 | 0,50 | 0,80 | 0,95 | 0,90 | 0,95 | 0,32 | 2,92 |
| 732 | VIJAK JUKI | SE 32440405 L | KOM | 6,0 | 0,50 | 0,80 | 0,95 | 0,90 | 0,95 | 0,32 | 1,95 |
| 733 | VIJAK GLOBAL | 1143406060 | KOM | 4,0 | 1,99 | 0,80 | 0,95 | 0,90 | 0,95 | 1,29 | 5,17 |
| 734 | VIJAK KANSAI SPECIAL | 605 | KOM | 50,0 | 1,67 | 0,80 | 0,95 | 0,90 | 0,95 | 1,09 | 54,26 |
| 735 | VIJAK | 746011-6-00 | KOM | 18,0 | 1,67 | 0,80 | 0,95 | 0,90 | 0,95 | 1,09 | 19,53 |
| 736 | VIJAK JUKI | SM 4850455-SP | KOM | 5,0 | 2,50 | 0,80 | 0,95 | 0,90 | 0,95 | 1,62 | 8,12 |
| 737 | VIJAK JUKI | SM4850 | KOM | 2,0 | 2,50 | 0,80 | 0,95 | 0,90 | 0,95 | 1,62 | 3,25 |

Rješenjem Županijskog suda u Bjelovaru o imenovanju br. 4 Su-406/98, od 14.veljače 2017. godine, imenovan za:

„Stalnog sudskog vještaka strojarske struke“

HRVATSKO DRUŠTVO SUDSKIH VJEŠTAKA
STALNI SUDSKI VJEŠTAK STROJARSKE STRUKE

Kresimir Antulov ing. strojstva

Franje Kuhača 8, 43000 Bjelovar, Telefon: 043/246-999, mob: 098/449-984, mail: kresimir.antulov@gmail.com

| | | | | | | | | | | | |
|-----|-------------------------------------|--------------|-----|-------------|-------|------|------|------|------|------|-------|
| 738 | VIJAK GARUDAN | 40 003A-2700 | KOM | 1,0 | 1,35 | 0,80 | 0,95 | 0,90 | 0,95 | 0,88 | 0,88 |
| 739 | VIJAK | SIL 392 | KOM | 9,0 | 1,67 | 0,80 | 0,95 | 0,90 | 0,95 | 1,09 | 9,77 |
| 740 | VIJAK DURKOPP | 9203-312411 | KOM | 4,0 | 1,25 | 0,80 | 0,95 | 0,90 | 0,95 | 0,81 | 3,25 |
| 741 | VIJAK ZUPČANIKA PFAFF | 91-000509-15 | KOM | 23,0 | 1,40 | 0,80 | 0,95 | 0,90 | 0,95 | 0,91 | 20,92 |
| 742 | VIJAK IGLE PFAFF | 91-700868-15 | KOM | 8,0 | 1,40 | 0,80 | 0,95 | 0,90 | 0,95 | 0,91 | 7,28 |
| 743 | VIJAK PFAFF | 91-020370-15 | KOM | 17,0 | 1,40 | 0,80 | 0,95 | 0,90 | 0,95 | 0,91 | 15,47 |
| 744 | VIJAK BOBINE PFAFF | 249 | KOM | 10,0 | 0,75 | 0,80 | 0,95 | 0,90 | 0,95 | 0,49 | 4,87 |
| 745 | VIJAK SIRUBA | SK857 | KOM | 3,0 | 1,07 | 0,80 | 0,95 | 0,90 | 0,95 | 0,70 | 2,09 |
| 746 | VIJAK SIRUBA | SK208 | KOM | 4,0 | 1,07 | 0,80 | 0,95 | 0,90 | 0,95 | 0,70 | 2,78 |
| 747 | VIJAK SIRUBA | SK660 | KOM | 29,0 | 1,07 | 0,80 | 0,95 | 0,90 | 0,95 | 0,70 | 20,16 |
| 748 | PLOČICA ZA NABIRANJE KANSAL SPECIAL | 06-4310-0 | KOM | 5,0 | 14,90 | 0,80 | 0,95 | 0,90 | 0,95 | 9,68 | 48,41 |
| 749 | OPRUGA PAPUČICE L KANSAL SPECIAL | 17 8190-d | KOM | 2,0 | 2,00 | 0,80 | 0,95 | 0,90 | 0,95 | 1,30 | 2,60 |
| 750 | OPRUGA | 79-5470-0 | KOM | 1,0 | 0,50 | 0,80 | 0,95 | 0,90 | 0,95 | 0,32 | 0,32 |
| 751 | OPRUGA GRAJFERA KANSAL SPECIAL | 79-5720-00 | KOM | 1,0 | 4,50 | 0,80 | 0,95 | 0,90 | 0,95 | 2,92 | 2,92 |
| 752 | OPRUGA GRAJFERA KANSAL SPECIAL | 79-5710-0 | KOM | 1,0 | 4,50 | 0,80 | 0,95 | 0,90 | 0,95 | 2,92 | 2,92 |
| 753 | STEZALJKA IGLE | 12-8020-1 | KOM | 2,0 | 5,51 | 0,80 | 0,95 | 0,90 | 0,95 | 3,58 | 7,16 |
| 754 | VIJAK KANSAL SPECIAL | 56-2250-0 | KOM | 1,0 | 1,67 | 0,80 | 0,95 | 0,90 | 0,95 | 1,09 | 1,09 |
| 755 | VODILICA KONCA | 56-2280-0 | KOM | 1,0 | 3,60 | 0,80 | 0,95 | 0,90 | 0,95 | 2,34 | 2,34 |
| 756 | NOSAČ KONCA KANSAL SPECIAL | 56-2250-0 | KOM | 1,0 | 2,99 | 0,80 | 0,95 | 0,90 | 0,95 | 1,94 | 1,94 |
| 757 | NOSAČ KONCA KANSAL SPECIAL | 56-2230-0 | KOM | 1,0 | 2,99 | 0,80 | 0,95 | 0,90 | 0,95 | 1,94 | 1,94 |
| 758 | NOSAČ KONCA KANSAL SPECIAL | 56-2260-0 | KOM | 1,0 | 2,99 | 0,80 | 0,95 | 0,90 | 0,95 | 1,94 | 1,94 |
| 759 | OPRUGA | 56-2270-0 | KOM | 1,0 | 0,50 | 0,80 | 0,95 | 0,90 | 0,95 | 0,32 | 0,32 |
| 760 | ČEP ULJA | 29-2330-0 | KOM | 1,0 | 1,75 | 0,80 | 0,95 | 0,90 | 0,95 | 1,14 | 1,14 |
| 761 | PAPUČICA EKONOMIK | 1000B | KOM | 1,0 | 6,53 | 0,80 | 0,95 | 0,90 | 0,95 | 4,24 | 4,24 |
| 762 | PAPUČICA ZA TRAKU | KR12 1/2 | KOM | 16,0 | 4,48 | 0,80 | 0,95 | 0,90 | 0,95 | 2,91 | 46,58 |

Rješenjem Županijskog suda u Bjelovaru o imenovanju br. 4 Su-406/98, od 14.veljače 2017. godine, imenovan za:

„Stalnog sudskog vještaka strojarske struke“

HRVATSKO DRUŠTVO SUDSKIH VJEŠTAKA
STALNI SUDSKI VJEŠTAK STROJARSKE STRUKE

Kresimir Antulov ing. strojarske struke

Franje Kuhača 8, 43000 Bjelovar, Telefon: 043/246-999, mob: 098/449-984, mail: kresimir.antulov@gmail.com

| | | | | | | | | | | | |
|-----|--------------------------------|----------------|-----|------|-------|------|------|------|------|-------|--------|
| 763 | PAPUČICA ZA TRAKU | KR12 | KOM | 15,0 | 4,48 | 0,80 | 0,95 | 0,90 | 0,95 | 2,91 | 43,67 |
| 764 | PAPUČICA ZA TRAKU | KR 12 1/4 | KOM | 13,0 | 4,48 | 0,80 | 0,95 | 0,90 | 0,95 | 2,91 | 37,84 |
| 765 | PAPUČICA ZA TRAKU | KR 12 3/8 | KOM | 9,0 | 4,48 | 0,80 | 0,95 | 0,90 | 0,95 | 2,91 | 26,20 |
| 766 | VIJAK DURKOPP | CE 130 08 205 | KOM | 9,0 | 1,25 | 0,80 | 0,95 | 0,90 | 0,95 | 0,81 | 7,31 |
| 767 | OPRUGA JUKI | 401-31164 | KOM | 1,0 | 0,60 | 0,80 | 0,95 | 0,90 | 0,95 | 0,39 | 0,39 |
| 768 | PODLOŠKA | RC0470611 | KOM | 8,0 | 0,70 | 0,80 | 0,95 | 0,90 | 0,95 | 0,45 | 3,64 |
| 769 | MATICA | NM-6060003 S-K | KOM | 8,0 | 0,50 | 0,80 | 0,95 | 0,90 | 0,95 | 0,32 | 2,60 |
| 770 | VIJAK KOLJENAČE NECCHI | 769 110 | KOM | 15,0 | 1,75 | 0,80 | 0,95 | 0,90 | 0,95 | 1,14 | 17,06 |
| 771 | VIJAK GRAJFER KANSAI SPECIAL | KS842 | KOM | 8,0 | 14,40 | 0,80 | 0,95 | 0,90 | 0,95 | 9,36 | 74,86 |
| 772 | PAPUČICA KOPMENZACIJSKA LIJEVA | CL 20 | KOM | 7,0 | 6,90 | 0,80 | 0,95 | 0,90 | 0,95 | 4,48 | 31,39 |
| 773 | PAPUČICA KOPMENZACIJSKA LIJEVA | CL 30 | KOM | 20,0 | 6,90 | 0,80 | 0,95 | 0,90 | 0,95 | 4,48 | 89,67 |
| 774 | PAPUČICA KOPMENZACIJSKA DESNA | 4688 | KOM | 6,0 | 6,90 | 0,80 | 0,95 | 0,90 | 0,95 | 4,48 | 26,90 |
| 775 | VIJAK | SS7091110-TP | KOM | 2,0 | 1,67 | 0,80 | 0,95 | 0,90 | 0,95 | 1,09 | 2,17 |
| 776 | VIJAK | SC444010081A | KOM | 9,0 | 1,67 | 0,80 | 0,95 | 0,90 | 0,95 | 1,09 | 9,77 |
| 777 | VIJAK | CE13008005 | KOM | 10,0 | 1,67 | 0,80 | 0,95 | 0,90 | 0,95 | 1,09 | 10,85 |
| 778 | VIJAK DURKOPP | 12303 | KOM | 6,0 | 1,25 | 0,80 | 0,95 | 0,90 | 0,95 | 0,81 | 4,87 |
| 779 | VIJAK | PF62 | KOM | 3,0 | 1,67 | 0,80 | 0,95 | 0,90 | 0,95 | 1,09 | 3,26 |
| 780 | VIJAK | CE130 15 019 | KOM | 1,0 | 1,67 | 0,80 | 0,95 | 0,90 | 0,95 | 1,09 | 1,09 |
| 781 | VIJAK | CE130 08 053 | KOM | 1,0 | 1,67 | 0,80 | 0,95 | 0,90 | 0,95 | 1,09 | 1,09 |
| 782 | MATICA | 39151 | KOM | 10,0 | 0,50 | 0,80 | 0,95 | 0,90 | 0,95 | 0,32 | 3,25 |
| 783 | VODILICA KONCA BROTHER | 116-35300 | KOM | 12,0 | 15,57 | 0,80 | 0,95 | 0,90 | 0,95 | 10,12 | 121,41 |
| 784 | VODILICA KONCA JUKI | B1451-761-000 | KOM | 5,0 | 15,57 | 0,80 | 0,95 | 0,90 | 0,95 | 10,12 | 50,59 |
| 785 | VODILICA KONCA SINGER | 540663 | KOM | 23,0 | 15,57 | 0,80 | 0,95 | 0,90 | 0,95 | 10,12 | 232,70 |
| 786 | VODILICA KONCA BROTHER | 148053 0 01 | KOM | 5,0 | 15,57 | 0,80 | 0,95 | 0,90 | 0,95 | 10,12 | 50,59 |
| 787 | VODILICA KONCA JUKI | 31418-415-H00 | KOM | 6,0 | 15,57 | 0,80 | 0,95 | 0,90 | 0,95 | 10,12 | 60,70 |

Rješenjem Županijskog suda u Bjelovaru o imenovanju br. 4 Su-406/98, od 14.veljače 2017. godine, imenovan za:

„Stalnog sudskog vještaka strojarske struke“

HRVATSKO DRUŠTVO SUDSKIH VJEŠTAKA
STALNI SUDSKI VJEŠTAK STROJARSKE STRUKE

Kresimir Antulov ing. strojarske struke

Franje Kuhača 8, 43000 Bjelovar, Telefon: 043/246-999, mob: 098/449-984, mail: kresimir.antulov@gmail.com

| | | | | | | | | | | | |
|-----|--------------------------------|---------------|-----|------|-------|------|------|------|------|-------|--------|
| 788 | VODILICA KONCA JUKI | B1451-761-00 | KOM | 3,0 | 15,57 | 0,80 | 0,95 | 0,90 | 0,95 | 10,12 | 30,35 |
| 789 | VODILICA KONCA BROTHER | 151594-001 | KOM | 9,0 | 15,57 | 0,80 | 0,95 | 0,90 | 0,95 | 10,12 | 91,06 |
| 790 | VODILICA KONCA TAJIMA | | KOM | 10,0 | 15,57 | 0,80 | 0,95 | 0,90 | 0,95 | 10,12 | 101,17 |
| 791 | VODILICA KONCA | 229-70404 | KOM | 1,0 | 15,57 | 0,80 | 0,95 | 0,90 | 0,95 | 10,12 | 10,12 |
| 792 | VIJAK | 02433-245-E00 | KOM | 2,0 | 1,07 | 0,80 | 0,95 | 0,90 | 0,95 | 0,70 | 1,39 |
| 793 | PAPUČICA KOPMENZACIJSKA DESNA | CR40 | KOM | 11,0 | 6,90 | 0,80 | 0,95 | 0,90 | 0,95 | 4,48 | 49,32 |
| 794 | PAPUČICA | 1672/9 | KOM | 2,0 | 4,60 | 0,80 | 0,95 | 0,90 | 0,95 | 2,99 | 5,98 |
| 795 | PAPUČICA KOPMENZACIJSKA LIJEVA | SP-18L 5/16 | KOM | 3,0 | 6,90 | 0,80 | 0,95 | 0,90 | 0,95 | 4,48 | 13,45 |
| 796 | VIJAK GLOBAL | GS13210 | KOM | 2,0 | 1,07 | 0,80 | 0,95 | 0,90 | 0,95 | 0,70 | 1,39 |
| 797 | VIJAK GLOBAL | 82T13-001A203 | KOM | 4,0 | 1,07 | 0,80 | 0,95 | 0,90 | 0,95 | 0,70 | 2,78 |
| 798 | NOSAČ PAPUČICE | 154628-001 | KOM | 3,0 | 2,50 | 0,80 | 0,95 | 0,90 | 0,95 | 1,62 | 4,87 |
| 799 | PAPUČICA KOPMENZACIJSKA LIJEVA | CL25 | KOM | 12,0 | 6,90 | 0,80 | 0,95 | 0,90 | 0,95 | 4,48 | 53,80 |
| 800 | VODILICA KONCA GARUDAN | 04-01A-2700 | KOM | 2,0 | 15,57 | 0,80 | 0,95 | 0,90 | 0,95 | 10,12 | 20,23 |
| 801 | VIJAK | SS709110-TP | KOM | 10,0 | 1,07 | 0,80 | 0,95 | 0,90 | 0,95 | 0,70 | 6,95 |
| 802 | PAPUČICA CIK-CAK | 65235 | KOM | 7,0 | 4,60 | 0,80 | 0,95 | 0,90 | 0,95 | 2,99 | 20,92 |
| 803 | PAPUČICA | CD10 | KOM | 7,0 | 4,60 | 0,80 | 0,95 | 0,90 | 0,95 | 2,99 | 20,92 |
| 804 | PAPUČICA | 2132 | KOM | 8,0 | 4,60 | 0,80 | 0,95 | 0,90 | 0,95 | 2,99 | 23,91 |
| 805 | ZUBI TRANSPORTA | 15-756 | KOM | 2,0 | 5,10 | 0,80 | 0,95 | 0,90 | 0,95 | 3,31 | 6,63 |
| 806 | ZUBI TRANSPORTA KANSAL SPECIAL | 15-8070-0 | KOM | 9,0 | 5,10 | 0,80 | 0,95 | 0,90 | 0,95 | 3,31 | 29,83 |
| 807 | PAPUČICA SIRUBA | F3714 | KOM | 3,0 | 10,30 | 0,80 | 0,95 | 0,90 | 0,95 | 6,69 | 20,08 |
| 808 | ZUBI TRANSPORTA KANSAL SPECIAL | 15-8560-0 | KOM | 1,0 | 5,10 | 0,80 | 0,95 | 0,90 | 0,95 | 3,31 | 3,31 |
| 809 | PAPUČICA KOPMENZACIJSKA NECCHI | 8811 1/16 | KOM | 2,0 | 4,60 | 0,80 | 0,95 | 0,90 | 0,95 | 2,99 | 5,98 |
| 810 | DRŽAČ IGLE KANSAL SPECIAL | 12-8070-0 | KOM | 1,0 | 2,50 | 0,80 | 0,95 | 0,90 | 0,95 | 1,62 | 1,62 |
| 811 | VIJAK | 37-2970-0 | KOM | 42,0 | 1,83 | 0,80 | 0,95 | 0,90 | 0,95 | 1,19 | 49,94 |
| 812 | VODILICA PETOG KONCA | 56-5370-0 | KOM | 3,0 | 3,60 | 0,80 | 0,95 | 0,90 | 0,95 | 2,34 | 7,02 |

Rješenjem Županijskog suda u Bjelovaru o imenovanju br. 4 Su-406/98, od 14.veljače 2017. godine, imenovan za:

„Stalnog sudskog vještaka strojarske struke“

HRVATSKO DRUŠTVO SUDSKIH VJEŠTAKA
STALNI SUDSKI VJEŠTAK STROJARSKE STRUKE

Kresimir Antulov ing. strojstva

Franje Kuhača 8, 43000 Bjelovar, Telefon: 043/246-999, mob: 098/449-984, mail: kresimir.antulov@gmail.com

| | | | | | | | | | | | |
|-----|---------------------------------------|--------------|-----|-------------|-------|------|------|------|------|-------|-------|
| 813 | DRŽAČ IGLE KANSAI SPECIAL | 12-8060-0 | KOM | 1,0 | 2,50 | 0,80 | 0,95 | 0,90 | 0,95 | 1,62 | 1,62 |
| 814 | OSOVINA VODILICE | 81-5730-0 | KOM | 1,0 | 2,30 | 0,80 | 0,95 | 0,90 | 0,95 | 1,49 | 1,49 |
| 815 | PAPUČICA KOPMENZACIJSKA DESNA | CR 5/16 | KOM | 1,0 | 6,90 | 0,80 | 0,95 | 0,90 | 0,95 | 4,48 | 4,48 |
| 816 | PAPUČICA INVALID LIJEVA | 12345N | KOM | 7,0 | 7,86 | 0,80 | 0,95 | 0,90 | 0,95 | 5,11 | 35,75 |
| 817 | PAPUČICA KOPMENZACIJSKA DESNA | CR 3/8 | KOM | 3,0 | 6,90 | 0,80 | 0,95 | 0,90 | 0,95 | 4,48 | 13,45 |
| 818 | PAPUČICA KOPMENZACIJSKA LIJEVA | CL 3/8 | KOM | 7,0 | 6,90 | 0,80 | 0,95 | 0,90 | 0,95 | 4,48 | 31,39 |
| 819 | PAPUČICA KOPMENZACIJSKA DESNA NECCHI | NH8812 1/8 | KOM | 2,0 | 6,90 | 0,80 | 0,95 | 0,90 | 0,95 | 4,48 | 8,97 |
| 820 | PAPUČICA ZA NABIRANJE | P5W | KOM | 11,0 | 11,95 | 0,80 | 0,95 | 0,90 | 0,95 | 7,77 | 85,42 |
| 821 | PAPUČICA INVALID DESNA | 31358N | KOM | 6,0 | 7,86 | 0,80 | 0,95 | 0,90 | 0,95 | 5,11 | 30,64 |
| 822 | PAPUČICA KOPMENZACIJSKA DESNA | CR50 | KOM | 4,0 | 6,90 | 0,80 | 0,95 | 0,90 | 0,95 | 4,48 | 17,93 |
| 823 | PAPUČICA SUSEI | S518N | KOM | 35,0 | 3,62 | 0,80 | 0,95 | 0,90 | 0,95 | 2,35 | 82,33 |
| 824 | PAPUČICA KOPMENZACIJSKA LIJEVA | LF 1/32N | KOM | 1,0 | 6,90 | 0,80 | 0,95 | 0,90 | 0,95 | 4,48 | 4,48 |
| 825 | PAPUČICA KOPMENZACIJSKA NECCHI | NH8820 | KOM | 2,0 | 6,90 | 0,80 | 0,95 | 0,90 | 0,95 | 4,48 | 8,97 |
| 826 | PAPUČICA KOPMENZACIJSKA S542 | P3613 | KOM | 1,0 | 6,90 | 0,80 | 0,95 | 0,90 | 0,95 | 4,48 | 4,48 |
| 827 | PAPUČICA ZA APARAT KEDER | P37M | KOM | 2,0 | 30,00 | 0,80 | 0,95 | 0,90 | 0,95 | 19,49 | 38,99 |
| 828 | PAPUČICA PEGASUS | 208730A | KOM | 1,0 | 6,53 | 0,80 | 0,95 | 0,90 | 0,95 | 4,24 | 4,24 |
| 829 | PAPUČICA ZA APARAT | A10 1" | KOM | 3,0 | 30,00 | 0,80 | 0,95 | 0,90 | 0,95 | 19,49 | 58,48 |
| 830 | PAPUČICA KOPMENZACIJSKA LIJEVA NECCHI | NH 8821 | KOM | 2,0 | 6,90 | 0,80 | 0,95 | 0,90 | 0,95 | 4,48 | 8,97 |
| 831 | PAPUČICA | NE 885 | KOM | 3,0 | 8,40 | 0,80 | 0,95 | 0,90 | 0,95 | 5,46 | 16,37 |
| 832 | PAPUČICA KOPMENZACIJSKA DESNA NECCHI | NH 8810 1/32 | KOM | 2,0 | 6,90 | 0,80 | 0,95 | 0,90 | 0,95 | 4,48 | 8,97 |
| 833 | PAPUČICA ZA SKRIVENI CIF | S518N | KOM | 8,0 | 11,30 | 0,80 | 0,95 | 0,90 | 0,95 | 7,34 | 58,74 |
| 834 | PAPUČICA ZA APARAT | 121441TLB | KOM | 2,0 | 30,00 | 0,80 | 0,95 | 0,90 | 0,95 | 19,49 | 38,99 |
| 835 | PAPUČICA | S540 3/4" | KOM | 1,0 | 4,60 | 0,80 | 0,95 | 0,90 | 0,95 | 2,99 | 2,99 |
| 836 | ČEP ZA ULJE | KC67 | KOM | 3,0 | 1,75 | 0,80 | 0,95 | 0,90 | 0,95 | 1,14 | 3,41 |
| 837 | ČEP | 118-00504 | KOM | 3,0 | 1,75 | 0,80 | 0,95 | 0,90 | 0,95 | 1,14 | 3,41 |

Rješenjem Županijskog suda u Bjelovaru o imenovanju br. 4 Su-406/98, od 14.veljače 2017. godine, imenovan za:

„Stalnog sudskog vještaka strojarske struke“

HRVATSKO DRUŠTVO SUDSKIH VJEŠTAKA
STALNI SUDSKI VJEŠTAK STROJARSKE STRUKE

Kresimir Antulov ing. strojarske struke

Franje Kuhača 8, 43000 Bjelovar, Telefon: 043/246-999, mob: 098/449-984, mail: kresimir.antulov@gmail.com

| | | | | | | | | | | | |
|-----|-----------------------------------|--------------------|-----|------|-------|------|------|------|------|-------|-------|
| 838 | BRTVA | 115-00808 | KOM | 3,0 | 0,50 | 0,80 | 0,95 | 0,90 | 0,95 | 0,32 | 0,97 |
| 839 | ČEP | 603 0203 B600 | KOM | 3,0 | 1,75 | 0,80 | 0,95 | 0,90 | 0,95 | 1,14 | 3,41 |
| 840 | BRTVA | 603 0202 A600 | KOM | 3,0 | 0,50 | 0,80 | 0,95 | 0,90 | 0,95 | 0,32 | 0,97 |
| 841 | ZUPČANIK | SIL16860 | KOM | 5,0 | 11,90 | 0,80 | 0,95 | 0,90 | 0,95 | 7,73 | 38,66 |
| 842 | ČEP | 23-1680-0 | KOM | 9,0 | 1,75 | 0,80 | 0,95 | 0,90 | 0,95 | 1,14 | 10,23 |
| 843 | PAPUČICA | CR 1/32N (12415/3) | KOM | 4,0 | 4,60 | 0,80 | 0,95 | 0,90 | 0,95 | 2,99 | 11,96 |
| 844 | ZUPČANIK | 543944 | KOM | 4,0 | 11,90 | 0,80 | 0,95 | 0,90 | 0,95 | 7,73 | 30,93 |
| 845 | PREDNJI POKLOPAC KANSAI SPECIAL | 21-664 | KOM | 3,0 | 5,20 | 0,80 | 0,95 | 0,90 | 0,95 | 3,38 | 10,14 |
| 846 | VIJAK IGLE SIRUBA | D0075-460 | KOM | 10,0 | 2,50 | 0,80 | 0,95 | 0,90 | 0,95 | 1,62 | 16,25 |
| 847 | KANZECER | 26-5560-0 | KOM | 1,0 | 12,30 | 0,80 | 0,95 | 0,90 | 0,95 | 7,99 | 7,99 |
| 848 | POLUGA ZA DIZANJE POTISNE ŠIPKE | DJ0663 | KOM | 2,0 | 2,40 | 0,80 | 0,95 | 0,90 | 0,95 | 1,56 | 3,12 |
| 849 | VIJAK SIRUBA | SA16 | KOM | 5,0 | 2,50 | 0,80 | 0,95 | 0,90 | 0,95 | 1,62 | 8,12 |
| 850 | ČAHURA POLUGE IGLE | A4125 | KOM | 3,0 | 7,81 | 0,80 | 0,95 | 0,90 | 0,95 | 5,07 | 15,22 |
| 851 | STEZALJKA IGLE SIRUBA | M5248A | KOM | 1,0 | 3,20 | 0,80 | 0,95 | 0,90 | 0,95 | 2,08 | 2,08 |
| 852 | KONTROLOR NAPETOSTI KONCA JUKI | B3102-704-0B0 | KOM | 2,0 | 27,59 | 0,80 | 0,95 | 0,90 | 0,95 | 17,93 | 35,86 |
| 853 | KONTROLOR NAPETOSTI KONCA JUKI | B3103-704-0B0 | KOM | 1,0 | 27,59 | 0,80 | 0,95 | 0,90 | 0,95 | 17,93 | 17,93 |
| 854 | KONTROLOR NAPETOSTI KONCA JUKI | B3101-704-0B0 | KOM | 1,0 | 27,59 | 0,80 | 0,95 | 0,90 | 0,95 | 17,93 | 17,93 |
| 855 | KONTROLOR NAPETOSTI KONCA PEGASUS | 210530-9U | KOM | 3,0 | 27,59 | 0,80 | 0,95 | 0,90 | 0,95 | 17,93 | 53,78 |
| 856 | KONTROLOR NAPETOSTI KONCA | 208489 | KOM | 1,0 | 27,50 | 0,80 | 0,95 | 0,90 | 0,95 | 17,87 | 17,87 |
| 857 | NOSAČ IGLE SINGER | 143328 | KOM | 2,0 | 2,50 | 0,80 | 0,95 | 0,90 | 0,95 | 1,62 | 3,25 |
| 858 | PRSTEN SIRUBA | OR290 | KOM | 10,0 | 2,64 | 0,80 | 0,95 | 0,90 | 0,95 | 1,72 | 17,15 |
| 859 | VIJAK REGULATORA PRITISKA SIRUBA | KS28 | KOM | 1,0 | 1,89 | 0,80 | 0,95 | 0,90 | 0,95 | 1,23 | 1,23 |
| 860 | ŠIPKA IGLE SIRUBA | LG04 | KOM | 1,0 | 1,75 | 0,80 | 0,95 | 0,90 | 0,95 | 1,14 | 1,14 |
| 861 | SET ZA NAMATANJE NITI | LA731 | KOM | 3,0 | 4,75 | 0,80 | 0,95 | 0,90 | 0,95 | 3,09 | 9,26 |
| 862 | NOŽ DURKOPP | 0667-355130 | KOM | 1,0 | 7,00 | 0,80 | 0,95 | 0,90 | 0,95 | 4,55 | 4,55 |

Rješenjem Županijskog suda u Bjelovaru o imenovanju br. 4 Su-406/98, od 14.veljače 2017. godine, imenovan za:

„Stalnog sudskog vještaka strojarske struke“

HRVATSKO DRUŠTVO SUDSKIH VJEŠTAKA
STALNI SUDSKI VJEŠTAK STROJARSKE STRUKE

Kresimir Antulov ing. strojarstva

Franje Kuhača 8, 43000 Bjelovar, Telefon: 043/246-999, mob: 098/449-984, mail: kresimir.antulov@gmail.com

| | | | | | | | | | | | |
|-----|--|---------------------|-----|------|-------|------|------|------|------|-------|--------|
| 863 | PLOČICA IGLE SIRUBA | E1525 | KOM | 1,0 | 22,00 | 0,80 | 0,95 | 0,90 | 0,95 | 14,30 | 14,30 |
| 864 | KLIZNA PLOČA | | KOM | 16,0 | 15,70 | 0,80 | 0,95 | 0,90 | 0,95 | 10,20 | 163,23 |
| 865 | NOŽ SIRUBA | UT507 | KOM | 1,0 | 6,00 | 0,80 | 0,95 | 0,90 | 0,95 | 3,90 | 3,90 |
| 866 | UBOD.PLOČ./TRANSPORT / ZUBI TRANSPORTA | 5H-6004-A33 | KOM | 1,0 | 55,00 | 0,80 | 0,95 | 0,90 | 0,95 | 35,74 | 35,74 |
| 867 | UBOD.PLOČ./TRANSPORT / ZUBI TRANSPORTA | E52-132/514-353W2X4 | KOM | 1,0 | 55,00 | 0,80 | 0,95 | 0,90 | 0,95 | 35,74 | 35,74 |
| 868 | UBOD.PLOČ./TRANSPORT / ZUBI TRANSPORTA | 747-514M2-24 | KOM | 1,0 | 55,00 | 0,80 | 0,95 | 0,90 | 0,95 | 35,74 | 35,74 |
| 869 | ZATEZAČ IGLE SIRUBA | KG1821 | KOM | 5,0 | 8,00 | 0,80 | 0,95 | 0,90 | 0,95 | 5,20 | 25,99 |
| 870 | ŠIVNI REMEN | A909 | KOM | 1,0 | 4,50 | 0,80 | 0,95 | 0,90 | 0,95 | 2,92 | 2,92 |
| 871 | GRAJFER GORNJI KANSAI SPECIAL | 57-401 | KOM | 3,0 | 20,00 | 0,80 | 0,95 | 0,90 | 0,95 | 13,00 | 38,99 |
| 872 | GRAJFER GORNJI KANSAI SPECIAL | 56-4580 | KOM | 3,0 | 20,00 | 0,80 | 0,95 | 0,90 | 0,95 | 13,00 | 38,99 |
| 873 | BRTVA MASKE KANSAI SPECIAL | 23-1730-0 | KOM | 3,0 | 1,75 | 0,80 | 0,95 | 0,90 | 0,95 | 1,14 | 3,41 |
| 874 | ZRAČNI PREKIDAČ GAZNE ŠIPKE | KHM-700-2 | KOM | 1,0 | 52,80 | 0,80 | 0,95 | 0,90 | 0,95 | 34,31 | 34,31 |
| 875 | POKOLPAC KANSAI SPECIAL | 21-660 | KOM | 1,0 | 4,20 | 0,80 | 0,95 | 0,90 | 0,95 | 2,73 | 2,73 |
| 876 | VIJAK SIRUBA | SA08 | KOM | 8,0 | 0,50 | 0,80 | 0,95 | 0,90 | 0,95 | 0,32 | 2,60 |
| 877 | GORNJI NOŽ SIRUBA | P90701 | KOM | 1,0 | 10,50 | 0,80 | 0,95 | 0,90 | 0,95 | 6,82 | 6,82 |
| 878 | VIJAK SIRUBA | SA07 | KOM | 8,0 | 0,50 | 0,80 | 0,95 | 0,90 | 0,95 | 0,32 | 2,60 |
| 879 | VIJAK SIRUBA | SA15 | KOM | 5,0 | 0,50 | 0,80 | 0,95 | 0,90 | 0,95 | 0,32 | 1,62 |
| 880 | UBODNA PLOČICA SIRUBA | GJ-808020 | KOM | 2,0 | 27,00 | 0,80 | 0,95 | 0,90 | 0,95 | 17,54 | 35,09 |
| 881 | NOSAČ IGLE | M-90002 | KOM | 1,0 | 54,36 | 0,80 | 0,95 | 0,90 | 0,95 | 35,32 | 35,32 |
| 882 | GRAJFER SIRUBA | | KOM | 5,0 | 10,50 | 0,80 | 0,95 | 0,90 | 0,95 | 6,82 | 34,11 |
| 883 | GRAJFER SIRUBA | MH41 | KOM | 1,0 | 10,50 | 0,80 | 0,95 | 0,90 | 0,95 | 6,82 | 6,82 |
| 884 | OPRUGA SIRUBA | Y148602001 | KOM | 2,0 | 0,50 | 0,80 | 0,95 | 0,90 | 0,95 | 0,32 | 0,65 |
| 885 | VODILICA NITI | KJ66D | KOM | 5,0 | 4,29 | 0,80 | 0,95 | 0,90 | 0,95 | 2,79 | 13,94 |
| 886 | KLIZNA PLOČA DURKOPP | 0367-140090 | KOM | 1,0 | 31,11 | 0,80 | 0,95 | 0,90 | 0,95 | 20,22 | 20,22 |
| 887 | FEED BASE JUKI | 21336003 | KOM | 1,0 | 27,60 | 0,80 | 0,95 | 0,90 | 0,95 | 17,93 | 17,93 |

Rješenjem Županijskog suda u Bjelovaru o imenovanju br. 4 Su-406/98, od 14.veljače 2017. godine, imenovan za:

„Stalnog sudskog vještaka strojarске struke“

HRVATSKO DRUŠTVO SUDSKIH VJEŠTAKA
STALNI SUDSKI VJEŠTAK STROJARSKE STRUKE

Kresimir Antulov ing. strojarstva

Franje Kuhača 8, 43000 Bjelovar, Telefon: 043/246-999, mob: 098/449-984, mail: kresimir.antulov@gmail.com

| | | | | | | | | | | | |
|-----|-----------------------------------|---------------|-----|------|-------|------|------|------|------|-------|-------|
| 888 | VJKJ JUKI | 21048707 | KOM | 1,0 | 0,70 | 0,80 | 0,95 | 0,90 | 0,95 | 0,45 | 0,45 |
| 889 | REMEN SIRUBA | SP-301285106 | KOM | 1,0 | 8,92 | 0,80 | 0,95 | 0,90 | 0,95 | 5,80 | 5,80 |
| 890 | POKRETNİ ZATİK MJENJAČA JUKI | B7160-781-0A0 | KOM | 1,0 | 60,00 | 0,80 | 0,95 | 0,90 | 0,95 | 38,99 | 38,99 |
| 891 | BAZA POGONSKE IGLE JUKI | 40008994 | KOM | 1,0 | 9,29 | 0,80 | 0,95 | 0,90 | 0,95 | 6,04 | 6,04 |
| 892 | UBODNA PLOČICA | 14-4960-0 | KOM | 1,0 | 21,50 | 0,80 | 0,95 | 0,90 | 0,95 | 13,97 | 13,97 |
| 893 | TRANSFORMACIJA KANSAI SPECIAL SET | 1404-WB-F-E | SET | 1,0 | 5,00 | 0,80 | 0,95 | 0,90 | 0,95 | 3,25 | 3,25 |
| 894 | DRŽAČ PRELETAČA | 18-4960-0 | KOM | 1,0 | 1,99 | 0,80 | 0,95 | 0,90 | 0,95 | 1,29 | 1,29 |
| 895 | PODLOŠKA SIRUBA | LU763 | KOM | 2,0 | 0,70 | 0,80 | 0,95 | 0,90 | 0,95 | 0,45 | 0,91 |
| 896 | OPRUGA SIRUBA | UT-965 | KOM | 5,0 | 0,50 | 0,80 | 0,95 | 0,90 | 0,95 | 0,32 | 1,62 |
| 897 | VODILICA NITI SIRUBA | KL92 | KOM | 2,0 | 1,29 | 0,80 | 0,95 | 0,90 | 0,95 | 0,84 | 1,68 |
| 898 | PODLOŠKA SIRUBA | LU706 | KOM | 2,0 | 0,70 | 0,80 | 0,95 | 0,90 | 0,95 | 0,45 | 0,91 |
| 899 | PODLOŠKA SIRUBA | LU718 | KOM | 2,0 | 0,70 | 0,80 | 0,95 | 0,90 | 0,95 | 0,45 | 0,91 |
| 900 | UBODNA PLOČICA SIRUBA | E-1827 | KOM | 1,0 | 29,90 | 0,80 | 0,95 | 0,90 | 0,95 | 19,43 | 19,43 |
| 901 | VIJAK PODLOŠKE AA6 SIRUBA | AA6 | KOM | 20,0 | 1,30 | 0,80 | 0,95 | 0,90 | 0,95 | 0,84 | 16,89 |
| 902 | NOŽ RUPİČARKE | 71 CL 1-1/8" | KOM | 16,0 | 0,98 | 0,80 | 0,95 | 0,90 | 0,95 | 0,64 | 10,19 |
| 903 | VODIČ TEKSTILA | MA72 | KOM | 2,0 | 3,45 | 0,80 | 0,95 | 0,90 | 0,95 | 2,24 | 4,48 |
| 904 | PODLOŠKA SIRUBA | AA6 | KOM | 20,0 | 0,70 | 0,80 | 0,95 | 0,90 | 0,95 | 0,45 | 9,10 |
| 905 | OPRUGA SIRUBA | A704 | KOM | 2,0 | 0,50 | 0,80 | 0,95 | 0,90 | 0,95 | 0,32 | 0,65 |
| 906 | KONUSNA OPRUGA SIRUBA | KG68 | KOM | 8,0 | 1,98 | 0,80 | 0,95 | 0,90 | 0,95 | 1,29 | 10,29 |
| 907 | POKRETNİ NOSAČ NOŽA | A7000-A | KOM | 5,0 | 8,20 | 0,80 | 0,95 | 0,90 | 0,95 | 5,33 | 26,64 |
| 908 | OPRUGA SIRUBA | PBL 107S | KOM | 3,0 | 0,50 | 0,80 | 0,95 | 0,90 | 0,95 | 0,32 | 0,97 |
| 909 | DONJA ČAHURA POLUGE IGLE SIRUBA | A504S | KOM | 3,0 | 2,10 | 0,80 | 0,95 | 0,90 | 0,95 | 1,36 | 4,09 |
| 910 | VIJAK NEW LONG | S28028 | KOM | 8,0 | 1,20 | 0,80 | 0,95 | 0,90 | 0,95 | 0,78 | 6,24 |
| 911 | OPRUGA SIRUBA | NL245101 | KOM | 1,0 | 0,50 | 0,80 | 0,95 | 0,90 | 0,95 | 0,32 | 0,32 |
| 912 | ČAHURA SIRUBA | LH509E | KOM | 1,0 | 1,35 | 0,80 | 0,95 | 0,90 | 0,95 | 0,88 | 0,88 |

Rješenjem Županijskog suda u Bjelovaru o imenovanju br. 4 Su-406/98, od 14.veljače 2017. godine, imenovan za:

„Stalnog sudskog vještaka strojarske struke“

HRVATSKO DRUŠTVO SUDSKIH VJEŠTAKA
STALNI SUDSKI VJEŠTAK STROJARSKE STRUKE

Kresimir Antulov ing. strojarstva

Franje Kuhača 8, 43000 Bjelovar, Telefon: 043/246-999, mob: 098/449-984, mail: kresimir.antulov@gmail.com

| | | | | | | | | | | | |
|-----|-------------------------------|--------------|-----|------|-------|------|------|------|------|-------|-------|
| 913 | MATICA IGLE SIRUBA | A501 | KOM | 5,0 | 1,10 | 0,80 | 0,95 | 0,90 | 0,95 | 0,71 | 3,57 |
| 914 | GRAJFER | DSH-NJ (771) | KOM | 1,0 | 25,00 | 0,80 | 0,95 | 0,90 | 0,95 | 16,25 | 16,25 |
| 915 | NOŽ SIRUBA | A702 | KOM | 10,0 | 6,00 | 0,80 | 0,95 | 0,90 | 0,95 | 3,90 | 38,99 |
| 916 | NATEZAČ NITI KPL SIRUBA | KG01F-R | KOM | 1,0 | 2,76 | 0,80 | 0,95 | 0,90 | 0,95 | 1,79 | 1,79 |
| 917 | PAPUČICA KANSAI SPECIAL | 17-1910-1 | KOM | 1,0 | 8,05 | 0,80 | 0,95 | 0,90 | 0,95 | 5,23 | 5,23 |
| 918 | NOSAČ IGLE KANSAI SPECIAL | 12-8200-1 | KOM | 1,0 | 1,44 | 0,80 | 0,95 | 0,90 | 0,95 | 0,94 | 0,94 |
| 919 | UBODNA PLOČICA KANSAI SPECIAL | 14-8570-0 | KOM | 1,0 | 27,00 | 0,80 | 0,95 | 0,90 | 0,95 | 17,54 | 17,54 |
| 920 | TRANSPORT KANSAI SPECIAL | 15-8110-0 | KOM | 1,0 | 3,50 | 0,80 | 0,95 | 0,90 | 0,95 | 2,27 | 2,27 |
| 921 | PAPUČICA TEFLONSKA EKONOMIK | PF-141 | KOM | 8,0 | 8,40 | 0,80 | 0,95 | 0,90 | 0,95 | 5,46 | 43,67 |
| 922 | PAPUČICA KANSAI SPECIAL | 17-1520-1 | KOM | 1,0 | 4,60 | 0,80 | 0,95 | 0,90 | 0,95 | 2,99 | 2,99 |
| 923 | TRANSPORT KANSAI SPECIAL | 15-1070-0 | KOM | 1,0 | 3,50 | 0,80 | 0,95 | 0,90 | 0,95 | 2,27 | 2,27 |
| 924 | ZUPČANIK | RBL112 | KOM | 1,0 | 24,99 | 0,80 | 0,95 | 0,90 | 0,95 | 16,24 | 16,24 |
| 925 | ZUPČANIK | RBL115 | KOM | 1,0 | 24,99 | 0,80 | 0,95 | 0,90 | 0,95 | 16,24 | 16,24 |
| 926 | GRAJFER SIRUBA | A300 | KOM | 10,0 | 10,50 | 0,80 | 0,95 | 0,90 | 0,95 | 6,82 | 68,23 |
| 927 | UMETAK GONIČA GRAJFERA SIRUBA | PBL103C | KOM | 2,0 | 44,85 | 0,80 | 0,95 | 0,90 | 0,95 | 29,14 | 58,29 |
| 928 | DRŽAČ GUMBA BROTHER | CB3-B916 | KOM | 1,0 | 1,19 | 0,80 | 0,95 | 0,90 | 0,95 | 0,77 | 0,77 |
| 929 | VODILICA NITI SIRUBA | KJ68 | KOM | 5,0 | 3,60 | 0,80 | 0,95 | 0,90 | 0,95 | 2,34 | 11,70 |
| 930 | DRŽAČ NATEZAČA SIRUBA | 41-2380-0 | KOM | 1,0 | 8,41 | 0,80 | 0,95 | 0,90 | 0,95 | 5,46 | 5,46 |
| 931 | TRANSFORMACIJA WX8803F | | KOM | 1,0 | 6,30 | 0,80 | 0,95 | 0,90 | 0,95 | 4,09 | 4,09 |
| 932 | PREKIDAČ SIRUBA | A806 | KOM | 1,0 | 3,29 | 0,80 | 0,95 | 0,90 | 0,95 | 2,14 | 2,14 |
| 933 | TRANSFORMACIJA WX9803A | | KOM | 1,0 | 6,90 | 0,80 | 0,95 | 0,90 | 0,95 | 4,48 | 4,48 |
| 934 | KAPA ZATEZAČA SIRUBA | KG06E | KOM | 3,0 | 4,20 | 0,80 | 0,95 | 0,90 | 0,95 | 2,73 | 8,19 |
| 935 | BRTVA POKLOPCA KANSAI SPECIAL | 23-2060-0 | KOM | 3,0 | 0,75 | 0,80 | 0,95 | 0,90 | 0,95 | 0,49 | 1,46 |
| 936 | BRTVA POKLOPCA KANSAI SPECIAL | 23-8030-0 | KOM | 2,0 | 0,75 | 0,80 | 0,95 | 0,90 | 0,95 | 0,49 | 0,97 |
| 937 | KONTROLOR NAPINJAČA KONCA | 208490 | KOM | 1,0 | 3,45 | 0,80 | 0,95 | 0,90 | 0,95 | 2,24 | 2,24 |

Rješenjem Županijskog suda u Bjelovaru o imenovanju br. 4 Su-406/98, od 14.veljače 2017. godine, imenovan za:

„Stalnog sudskog vještaka strojarske struke“

HRVATSKO DRUŠTVO SUDSKIH VJEŠTAKA
STALNI SUDSKI VJEŠTAK STROJARSKE STRUKE

Kresimir Antulov ing. strojarske struke

Franje Kuhača 8, 43000 Bjelovar, Telefon: 043/246-999, mob: 098/449-984, mail: kresimir.antulov@gmail.com

| | | | | | | | | | | | |
|-----|---|--------------|-----|-------------|-------|------|------|------|------|-------|--------|
| 938 | PREUZIMAČ KONCA JUKI | 110-42652 | KOM | 1,0 | 2,10 | 0,80 | 0,95 | 0,90 | 0,95 | 1,36 | 1,36 |
| 939 | POZICIONER SIRUBA | LE14D | KOM | 2,0 | 2,80 | 0,80 | 0,95 | 0,90 | 0,95 | 1,82 | 3,64 |
| 940 | OPRUGA ŠPULICE BERNINA | PT-217A | KOM | 15,0 | 0,50 | 0,80 | 0,95 | 0,90 | 0,95 | 0,32 | 4,87 |
| 941 | VIJAK | H32481B521 | KOM | 9,0 | 1,25 | 0,80 | 0,95 | 0,90 | 0,95 | 0,81 | 7,31 |
| 942 | PAPUČICA | FM103-8 | KOM | 1,0 | 4,60 | 0,80 | 0,95 | 0,90 | 0,95 | 2,99 | 2,99 |
| 943 | SEPARATOR DISKA ZATEZAČA KANSAL SPECIAL | 451-5020-0 | KOM | 4,0 | 3,45 | 0,80 | 0,95 | 0,90 | 0,95 | 2,24 | 8,97 |
| 944 | PRDNA MASKA ZA WX-F KANSAL SPECIAL | 21-8240-0 | KOM | 2,0 | 3,50 | 0,80 | 0,95 | 0,90 | 0,95 | 2,27 | 4,55 |
| 945 | NOSAČ NOŽA KANSAL SPECIAL | 05-4290-0 | KOM | 1,0 | 3,50 | 0,80 | 0,95 | 0,90 | 0,95 | 2,27 | 2,27 |
| 946 | KLIZNA PLOČA KANSAL SPECIAL | 21-7860-0 | KOM | 4,0 | 21,20 | 0,80 | 0,95 | 0,90 | 0,95 | 13,78 | 55,10 |
| 947 | ZRAČNI VENTIL AIRTAC | 4V210-08 | KOM | 1,0 | 19,51 | 0,80 | 0,95 | 0,90 | 0,95 | 12,68 | 12,68 |
| 948 | PNEUMATSKA VODILICA KANSAL SPECIAL | KG768VP | KOM | 1,0 | 10,99 | 0,80 | 0,95 | 0,90 | 0,95 | 7,14 | 7,14 |
| 949 | ŠIPKA ZA VOĐENJE KONCA | 229-32552 | KOM | 28,0 | 17,90 | 0,80 | 0,95 | 0,90 | 0,95 | 11,63 | 325,68 |
| 950 | VODILICA KONCA KANSAL SPECIAL | KG24 | KOM | 2,0 | 15,57 | 0,80 | 0,95 | 0,90 | 0,95 | 10,12 | 20,23 |
| 951 | NATEZAČ IGLE SIRUBA | KG18 | KOM | 2,0 | 4,25 | 0,80 | 0,95 | 0,90 | 0,95 | 2,76 | 5,52 |
| 952 | STEZALJKA NITI SIRUBA | KG17 | KOM | 2,0 | 10,00 | 0,80 | 0,95 | 0,90 | 0,95 | 6,50 | 13,00 |
| 953 | VODILICA NITI DONJA SIRUBA | CJ63 | KOM | 1,0 | 3,60 | 0,80 | 0,95 | 0,90 | 0,95 | 2,34 | 2,34 |
| 954 | VODILICA KONCA DONJEG GRAJFER SIRUBA | KL43 | KOM | 2,0 | 3,60 | 0,80 | 0,95 | 0,90 | 0,95 | 2,34 | 4,68 |
| 955 | PAPUČICA S KANALICOM | P69LH 1/16" | KOM | 5,0 | 8,26 | 0,80 | 0,95 | 0,90 | 0,95 | 5,37 | 26,84 |
| 956 | PAPUČICA S KANALICOM | P69RH 1/8" | KOM | 7,0 | 8,26 | 0,80 | 0,95 | 0,90 | 0,95 | 5,37 | 37,57 |
| 957 | PAPUČICA S KANALICOM | P69RH 1/4" | KOM | 9,0 | 8,26 | 0,80 | 0,95 | 0,90 | 0,95 | 5,37 | 48,31 |
| 958 | PAPUČICA S KANALICOM | P69RH 3/16" | KOM | 4,0 | 8,26 | 0,80 | 0,95 | 0,90 | 0,95 | 5,37 | 21,47 |
| 959 | PAPUČICA S KANALICOM | 36069L 1/16" | KOM | 1,0 | 8,26 | 0,80 | 0,95 | 0,90 | 0,95 | 5,37 | 5,37 |
| 960 | PAPUČICA S KANALICOM | P69RH 1/16" | KOM | 6,0 | 8,26 | 0,80 | 0,95 | 0,90 | 0,95 | 5,37 | 32,20 |
| 961 | PAPUČICA ZA APARAT | S10A 3/8 | KOM | 2,0 | 10,35 | 0,80 | 0,95 | 0,90 | 0,95 | 6,73 | 13,45 |
| 962 | OPRUGA ŠPULE | pt2-217a | KOM | 48,0 | 0,50 | 0,80 | 0,95 | 0,90 | 0,95 | 0,32 | 15,60 |

Rješenjem Županijskog suda u Bjelovaru o imenovanju br. 4 Su-406/98, od 14.veljače 2017. godine, imenovan za:

„Stalnog sudskog vještaka strojarske struke“

HRVATSKO DRUŠTVO SUDSKIH VJEŠTAKA
STALNI SUDSKI VJEŠTAK STROJARSKE STRUKE

Kresimir Antulov ing. strojstva

Franje Kuhača 8, 43000 Bjelovar, Telefon: 043/246-999, mob: 098/449-984, mail: kresimir.antulov@gmail.com

| | | | | | | | | | | | |
|-----|------------------------------------|----------------|-----|-------------|-------|------|------|------|------|-------|--------|
| 963 | POKLOPAC KUČIŠTA NAMOTAČA | LA723 | KOM | 1,0 | 3,40 | 0,80 | 0,95 | 0,90 | 0,95 | 2,21 | 2,21 |
| 964 | PAPUČICA KOPMENZACIJSKA IGLENI PR. | 221-NF 1/16" | KOM | 2,0 | 9,84 | 0,80 | 0,95 | 0,90 | 0,95 | 6,39 | 12,79 |
| 965 | KOČNICA ŠPULE CERLIANI | 130.13.509 | KOM | 47,0 | 17,90 | 0,80 | 0,95 | 0,90 | 0,95 | 11,63 | 546,68 |
| 966 | PAPUČICA CIK-CAK PFAFF | 91-054-501 | KOM | 1,0 | 8,80 | 0,80 | 0,95 | 0,90 | 0,95 | 5,72 | 5,72 |
| 967 | PAPUČICA S KOTAČIĆIMA | R2500 | KOM | 1,0 | 22,50 | 0,80 | 0,95 | 0,90 | 0,95 | 14,62 | 14,62 |
| 968 | ŠTIFT CERLIANI | 130.08.012 | KOM | 50,0 | 1,75 | 0,80 | 0,95 | 0,90 | 0,95 | 1,14 | 56,86 |
| 969 | PAPUČICA | H20 | KOM | 1,0 | 4,60 | 0,80 | 0,95 | 0,90 | 0,95 | 2,99 | 2,99 |
| 970 | IGLA MARKERA ZA BUŠENJE 1,6mm | SM-201L-53-1.6 | KOM | 1,0 | 7,00 | 0,80 | 0,95 | 0,90 | 0,95 | 4,55 | 4,55 |
| 971 | ZUBI TRANSPORTA BROTHER | S02743-001 | KOM | 5,0 | 8,00 | 0,80 | 0,95 | 0,90 | 0,95 | 5,20 | 25,99 |
| 972 | ČEP | 6031203L300 | KOM | 8,0 | 1,75 | 0,80 | 0,95 | 0,90 | 0,95 | 1,14 | 9,10 |
| 973 | TRANSPORT YAMATO | Y93395 | KOM | 2,0 | 3,50 | 0,80 | 0,95 | 0,90 | 0,95 | 2,27 | 4,55 |
| 974 | VIJAK JUKI | SS-9621413-SP | KOM | 15,0 | 1,67 | 0,80 | 0,95 | 0,90 | 0,95 | 1,09 | 16,28 |
| 975 | FIKSNA POLUGA | 40131148 | KOM | 1,0 | 2,50 | 0,80 | 0,95 | 0,90 | 0,95 | 1,62 | 1,62 |
| 976 | VIJAK | H415050-00 | KOM | 1,0 | 1,67 | 0,80 | 0,95 | 0,90 | 0,95 | 1,09 | 1,09 |
| 977 | PAPUČICA KOPMENZACIJSKA LIJEVA | 2NS | KOM | 1,0 | 9,84 | 0,80 | 0,95 | 0,90 | 0,95 | 6,39 | 6,39 |
| 978 | OPRUGA | H3221BE812 | KOM | 1,0 | 0,50 | 0,80 | 0,95 | 0,90 | 0,95 | 0,32 | 0,32 |
| 979 | OPRUGA | TE528B | KOM | 3,0 | 0,50 | 0,80 | 0,95 | 0,90 | 0,95 | 0,32 | 0,97 |
| 980 | VIJAK | 13011037 | KOM | 1,0 | 1,67 | 0,80 | 0,95 | 0,90 | 0,95 | 1,09 | 1,09 |
| 981 | PERO BOBINE | 13011009 | KOM | 1,0 | 10,25 | 0,80 | 0,95 | 0,90 | 0,95 | 6,66 | 6,66 |
| 982 | VIJAK | 11500213 | KOM | 3,0 | 1,67 | 0,80 | 0,95 | 0,90 | 0,95 | 1,09 | 3,26 |
| 983 | VIJAK BROTHER | 141542-001 | KOM | 10,0 | 1,67 | 0,80 | 0,95 | 0,90 | 0,95 | 1,09 | 10,85 |
| 984 | DRŽAČ KOŠARICE NECCHI | 52405-0-9 | KOM | 1,0 | 6,50 | 0,80 | 0,95 | 0,90 | 0,95 | 4,22 | 4,22 |
| 985 | VIJAK UNION SPECIAL | 22541B | KOM | 5,0 | 1,67 | 0,80 | 0,95 | 0,90 | 0,95 | 1,09 | 5,43 |
| 986 | VIJAK | 92020287 | KOM | 6,0 | 1,67 | 0,80 | 0,95 | 0,90 | 0,95 | 1,09 | 6,51 |
| 987 | PODLOŠKA | WP-0621016-3D | KOM | 7,0 | 0,50 | 0,80 | 0,95 | 0,90 | 0,95 | 0,32 | 2,27 |

Rješenjem Županijskog suda u Bjelovaru o imenovanju br. 4 Su-406/98, od 14.veljače 2017. godine, imenovan za:

„Stalnog sudskog vještaka strojarske struke“

HRVATSKO DRUŠTVO SUDSKIH VJEŠTAKA
STALNI SUDSKI VJEŠTAK STROJARSKE STRUKE

Kresimir Antulov ing. strojarske struke

Franje Kuhača 8, 43000 Bjelovar, Telefon: 043/246-999, mob: 098/449-984, mail: kresimir.antulov@gmail.com

| | | | | | | | | | | | |
|------|----------------------------------|---------------|-----|-------------|-------|------|------|------|------|-------|-------|
| 988 | VIJAK | 85H2-001A10 | KOM | 2,0 | 1,67 | 0,80 | 0,95 | 0,90 | 0,95 | 1,09 | 2,17 |
| 989 | VIJAK | 13008018 | KOM | 3,0 | 1,67 | 0,80 | 0,95 | 0,90 | 0,95 | 1,09 | 3,26 |
| 990 | VIJAK | 13012005 | KOM | 5,0 | 1,67 | 0,80 | 0,95 | 0,90 | 0,95 | 1,09 | 5,43 |
| 991 | VIJAK PFAFF | 91-000338-15 | KOM | 10,0 | 1,67 | 0,80 | 0,95 | 0,90 | 0,95 | 1,09 | 10,85 |
| 992 | VIJAK | 9203003662 | KOM | 21,0 | 1,67 | 0,80 | 0,95 | 0,90 | 0,95 | 1,09 | 22,79 |
| 993 | VIJAK GRAJFERERA PFAFF | 91-000713-15 | KOM | 6,0 | 6,24 | 0,80 | 0,95 | 0,90 | 0,95 | 4,05 | 24,33 |
| 994 | POKRETNJA POLUGA | 40131163 | KOM | 1,0 | 7,20 | 0,80 | 0,95 | 0,90 | 0,95 | 4,68 | 4,68 |
| 995 | VIJAK | 13012055 | KOM | 5,0 | 1,67 | 0,80 | 0,95 | 0,90 | 0,95 | 1,09 | 5,43 |
| 996 | VIJAK | 13012030 | KOM | 5,0 | 1,67 | 0,80 | 0,95 | 0,90 | 0,95 | 1,09 | 5,43 |
| 997 | OPRUGA BOBINE SINGER | 8610 | KOM | 5,0 | 1,79 | 0,80 | 0,95 | 0,90 | 0,95 | 1,16 | 5,82 |
| 998 | VIJAK | 13010025 | KOM | 5,0 | 1,67 | 0,80 | 0,95 | 0,90 | 0,95 | 1,09 | 5,43 |
| 999 | PLOČICA ZA PRITISKANJE NITI JUKI | 13111000 | KOM | 2,0 | 4,75 | 0,80 | 0,95 | 0,90 | 0,95 | 3,09 | 6,17 |
| 1000 | OPRUGA ZATEZNIKA NECCHI | 1465-0-00 | KOM | 3,0 | 0,50 | 0,80 | 0,95 | 0,90 | 0,95 | 0,32 | 0,97 |
| 1001 | OPRUGA ZATEZNIKA GLOBAL | KL303D | KOM | 6,0 | 0,50 | 0,80 | 0,95 | 0,90 | 0,95 | 0,32 | 1,95 |
| 1002 | PAPUČICA APARATA | A10-01 | KOM | 1,0 | 17,20 | 0,80 | 0,95 | 0,90 | 0,95 | 11,18 | 11,18 |
| 1003 | OPRUGA ZATEZNIKA NECCHI | 90080-0-00 | KOM | 3,0 | 0,50 | 0,80 | 0,95 | 0,90 | 0,95 | 0,32 | 0,97 |
| 1004 | OPRUGA ZATEZNIKA | 31758 | KOM | 6,0 | 0,50 | 0,80 | 0,95 | 0,90 | 0,95 | 0,32 | 1,95 |
| 1005 | TRANSPORT NECCHI | 155622-0-00 | KOM | 1,0 | 3,50 | 0,80 | 0,95 | 0,90 | 0,95 | 2,27 | 2,27 |
| 1006 | OPRUGA ZATEZNIKA KONUSNA | 101423-0-00 | KOM | 15,0 | 0,70 | 0,80 | 0,95 | 0,90 | 0,95 | 0,45 | 6,82 |
| 1007 | UBODNA PLOČICA SIRUBA | E7111D | KOM | 1,0 | 20,00 | 0,80 | 0,95 | 0,90 | 0,95 | 13,00 | 13,00 |
| 1008 | OPRUGA ZATEZNIKA SIRUBA | 32758 | KOM | 40,0 | 0,50 | 0,80 | 0,95 | 0,90 | 0,95 | 0,32 | 13,00 |
| 1009 | OPRUGA ZATEZNIKA KONUSNA SIRUBA | 971184 | KOM | 43,0 | 0,85 | 0,80 | 0,95 | 0,90 | 0,95 | 0,55 | 23,75 |
| 1010 | OPRUGA KONUSNA JUKI | B3129-526-000 | KOM | 2,0 | 0,70 | 0,80 | 0,95 | 0,90 | 0,95 | 0,45 | 0,91 |
| 1011 | ZUBI TRANSPORTA DURKOPP | 069-002680 | KOM | 1,0 | 6,00 | 0,80 | 0,95 | 0,90 | 0,95 | 3,90 | 3,90 |
| 1012 | TRANSPORT NECCHI | 210996 | KOM | 1,0 | 3,50 | 0,80 | 0,95 | 0,90 | 0,95 | 2,27 | 2,27 |

Rješenjem Županijskog suda u Bjelovaru o imenovanju br. 4 Su-406/98, od 14.veljače 2017. godine, imenovan za:

„Stalnog sudskog vještaka strojarske struke“

HRVATSKO DRUŠTVO SUDSKIH VJEŠTAKA
STALNI SUDSKI VJEŠTAK STROJARSKE STRUKE

Kresimir Antulov ing. strojarske struke

Franje Kuhača 8, 43000 Bjelovar, Telefon: 043/246-999, mob: 098/449-984, mail: kresimir.antulov@gmail.com

| | | | | | | | | | | | |
|------|---------------------------------|---------------|-----|------|-------|------|------|------|------|-------|--------|
| 1013 | TRANSPORT NECCHI | 961041-0-00 | KOM | 2,0 | 3,50 | 0,80 | 0,95 | 0,90 | 0,95 | 2,27 | 4,55 |
| 1014 | OPRUGA PAPUČICE NECCHI | 603045-N7 | KOM | 2,0 | 0,50 | 0,80 | 0,95 | 0,90 | 0,95 | 0,32 | 0,65 |
| 1015 | PRIHVATAČ KONCA PFAFF | 91-168927-15 | KOM | 2,0 | 5,20 | 0,80 | 0,95 | 0,90 | 0,95 | 3,38 | 6,76 |
| 1016 | PODLOŠKA BROTHER | 11233-0-1 | KOM | 5,0 | 0,70 | 0,80 | 0,95 | 0,90 | 0,95 | 0,45 | 2,27 |
| 1017 | UBODNA PLOČICA | AB15116 | KOM | 6,0 | 27,00 | 0,80 | 0,95 | 0,90 | 0,95 | 17,54 | 105,27 |
| 1018 | ZUBI TRANSPORTA NECCHI | 956491-0-00 | KOM | 3,0 | 8,00 | 0,80 | 0,95 | 0,90 | 0,95 | 5,20 | 15,60 |
| 1019 | ZUBI TRANSPORTA NECCHI | 26050-2 | KOM | 2,0 | 8,00 | 0,80 | 0,95 | 0,90 | 0,95 | 5,20 | 10,40 |
| 1020 | UBODNA PLOČICA NECCHI | 109111-0-00 | KOM | 3,0 | 55,00 | 0,80 | 0,95 | 0,90 | 0,95 | 35,74 | 107,22 |
| 1021 | VIJAK UBODNE PLOČICE | SF44400607C | KOM | 8,0 | 1,67 | 0,80 | 0,95 | 0,90 | 0,95 | 1,09 | 8,68 |
| 1022 | OPRUGA ZATEZNIKA KANSAI SPECIAL | 80620P | KOM | 9,0 | 0,50 | 0,80 | 0,95 | 0,90 | 0,95 | 0,32 | 2,92 |
| 1023 | OPRUGA KANSAI SPECIAL | 80620G | KOM | 4,0 | 0,50 | 0,80 | 0,95 | 0,90 | 0,95 | 0,32 | 1,30 |
| 1024 | UBODNA PLOČICA SIRUBA | E7110 | KOM | 2,0 | 24,00 | 0,80 | 0,95 | 0,90 | 0,95 | 15,60 | 31,19 |
| 1025 | UBODNA PLOČICA NECCHI | 85111-2-20 | KOM | 6,0 | 27,00 | 0,80 | 0,95 | 0,90 | 0,95 | 17,54 | 105,27 |
| 1026 | VIJAK JUKI | SS912064-3TP | KOM | 9,0 | 0,50 | 0,80 | 0,95 | 0,90 | 0,95 | 0,32 | 2,92 |
| 1027 | NOSIĆ PAPUČICE JUKI | B1510-814-00J | KOM | 8,0 | 2,75 | 0,80 | 0,95 | 0,90 | 0,95 | 1,79 | 14,30 |
| 1028 | TRANSPORT | 11885605 | KOM | 1,0 | 3,50 | 0,80 | 0,95 | 0,90 | 0,95 | 2,27 | 2,27 |
| 1029 | PODLOŠKA RUPIČARKE BROTHER | 151843-001 | KOM | 15,0 | 0,70 | 0,80 | 0,95 | 0,90 | 0,95 | 0,45 | 6,82 |
| 1030 | VIJAK UBODNE PLOČICE | 748063-6-00 | KOM | 1,0 | 1,20 | 0,80 | 0,95 | 0,90 | 0,95 | 0,78 | 0,78 |
| 1031 | PODLOŠKA RUPIČARKE | 156612-001 | KOM | 10,0 | 0,70 | 0,80 | 0,95 | 0,90 | 0,95 | 0,45 | 4,55 |
| 1032 | OPRUGA JUKI | 110-18801 | KOM | 2,0 | 0,50 | 0,80 | 0,95 | 0,90 | 0,95 | 0,32 | 0,65 |
| 1033 | UBODNA PLOČICA KINGTEX | TP603032 | KOM | 5,0 | 21,50 | 0,80 | 0,95 | 0,90 | 0,95 | 13,97 | 69,85 |
| 1034 | TRANSPORT RIMOLDI | 302491-0-11 | KOM | 1,0 | 3,50 | 0,80 | 0,95 | 0,90 | 0,95 | 2,27 | 2,27 |
| 1035 | ZUBI TRANSPORTA JUKI | B1613-555-H00 | KOM | 10,0 | 8,00 | 0,80 | 0,95 | 0,90 | 0,95 | 5,20 | 51,98 |
| 1036 | ZUBI TRANSPORTA RIMOLDI | 300563-0-12 | KOM | 1,0 | 6,20 | 0,80 | 0,95 | 0,90 | 0,95 | 4,03 | 4,03 |
| 1037 | VIJAK KANSAI SPECIAL | 84-0610-0 | KOM | 5,0 | 0,50 | 0,80 | 0,95 | 0,90 | 0,95 | 0,32 | 1,62 |

Rješenjem Županijskog suda u Bjelovaru o imenovanju br. 4 Su-406/98, od 14.veljače 2017. godine, imenovan za:

„Stalnog sudskog vještaka strojarske struke“

HRVATSKO DRUŠTVO SUDSKIH VJEŠTAKA
STALNI SUDSKI VJEŠTAK STROJARSKE STRUKE

Kresimir Antulov ing. strojarstva

Franje Kuhača 8, 43000 Bjelovar, Telefon: 043/246-999, mob: 098/449-984, mail: kresimir.antulov@gmail.com

| | | | | | | | | | | | |
|------|--------------------------|---------------|-----|-------------|-------|------|------|------|------|-------|--------|
| 1038 | VIJAK JUKI | B2523-372-000 | KOM | 2,0 | 0,50 | 0,80 | 0,95 | 0,90 | 0,95 | 0,32 | 0,65 |
| 1039 | OPRUGA NAMOTAČA NECCHI | 17700 | KOM | 3,0 | 0,70 | 0,80 | 0,95 | 0,90 | 0,95 | 0,45 | 1,36 |
| 1040 | OSOVINA NAMOTAČA JUKI | 229-27602 | KOM | 2,0 | 2,30 | 0,80 | 0,95 | 0,90 | 0,95 | 1,49 | 2,99 |
| 1041 | UBODNA PLOČICA NECCHI | 956334-0-16 | KOM | 4,0 | 50,00 | 0,80 | 0,95 | 0,90 | 0,95 | 32,49 | 129,96 |
| 1042 | OPRUGA NAMOTAČA PFAFF | | KOM | 5,0 | 3,85 | 0,80 | 0,95 | 0,90 | 0,95 | 2,50 | 12,51 |
| 1043 | NOŽ RIMOLDI | 302808-010 | KOM | 1,0 | 12,00 | 0,80 | 0,95 | 0,90 | 0,95 | 7,80 | 7,80 |
| 1044 | ZAŠTITNA PLOČA | NE 14271.400 | KOM | 1,0 | 7,20 | 0,80 | 0,95 | 0,90 | 0,95 | 4,68 | 4,68 |
| 1045 | TRANSPORT PFAFF | 46714 | KOM | 1,0 | 3,50 | 0,80 | 0,95 | 0,90 | 0,95 | 2,27 | 2,27 |
| 1046 | UBODNA PLOČICA ADLER | 269-200010 | KOM | 1,0 | 27,00 | 0,80 | 0,95 | 0,90 | 0,95 | 17,54 | 17,54 |
| 1047 | OPRUGA ZATEZNIKA | 121426-00 | KOM | 5,0 | 0,50 | 0,80 | 0,95 | 0,90 | 0,95 | 0,32 | 1,62 |
| 1048 | OPRUGA ZATEZNIKA PFAFF | 106355 | KOM | 5,0 | 0,50 | 0,80 | 0,95 | 0,90 | 0,95 | 0,32 | 1,62 |
| 1049 | VIJAK TRANSPORTA | 253-1765 | KOM | 4,0 | 1,10 | 0,80 | 0,95 | 0,90 | 0,95 | 0,71 | 2,86 |
| 1050 | OPRUGA NAMOTAČA NECCHI | | KOM | 8,0 | 0,50 | 0,80 | 0,95 | 0,90 | 0,95 | 0,32 | 2,60 |
| 1051 | UBODNA PLOČICA SUNAFF | 11414006 | KOM | 14,0 | 23,00 | 0,80 | 0,95 | 0,90 | 0,95 | 14,95 | 209,24 |
| 1052 | UBODNA PLOČICA | 272-6502 | KOM | 1,0 | 20,00 | 0,80 | 0,95 | 0,90 | 0,95 | 13,00 | 13,00 |
| 1053 | DODAVAČ KONCA SINGER | 540676 | KOM | 1,0 | 2,53 | 0,80 | 0,95 | 0,90 | 0,95 | 1,64 | 1,64 |
| 1054 | ZUBI TRANSPORTA NECCHI | 730184-0-03 | KOM | 4,0 | 5,50 | 0,80 | 0,95 | 0,90 | 0,95 | 3,57 | 14,30 |
| 1055 | DRŽAČ IGLE JUKI | 700-00501 | KOM | 1,0 | 2,00 | 0,80 | 0,95 | 0,90 | 0,95 | 1,30 | 1,30 |
| 1056 | TRANSPORT NECCHI | 956534-0-20 | KOM | 11,0 | 3,50 | 0,80 | 0,95 | 0,90 | 0,95 | 2,27 | 25,02 |
| 1057 | BOBINA | S35584001 | KOM | 2,0 | 41,40 | 0,80 | 0,95 | 0,90 | 0,95 | 26,90 | 53,80 |
| 1058 | PAPUČICA APARATA | A10 1/4 | KOM | 2,0 | 17,20 | 0,80 | 0,95 | 0,90 | 0,95 | 11,18 | 22,35 |
| 1059 | UBODNA PLOČICA SUNAFF | 1109555H | KOM | 2,0 | 23,00 | 0,80 | 0,95 | 0,90 | 0,95 | 14,95 | 29,89 |
| 1060 | UBODNA PLOČICA SUNAFF | 1109041F | KOM | 1,0 | 23,00 | 0,80 | 0,95 | 0,90 | 0,95 | 14,95 | 14,95 |
| 1061 | TRANSPORT KANSAI SPECIAL | 39526B | KOM | 3,0 | 3,50 | 0,80 | 0,95 | 0,90 | 0,95 | 2,27 | 6,82 |
| 1062 | PODLOŠKA RUPIČARKE | 91-267062-05 | KOM | 12,0 | 0,70 | 0,80 | 0,95 | 0,90 | 0,95 | 0,45 | 5,46 |

Rješenjem Županijskog suda u Bjelovaru o imenovanju br. 4 Su-406/98, od 14.veljače 2017. godine, imenovan za:

„Stalnog sudskog vještaka strojarske struke“

HRVATSKO DRUŠTVO SUDSKIH VJEŠTAKA
STALNI SUDSKI VJEŠTAK STROJARSKE STRUKE

Krešimir Antulov ing. strojarstva

Franje Kuhača 8, 43000 Bjelovar, Telefon: 043/246-999, mob: 098/449-984, mail: kresimir.antulov@gmail.com

| | | | | | | | | | | | |
|------|------------------------|---------------|-----|------|-------|------|------|------|------|-------|-------|
| 1063 | ZUBI TRANSPORTA | 39505B | KOM | 3,0 | 5,50 | 0,80 | 0,95 | 0,90 | 0,95 | 3,57 | 10,72 |
| 1064 | VIJAK OPRUGE GLOBAL | 9303 | KOM | 1,0 | 1,20 | 0,80 | 0,95 | 0,90 | 0,95 | 0,78 | 0,78 |
| 1065 | TRANSPORT JUKI | B1616-512-000 | KOM | 1,0 | 3,50 | 0,80 | 0,95 | 0,90 | 0,95 | 2,27 | 2,27 |
| 1066 | PAPUČICA SIRUBA | P136 | KOM | 2,0 | 10,30 | 0,80 | 0,95 | 0,90 | 0,95 | 6,69 | 13,39 |
| 1067 | PAPUČICA | A-10 3/4 | KOM | 6,0 | 8,05 | 0,80 | 0,95 | 0,90 | 0,95 | 5,23 | 31,39 |
| 1068 | PAPUČICA | P127W-NF | KOM | 2,0 | 8,05 | 0,80 | 0,95 | 0,90 | 0,95 | 5,23 | 10,46 |
| 1069 | PAPUČICA | P3819 | KOM | 9,0 | 8,05 | 0,80 | 0,95 | 0,90 | 0,95 | 5,23 | 47,08 |
| 1070 | TRANSPORT KINGTEX | PD60828 | KOM | 1,0 | 7,50 | 0,80 | 0,95 | 0,90 | 0,95 | 4,87 | 4,87 |
| 1071 | PAPUČICA | 2071600600 | KOM | 3,0 | 8,05 | 0,80 | 0,95 | 0,90 | 0,95 | 5,23 | 15,69 |
| 1072 | PAPUČICA | CP3620 | KOM | 3,0 | 8,05 | 0,80 | 0,95 | 0,90 | 0,95 | 5,23 | 15,69 |
| 1073 | TRANSPORT | G09-4-1 | KOM | 10,0 | 3,50 | 0,80 | 0,95 | 0,90 | 0,95 | 2,27 | 22,74 |
| 1074 | NOSIĆ PAPUČICE | F525D | KOM | 3,0 | 2,30 | 0,80 | 0,95 | 0,90 | 0,95 | 1,49 | 4,48 |
| 1075 | PAPUČICA ENDLERICE | 201230 C | KOM | 1,0 | 4,60 | 0,80 | 0,95 | 0,90 | 0,95 | 2,99 | 2,99 |
| 1076 | RUKA DONJEG GRAJFERA | 12123360 | KOM | 1,0 | 17,00 | 0,80 | 0,95 | 0,90 | 0,95 | 11,05 | 11,05 |
| 1077 | BOBINA | 7.02.02.380 | KOM | 2,0 | 41,40 | 0,80 | 0,95 | 0,90 | 0,95 | 26,90 | 53,80 |
| 1078 | PAPA APARATA | A10 3/4 | KOM | 1,0 | 11,90 | 0,80 | 0,95 | 0,90 | 0,95 | 7,73 | 7,73 |
| 1079 | TRANSPORT SIRUBA | 1609415H0B | KOM | 4,0 | 3,50 | 0,80 | 0,95 | 0,90 | 0,95 | 2,27 | 9,10 |
| 1080 | TRANSPORT | 2671 | KOM | 2,0 | 3,50 | 0,80 | 0,95 | 0,90 | 0,95 | 2,27 | 4,55 |
| 1081 | TRANSPORT | 1613012A | KOM | 3,0 | 3,50 | 0,80 | 0,95 | 0,90 | 0,95 | 2,27 | 6,82 |
| 1082 | TRANSPORT | D702 | KOM | 16,0 | 3,50 | 0,80 | 0,95 | 0,90 | 0,95 | 2,27 | 36,39 |
| 1083 | PAPUČICA | HM845C701 | KOM | 3,0 | 4,60 | 0,80 | 0,95 | 0,90 | 0,95 | 2,99 | 8,97 |
| 1084 | TRANSPORT PFAFF | 5921024C | KOM | 1,0 | 3,50 | 0,80 | 0,95 | 0,90 | 0,95 | 2,27 | 2,27 |
| 1085 | TRANSPORT | H5004H8001 | KOM | 1,0 | 3,50 | 0,80 | 0,95 | 0,90 | 0,95 | 2,27 | 2,27 |
| 1086 | VODILICA APARATA | AB030J | KOM | 1,0 | 11,90 | 0,80 | 0,95 | 0,90 | 0,95 | 7,73 | 7,73 |
| 1087 | ZUBI TRANSPORTA SINGER | 541734 | KOM | 4,0 | 5,10 | 0,80 | 0,95 | 0,90 | 0,95 | 3,31 | 13,26 |

Rješenjem Županijskog suda u Bjelovaru o imenovanju br. 4 Su-406/98, od 14.veljače 2017. godine, imenovan za:

„Stalnog sudskog vještaka strojarske struke“

HRVATSKO DRUŠTVO SUDSKIH VJEŠTAKA
STALNI SUDSKI VJEŠTAK STROJARSKE STRUKE

Krešimir Antulov ing. strojarske struke

Franje Kuhača 8, 43000 Bjelovar, Telefon: 043/246-999, mob: 098/449-984, mail: kresimir.antulov@gmail.com

| | | | | | | | | | | | |
|------|-------------------------|----------------------|-----|-------------|-------|------|------|------|------|-------|--------|
| 1088 | ZUBI TRANSPORTA SINGER | 240078 | KOM | 2,0 | 5,10 | 0,80 | 0,95 | 0,90 | 0,95 | 3,31 | 6,63 |
| 1089 | TRANSPORT | D711D | KOM | 3,0 | 3,50 | 0,80 | 0,95 | 0,90 | 0,95 | 2,27 | 6,82 |
| 1090 | ZUBI TRANSPORTA NECCHI | 956822-0-01 | KOM | 1,0 | 5,10 | 0,80 | 0,95 | 0,90 | 0,95 | 3,31 | 3,31 |
| 1091 | DRŽAČ IGLE BROTHER | 105302 | KOM | 1,0 | 1,60 | 0,80 | 0,95 | 0,90 | 0,95 | 1,04 | 1,04 |
| 1092 | OPRUGA ZATEZNIKA | 91-176329-05 | KOM | 1,0 | 0,50 | 0,80 | 0,95 | 0,90 | 0,95 | 0,32 | 0,32 |
| 1093 | PAPUČICA ZA APARAT | A10 1/4" | KOM | 1,0 | 11,90 | 0,80 | 0,95 | 0,90 | 0,95 | 7,73 | 7,73 |
| 1094 | PAPUČICA ZA APARAT | A10 1-1/8" | KOM | 2,0 | 11,90 | 0,80 | 0,95 | 0,90 | 0,95 | 7,73 | 15,47 |
| 1095 | ZUBI TRANSPORTA | 961826-0-10 | KOM | 1,0 | 5,10 | 0,80 | 0,95 | 0,90 | 0,95 | 3,31 | 3,31 |
| 1096 | ZUBI TRANSPORTA SINGER | 264406 | KOM | 1,0 | 5,10 | 0,80 | 0,95 | 0,90 | 0,95 | 3,31 | 3,31 |
| 1097 | ZUBI TRANSPORTA SINGER | 550483 | KOM | 1,0 | 5,10 | 0,80 | 0,95 | 0,90 | 0,95 | 3,31 | 3,31 |
| 1098 | ZUBI TRANSPORTA BROTHER | 149948-001-1 | KOM | 1,0 | 5,10 | 0,80 | 0,95 | 0,90 | 0,95 | 3,31 | 3,31 |
| 1099 | NOSAČ IGLE SIRUBA | M5364-A | KOM | 1,0 | 1,60 | 0,80 | 0,95 | 0,90 | 0,95 | 1,04 | 1,04 |
| 1100 | PAPUČICA | 3/4 | KOM | 3,0 | 8,05 | 0,80 | 0,95 | 0,90 | 0,95 | 5,23 | 15,69 |
| 1101 | PAPUČICA EKONOMIK | P35K | KOM | 4,0 | 8,05 | 0,80 | 0,95 | 0,90 | 0,95 | 5,23 | 20,92 |
| 1102 | UBODNA PLOČICA SUNAFF | 1109555H | KOM | 13,0 | 21,50 | 0,80 | 0,95 | 0,90 | 0,95 | 13,97 | 181,62 |
| 1103 | UBODNA PLOČICA | NE1461110 | KOM | 3,0 | 21,50 | 0,80 | 0,95 | 0,90 | 0,95 | 13,97 | 41,91 |
| 1104 | UBODNA PLOČICA | R4305-JJOD-E00 | KOM | 2,0 | 21,50 | 0,80 | 0,95 | 0,90 | 0,95 | 13,97 | 27,94 |
| 1105 | UBODNA PLOČICA | 133515001 | KOM | 1,0 | 21,50 | 0,80 | 0,95 | 0,90 | 0,95 | 13,97 | 13,97 |
| 1106 | PAPUČICA | 36069R | KOM | 5,0 | 8,05 | 0,80 | 0,95 | 0,90 | 0,95 | 5,23 | 26,15 |
| 1107 | DNO PAPUČICE NECCHI | 881-104 / 961788-3-0 | KOM | 3,0 | 4,60 | 0,80 | 0,95 | 0,90 | 0,95 | 2,99 | 8,97 |
| 1108 | PAPUČICA | K1994-0-0 | KOM | 1,0 | 8,05 | 0,80 | 0,95 | 0,90 | 0,95 | 5,23 | 5,23 |
| 1109 | TRANSPORT | B1613012A00 | KOM | 1,0 | 3,50 | 0,80 | 0,95 | 0,90 | 0,95 | 2,27 | 2,27 |
| 1110 | BOBINA | SIL7853 | KOM | 1,0 | 41,40 | 0,80 | 0,95 | 0,90 | 0,95 | 26,90 | 26,90 |
| 1111 | BOBINA | BC-LBH771 | KOM | 1,0 | 41,40 | 0,80 | 0,95 | 0,90 | 0,95 | 26,90 | 26,90 |
| 1112 | UBODNA PLOČICA | 1109450D | KOM | 1,0 | 21,50 | 0,80 | 0,95 | 0,90 | 0,95 | 13,97 | 13,97 |

Rješenjem Županijskog suda u Bjelovaru o imenovanju br. 4 Su-406/98, od 14.veljače 2017. godine, imenovan za:

„Stalnog sudskog vještaka strojarske struke“

HRVATSKO DRUŠTVO SUDSKIH VJEŠTAKA
STALNI SUDSKI VJEŠTAK STROJARSKE STRUKE

Kresimir Antulov ing. strojstva

Franje Kuhača 8, 43000 Bjelovar, Telefon: 043/246-999, mob: 098/449-984, mail: kresimir.antulov@gmail.com

| | | | | | | | | | | | |
|------|-------------------------------|-------------|-----|------|-------|------|------|------|------|-------|-------|
| 1113 | BOBINA MITSUBISHI | MS17A0125 | KOM | 1,0 | 41,40 | 0,80 | 0,95 | 0,90 | 0,95 | 26,90 | 26,90 |
| 1114 | BOBINA | 70202561 | KOM | 1,0 | 41,40 | 0,80 | 0,95 | 0,90 | 0,95 | 26,90 | 26,90 |
| 1115 | BOBINA RUŽA | 130060019 | KOM | 2,0 | 41,40 | 0,80 | 0,95 | 0,90 | 0,95 | 26,90 | 53,80 |
| 1116 | BOBINA INDUSTRIJSKA ŠTEPERICA | 222528-4-00 | KOM | 1,0 | 41,40 | 0,80 | 0,95 | 0,90 | 0,95 | 26,90 | 26,90 |
| 1117 | BOBINA | KBC2284 | KOM | 2,0 | 41,40 | 0,80 | 0,95 | 0,90 | 0,95 | 26,90 | 53,80 |
| 1118 | BOBINA | 222528-4-00 | KOM | 1,0 | 41,40 | 0,80 | 0,95 | 0,90 | 0,95 | 26,90 | 26,90 |
| 1119 | BOBINA BROTHER | S36554-001 | KOM | 1,0 | 41,40 | 0,80 | 0,95 | 0,90 | 0,95 | 26,90 | 26,90 |
| 1120 | UBODNA PLOČICA SIRUBA | E711D | KOM | 2,0 | 21,50 | 0,80 | 0,95 | 0,90 | 0,95 | 13,97 | 27,94 |
| 1121 | UBODNA PLOČICA NECCHI | 902-100 | KOM | 3,0 | 21,50 | 0,80 | 0,95 | 0,90 | 0,95 | 13,97 | 41,91 |
| 1122 | TRANSPORT PEGASUS | 208215 | KOM | 3,0 | 3,50 | 0,80 | 0,95 | 0,90 | 0,95 | 2,27 | 6,82 |
| 1123 | VIJAK PLOČICE ZA NABIRANJE | AB1306/1 | SET | 10,0 | 1,20 | 0,80 | 0,95 | 0,90 | 0,95 | 0,78 | 7,80 |
| 1124 | OPRUGA MITSUBISHI | MN10A 0851 | KOM | 1,0 | 0,50 | 0,80 | 0,95 | 0,90 | 0,95 | 0,32 | 0,32 |
| 1125 | NOŽ MITSUBISHI | MF02A0838A | KOM | 2,0 | 1,85 | 0,80 | 0,95 | 0,90 | 0,95 | 1,20 | 2,40 |
| 1126 | NOŽ MITSUBISHI | MF00A0480 | KOM | 8,0 | 1,85 | 0,80 | 0,95 | 0,90 | 0,95 | 1,20 | 9,62 |
| 1127 | NOŽ MITSUBISHI | MS03A0838 | KOM | 1,0 | 1,85 | 0,80 | 0,95 | 0,90 | 0,95 | 1,20 | 1,20 |
| 1128 | NOŽ MITSUBISHI | MF00A0838 | KOM | 4,0 | 1,85 | 0,80 | 0,95 | 0,90 | 0,95 | 1,20 | 4,81 |
| 1129 | NOŽ MITSUBISHI | MS03A0838 | KOM | 2,0 | 1,85 | 0,80 | 0,95 | 0,90 | 0,95 | 1,20 | 2,40 |
| 1130 | NOŽ MITSUBISHI | MSF02A0834B | KOM | 2,0 | 1,85 | 0,80 | 0,95 | 0,90 | 0,95 | 1,20 | 2,40 |
| 1131 | NOŽ MITSUBISHI | MS01B0838 | KOM | 3,0 | 1,85 | 0,80 | 0,95 | 0,90 | 0,95 | 1,20 | 3,61 |
| 1132 | NOŽ MITSUBISHI | MF00A0834 | KOM | 2,0 | 1,85 | 0,80 | 0,95 | 0,90 | 0,95 | 1,20 | 2,40 |
| 1133 | NOŽ MITSUBISHI | MS03B0838 | KOM | 5,0 | 1,85 | 0,80 | 0,95 | 0,90 | 0,95 | 1,20 | 6,01 |
| 1134 | PAPUČICA | 135160 | KOM | 1,0 | 8,05 | 0,80 | 0,95 | 0,90 | 0,95 | 5,23 | 5,23 |
| 1135 | NOŽ MITSUBISHI | MS0380838 | KOM | 1,0 | 1,85 | 0,80 | 0,95 | 0,90 | 0,95 | 1,20 | 1,20 |
| 1136 | TRANSPORT | P2545A | KOM | 1,0 | 3,50 | 0,80 | 0,95 | 0,90 | 0,95 | 2,27 | 2,27 |
| 1137 | PAPUČICA CIK-CAK | GR465/4-8 | KOM | 6,0 | 11,30 | 0,80 | 0,95 | 0,90 | 0,95 | 7,34 | 44,06 |

Rješenjem Županijskog suda u Bjelovaru o imenovanju br. 4 Su-406/98, od 14.veljače 2017. godine, imenovan za:

„Stalnog sudskog vještaka strojarske struke“

HRVATSKO DRUŠTVO SUDSKIH VJEŠTAKA
STALNI SUDSKI VJEŠTAK STROJARSKE STRUKE

Kresimir Antulov ing. strojarstva

Franje Kuhača 8, 43000 Bjelovar, Telefon: 043/246-999, mob: 098/449-984, mail: kresimir.antulov@gmail.com

| | | | | | | | | | | | |
|------|--------------------------------|----------------|-----|------|-------|------|------|------|------|-------|--------|
| 1138 | PAPUČICA KOPMENZACIJSKA LIJEVA | CL 1/16E | KOM | 10,0 | 6,90 | 0,80 | 0,95 | 0,90 | 0,95 | 4,48 | 44,84 |
| 1139 | GRAJFER DURKOPP | KDH-467A | KOM | 1,0 | 7,50 | 0,80 | 0,95 | 0,90 | 0,95 | 4,87 | 4,87 |
| 1140 | BOBINA SINGER / GLOBAL | 541678 | KOM | 2,0 | 41,40 | 0,80 | 0,95 | 0,90 | 0,95 | 26,90 | 53,80 |
| 1141 | BOBINA CERLIANI | 130.10.052 | KOM | 1,0 | 41,40 | 0,80 | 0,95 | 0,90 | 0,95 | 26,90 | 26,90 |
| 1142 | GRAJFER PFAFF | 91-171-910-91 | KOM | 2,0 | 12,00 | 0,80 | 0,95 | 0,90 | 0,95 | 7,80 | 15,60 |
| 1143 | BOBINA SINGER | 62740 | KOM | 4,0 | 41,40 | 0,80 | 0,95 | 0,90 | 0,95 | 26,90 | 107,61 |
| 1144 | BOBINA CERLIANI | 130.08.368 | KOM | 1,0 | 41,40 | 0,80 | 0,95 | 0,90 | 0,95 | 26,90 | 26,90 |
| 1145 | GRAJFER PFAFF | HPF-1242TR | KOM | 1,0 | 12,00 | 0,80 | 0,95 | 0,90 | 0,95 | 7,80 | 7,80 |
| 1146 | GRAJFER PFAFF | HPF-1242(A)TR | KOM | 1,0 | 12,00 | 0,80 | 0,95 | 0,90 | 0,95 | 7,80 | 7,80 |
| 1147 | BOBINA SINGER | 81952 | KOM | 1,0 | 41,40 | 0,80 | 0,95 | 0,90 | 0,95 | 26,90 | 26,90 |
| 1148 | BOBINA SINGER | 62740 | KOM | 3,0 | 41,40 | 0,80 | 0,95 | 0,90 | 0,95 | 26,90 | 80,71 |
| 1149 | GRAJFER HIROSE | HSB-12-15M | KOM | 2,0 | 25,00 | 0,80 | 0,95 | 0,90 | 0,95 | 16,25 | 32,49 |
| 1150 | GRAJFER HIROSE | HSB-12-62C | KOM | 1,0 | 25,00 | 0,80 | 0,95 | 0,90 | 0,95 | 16,25 | 16,25 |
| 1151 | GRAJFER CERLIANI | BL-HBAI | KOM | 1,0 | 7,50 | 0,80 | 0,95 | 0,90 | 0,95 | 4,87 | 4,87 |
| 1152 | GRAJFER DURKOPP | 130.05.506DC10 | KOM | 1,0 | 7,50 | 0,80 | 0,95 | 0,90 | 0,95 | 4,87 | 4,87 |
| 1153 | GRAJFER CERLIANI | 0265-000772 | KOM | 1,0 | 7,50 | 0,80 | 0,95 | 0,90 | 0,95 | 4,87 | 4,87 |
| 1154 | GRAJFER CERLIANI | 130.08.512 | KOM | 1,0 | 7,50 | 0,80 | 0,95 | 0,90 | 0,95 | 4,87 | 4,87 |
| 1155 | BOBINA S KOČNICOM CERLIANI | 130.20.035 | KOM | 1,0 | 41,40 | 0,80 | 0,95 | 0,90 | 0,95 | 26,90 | 26,90 |
| 1156 | BOBINA BROTHER | 84T4-003 | KOM | 1,0 | 41,40 | 0,80 | 0,95 | 0,90 | 0,95 | 26,90 | 26,90 |
| 1157 | BOBINA | 147790-001 | KOM | 1,0 | 41,40 | 0,80 | 0,95 | 0,90 | 0,95 | 26,90 | 26,90 |
| 1158 | GRAJFER CERLIANI | 74T40054 | KOM | 1,0 | 7,50 | 0,80 | 0,95 | 0,90 | 0,95 | 4,87 | 4,87 |
| 1159 | BOBINA CERLIANI | 130.06.110 | KOM | 2,0 | 7,50 | 0,80 | 0,95 | 0,90 | 0,95 | 4,87 | 9,75 |
| 1160 | GRAJFER CERLIANI | 130.08.107 | KOM | 2,0 | 7,50 | 0,80 | 0,95 | 0,90 | 0,95 | 4,87 | 9,75 |
| 1161 | GRAJFER CERLIANI | 130.06.061 | KOM | 2,0 | 7,50 | 0,80 | 0,95 | 0,90 | 0,95 | 4,87 | 9,75 |
| 1162 | GRAJFER CERLIANI | 130.24.000 | KOM | 1,0 | 7,50 | 0,80 | 0,95 | 0,90 | 0,95 | 4,87 | 4,87 |

Rješenjem Županijskog suda u Bjelovaru o imenovanju br. 4 Su-406/98, od 14.veljače 2017. godine, imenovan za:

„Stalnog sudskog vještaka strojarske struke“

HRVATSKO DRUŠTVO SUDSKIH VJEŠTAKA
STALNI SUDSKI VJEŠTAK STROJARSKE STRUKE

Kresimir Antulov ing. strojarske struke

Franje Kuhača 8, 43000 Bjelovar, Telefon: 043/246-999, mob: 098/449-984, mail: kresimir.antulov@gmail.com

| | | | | | | | | | | | |
|------|--------------------------------|---------------|-----|------|-------|------|------|------|------|-------|-------|
| 1163 | GRAJFER CERLIANI | 130.06.378 | KOM | 1,0 | 7,50 | 0,80 | 0,95 | 0,90 | 0,95 | 4,87 | 4,87 |
| 1164 | BOBINA | S980 081122 | KOM | 1,0 | 41,40 | 0,80 | 0,95 | 0,90 | 0,95 | 26,90 | 26,90 |
| 1165 | PAPUČICA KOPMENZACIJSKA LIJEVA | CL 1/16E | KOM | 1,0 | 6,90 | 0,80 | 0,95 | 0,90 | 0,95 | 4,48 | 4,48 |
| 1166 | PAPUČICA KEDER DESNA | P69R 3/8" | KOM | 8,0 | 8,05 | 0,80 | 0,95 | 0,90 | 0,95 | 5,23 | 41,85 |
| 1167 | PAPUČICA EKONOMIK | P351 | KOM | 17,0 | 8,05 | 0,80 | 0,95 | 0,90 | 0,95 | 5,23 | 88,93 |
| 1168 | UBODNA PLOČICA NECCHI | 961315-0-00 | KOM | 1,0 | 21,50 | 0,80 | 0,95 | 0,90 | 0,95 | 13,97 | 13,97 |
| 1169 | TRANSPORT | 253-1764 | KOM | 2,0 | 3,50 | 0,80 | 0,95 | 0,90 | 0,95 | 2,27 | 4,55 |
| 1170 | TRANSPORT RIMOLDI | 311261-0-00 | KOM | 2,0 | 3,50 | 0,80 | 0,95 | 0,90 | 0,95 | 2,27 | 4,55 |
| 1171 | TRANSPORT PEGASUS | 208063 | KOM | 2,0 | 3,50 | 0,80 | 0,95 | 0,90 | 0,95 | 2,27 | 4,55 |
| 1172 | ZUBI TRANSPORTA JUKI | B1613-555-H00 | KOM | 7,0 | 5,10 | 0,80 | 0,95 | 0,90 | 0,95 | 3,31 | 23,20 |
| 1173 | ZUBI TRANSPORTA | 30721-0-00 | KOM | 1,0 | 5,10 | 0,80 | 0,95 | 0,90 | 0,95 | 3,31 | 3,31 |
| 1174 | PAPUČICA CIK-CAK SINGER | 210569 | KOM | 3,0 | 11,30 | 0,80 | 0,95 | 0,90 | 0,95 | 7,34 | 22,03 |
| 1175 | PAPUČICA EKONOMIK | P351 | KOM | 9,0 | 8,05 | 0,80 | 0,95 | 0,90 | 0,95 | 5,23 | 47,08 |
| 1176 | BOBINA | 130.06.397 | KOM | 3,0 | 41,40 | 0,80 | 0,95 | 0,90 | 0,95 | 26,90 | 80,71 |
| 1177 | GRAJFER GARUDAN | GF-115-107LM | KOM | 1,0 | 8,20 | 0,80 | 0,95 | 0,90 | 0,95 | 5,33 | 5,33 |
| 1178 | ZUBI TRANSPORTA JUKI | 131-91408 | KOM | 2,0 | 5,10 | 0,80 | 0,95 | 0,90 | 0,95 | 3,31 | 6,63 |
| 1179 | UBODNA PLOČICA | US39524W | KOM | 1,0 | 21,50 | 0,80 | 0,95 | 0,90 | 0,95 | 13,97 | 13,97 |
| 1180 | POKLOPAC SIRUBA | KC90 | KOM | 3,0 | 4,25 | 0,80 | 0,95 | 0,90 | 0,95 | 2,76 | 8,28 |
| 1181 | ZATEZNI DISK | KG07 | KOM | 6,0 | 8,20 | 0,80 | 0,95 | 0,90 | 0,95 | 5,33 | 31,97 |
| 1182 | BOBINA PFAFF | 91-168328-91 | KOM | 1,0 | 41,40 | 0,80 | 0,95 | 0,90 | 0,95 | 26,90 | 26,90 |
| 1183 | NOSAČ TRANSPORT | 109698 | KOM | 1,0 | 2,80 | 0,80 | 0,95 | 0,90 | 0,95 | 1,82 | 1,82 |
| 1184 | NOSAČ IGLE SIRUBA | M5356A | KOM | 4,0 | 1,44 | 0,80 | 0,95 | 0,90 | 0,95 | 0,94 | 3,74 |
| 1185 | ZUBI TRANSPORTA SINGER | 571647 | KOM | 3,0 | 5,10 | 0,80 | 0,95 | 0,90 | 0,95 | 3,31 | 9,94 |
| 1186 | ZUBI TRANSPORTA SIRUBA | D1206 | KOM | 1,0 | 5,10 | 0,80 | 0,95 | 0,90 | 0,95 | 3,31 | 3,31 |
| 1187 | ZUBI TRANSPORTA | H1258 | KOM | 1,0 | 5,10 | 0,80 | 0,95 | 0,90 | 0,95 | 3,31 | 3,31 |

Rješenjem Županijskog suda u Bjelovaru o imenovanju br. 4 Su-406/98, od 14.veljače 2017. godine, imenovan za:

„Stalnog sudskog vještaka strojarske struke“

HRVATSKO DRUŠTVO SUDSKIH VJEŠTAKA
STALNI SUDSKI VJEŠTAK STROJARSKE STRUKE

Kresimir Antulov ing. strojarstva

Franje Kuhača 8, 43000 Bjelovar, Telefon: 043/246-999, mob: 098/449-984, mail: kresimir.antulov@gmail.com

| | | | | | | | | | | | |
|------|--------------------------------|----------------|-----|-----|-------|------|------|------|------|-------|--------|
| 1188 | ZUBI TRANSPORTA | 39505 | KOM | 3,0 | 5,10 | 0,80 | 0,95 | 0,90 | 0,95 | 3,31 | 9,94 |
| 1189 | ZUBI TRANSPORTA SINGER | 210523 | KOM | 1,0 | 5,10 | 0,80 | 0,95 | 0,90 | 0,95 | 3,31 | 3,31 |
| 1190 | ZUBI TRANSPORTA SIRUBA | D1206 | KOM | 1,0 | 5,10 | 0,80 | 0,95 | 0,90 | 0,95 | 3,31 | 3,31 |
| 1191 | ZUBI TRANSPORTA | H1258 | KOM | 1,0 | 5,10 | 0,80 | 0,95 | 0,90 | 0,95 | 3,31 | 3,31 |
| 1192 | ZUBI TRANSPORTA | 39505 | KOM | 3,0 | 5,10 | 0,80 | 0,95 | 0,90 | 0,95 | 3,31 | 9,94 |
| 1193 | ZUBI TRANSPORTA SINGER | 210523 | KOM | 1,0 | 5,10 | 0,80 | 0,95 | 0,90 | 0,95 | 3,31 | 3,31 |
| 1194 | ZUBI TRANSPORTA KANSAI SPECIAL | 39526AB | KOM | 1,0 | 5,10 | 0,80 | 0,95 | 0,90 | 0,95 | 3,31 | 3,31 |
| 1195 | ZUBI TRANSPORTA PEGASUS | 210494 | KOM | 2,0 | 5,10 | 0,80 | 0,95 | 0,90 | 0,95 | 3,31 | 6,63 |
| 1196 | ZUBI TRANSPORTA YAMATO | 33840 | KOM | 1,0 | 5,10 | 0,80 | 0,95 | 0,90 | 0,95 | 3,31 | 3,31 |
| 1197 | ZUBI TRANSPORTA YAMATO | RT2458 | KOM | 1,0 | 5,10 | 0,80 | 0,95 | 0,90 | 0,95 | 3,31 | 3,31 |
| 1198 | TRANSPORT SIRUBA | D711D | KOM | 2,0 | 3,50 | 0,80 | 0,95 | 0,90 | 0,95 | 2,27 | 4,55 |
| 1199 | TRANSPORT JUKI | 11883303 | KOM | 1,0 | 5,10 | 0,80 | 0,95 | 0,90 | 0,95 | 3,31 | 3,31 |
| 1200 | TRANSPORT RIMOLDI | 300564-0-12 | KOM | 1,0 | 3,50 | 0,80 | 0,95 | 0,90 | 0,95 | 2,27 | 2,27 |
| 1201 | ZUBI TRANSPORTA KINGTEX | FD60828 | KOM | 1,0 | 5,10 | 0,80 | 0,95 | 0,90 | 0,95 | 3,31 | 3,31 |
| 1202 | BOBINA CERLIANI | 130.08.246 | KOM | 2,0 | 41,40 | 0,80 | 0,95 | 0,90 | 0,95 | 26,90 | 53,80 |
| 1203 | GRAJFER CERLIANI | 130.16.059 | KOM | 1,0 | 7,50 | 0,80 | 0,95 | 0,90 | 0,95 | 4,87 | 4,87 |
| 1204 | BOBINA SINGER / CERLIANI | 115.00.019 | KOM | 2,0 | 41,40 | 0,80 | 0,95 | 0,90 | 0,95 | 26,90 | 53,80 |
| 1205 | SHUTTLE | 9608 | KOM | 1,0 | 9,35 | 0,80 | 0,95 | 0,90 | 0,95 | 6,08 | 6,08 |
| 1206 | GRAJFER | KDH-467A | KOM | 1,0 | 25,00 | 0,80 | 0,95 | 0,90 | 0,95 | 16,25 | 16,25 |
| 1207 | GRAJFER JUKI | Y2H-HJ (771) | KOM | 1,0 | 7,50 | 0,80 | 0,95 | 0,90 | 0,95 | 4,87 | 4,87 |
| 1208 | GRAJFER CERLIANI | 130.08.960 | KOM | 1,0 | 7,50 | 0,80 | 0,95 | 0,90 | 0,95 | 4,87 | 4,87 |
| 1209 | GRAJFER CERLIANI | 130.12.211 TTN | KOM | 1,0 | 15,72 | 0,80 | 0,95 | 0,90 | 0,95 | 10,21 | 10,21 |
| 1210 | BOBINA CERLIANI | 130.10.052 | KOM | 6,0 | 37,82 | 0,80 | 0,95 | 0,90 | 0,95 | 24,58 | 147,45 |
| 1211 | GRAJFER CERLIANI | DSH-845TR | KOM | 2,0 | 15,72 | 0,80 | 0,95 | 0,90 | 0,95 | 10,21 | 20,43 |
| 1212 | GRAJFER CERLIANI | 130.19.050 | KOM | 1,0 | 15,72 | 0,80 | 0,95 | 0,90 | 0,95 | 10,21 | 10,21 |

Rješenjem Županijskog suda u Bjelovaru o imenovanju br. 4 Su-406/98, od 14.veljače 2017. godine, imenovan za:

„Stalnog sudskog vještaka strojarske struke“

HRVATSKO DRUŠTVO SUDSKIH VJEŠTAKA
STALNI SUDSKI VJEŠTAK STROJARSKE STRUKE

Kresimir Antulov ing. strojstva

Franje Kuhača 8, 43000 Bjelovar, Telefon: 043/246-999, mob: 098/449-984, mail: kresimir.antulov@gmail.com

| | | | | | | | | | | | |
|------|---------------------|----------------|-----|-----|--------|------|------|------|------|--------|--------|
| 1213 | GRAJFER MITSUBISHI | HSH-12 MC | KOM | 1,0 | 31,71 | 0,80 | 0,95 | 0,90 | 0,95 | 20,61 | 20,61 |
| 1214 | GRAJFER MITSUBISHI | HSH-12-15MM | KOM | 1,0 | 35,36 | 0,80 | 0,95 | 0,90 | 0,95 | 22,98 | 22,98 |
| 1215 | GRAJFER KOBAN | KRT132 | KOM | 1,0 | 139,94 | 0,80 | 0,95 | 0,90 | 0,95 | 90,93 | 90,93 |
| 1216 | GRAJFER | H490817101 | KOM | 1,0 | 45,00 | 0,80 | 0,95 | 0,90 | 0,95 | 29,24 | 29,24 |
| 1217 | GRAJFER | HPF-1242TR | KOM | 1,0 | 94,43 | 0,80 | 0,95 | 0,90 | 0,95 | 61,36 | 61,36 |
| 1218 | GRAJFER HIROSE | HSH-21-40(S)C | KOM | 2,0 | 10,48 | 0,80 | 0,95 | 0,90 | 0,95 | 6,81 | 13,62 |
| 1219 | GRAJFER CERLIANI | 130.05.311 | KOM | 1,0 | 75,65 | 0,80 | 0,95 | 0,90 | 0,95 | 49,16 | 49,16 |
| 1220 | GRAJFER CERLIANI | 130.11.016 | KOM | 1,0 | 75,65 | 0,80 | 0,95 | 0,90 | 0,95 | 49,16 | 49,16 |
| 1221 | GRAJFER KOBAN | CB-PF-151 | KOM | 2,0 | 52,00 | 0,80 | 0,95 | 0,90 | 0,95 | 33,79 | 67,58 |
| 1222 | GRAJFER GARUDAN | P980008253 | KOM | 1,0 | 293,08 | 0,80 | 0,95 | 0,90 | 0,95 | 190,44 | 190,44 |
| 1223 | BOBINA CERLIANI | 130.06.320 | KOM | 1,0 | 24,77 | 0,80 | 0,95 | 0,90 | 0,95 | 16,10 | 16,10 |
| 1224 | GRAJFER CERLIANI | 130.08.960 | KOM | 1,0 | 338,39 | 0,80 | 0,95 | 0,90 | 0,95 | 219,89 | 219,89 |
| 1225 | GRAJFER CERLIANI | 130.08.054 | KOM | 1,0 | 136,50 | 0,80 | 0,95 | 0,90 | 0,95 | 88,70 | 88,70 |
| 1226 | GRAJFER CERLIANI | 130.08.017 | KOM | 1,0 | 189,78 | 0,80 | 0,95 | 0,90 | 0,95 | 123,32 | 123,32 |
| 1227 | GRAJFER CERLIANI | 130.13.060 | KOM | 1,0 | 65,82 | 0,80 | 0,95 | 0,90 | 0,95 | 42,77 | 42,77 |
| 1228 | GRAJFER CERLIANI | 130.05.271 | KOM | 1,0 | 81,14 | 0,80 | 0,95 | 0,90 | 0,95 | 52,72 | 52,72 |
| 1229 | GRAJFER CERLIANI | 130.06.106 | KOM | 1,0 | 9,19 | 0,80 | 0,95 | 0,90 | 0,95 | 5,97 | 5,97 |
| 1230 | GRAJFER CERLIANI | 130.00.050 | KOM | 1,0 | 45,00 | 0,80 | 0,95 | 0,90 | 0,95 | 29,24 | 29,24 |
| 1231 | GRAJFER PFAFF | 91-171910-91 | KOM | 4,0 | 60,99 | 0,80 | 0,95 | 0,90 | 0,95 | 39,63 | 158,53 |
| 1232 | GRAJFER CERLIANI | 130.04.000 | KOM | 1,0 | 69,94 | 0,80 | 0,95 | 0,90 | 0,95 | 45,45 | 45,45 |
| 1233 | GRAJFER CERLIANI | 130.05.507DC20 | KOM | 1,0 | 50,00 | 0,80 | 0,95 | 0,90 | 0,95 | 32,49 | 32,49 |
| 1234 | GRAJFER BROTHER | 506573-001 | KOM | 5,0 | 50,00 | 0,80 | 0,95 | 0,90 | 0,95 | 32,49 | 162,45 |
| 1235 | GRAJFER CERLIANI | 130.12.501 | KOM | 1,0 | 243,69 | 0,80 | 0,95 | 0,90 | 0,95 | 158,35 | 158,35 |
| 1236 | BOBINA | GN131-8 | KOM | 5,0 | 30,73 | 0,80 | 0,95 | 0,90 | 0,95 | 19,97 | 99,84 |
| 1237 | VIJAK NATEZAČA NITI | H3221B0683 | KOM | 2,0 | 1,20 | 0,80 | 0,95 | 0,90 | 0,95 | 0,78 | 1,56 |

Rješenjem Županijskog suda u Bjelovaru o imenovanju br. 4 Su-406/98, od 14.veljače 2017. godine, imenovan za:

„Stalnog sudskog vještaka strojarske struke“

HRVATSKO DRUŠTVO SUDSKIH VJEŠTAKA
STALNI SUDSKI VJEŠTAK STROJARSKE STRUKE

Kresimir Antulov ing. strojstva

Franje Kuhača 8, 43000 Bjelovar, Telefon: 043/246-999, mob: 098/449-984, mail: kresimir.antulov@gmail.com

| | | | | | | | | | | | |
|------|--|----------------|-----|------|-------|------|------|------|------|-------|--------|
| 1238 | BRTVA 7,4x11,8x0,5 JUKI | WP0740516SP | KOM | 10,0 | 1,39 | 0,80 | 0,95 | 0,90 | 0,95 | 0,90 | 9,03 |
| 1239 | KOTAČ ZAUSTAVLJAČA JUKI | B121-972-000 | KOM | 4,0 | 3,00 | 0,80 | 0,95 | 0,90 | 0,95 | 1,95 | 7,80 |
| 1240 | KLIN KVAČILA BROTHER | S03393-0-001 | KOM | 3,0 | 80,52 | 0,80 | 0,95 | 0,90 | 0,95 | 52,32 | 156,97 |
| 1241 | OPRUGA | 9302 | KOM | 1,0 | 0,50 | 0,80 | 0,95 | 0,90 | 0,95 | 0,32 | 0,32 |
| 1242 | MATICA S KLINOM | 9301 | KOM | 1,0 | 1,30 | 0,80 | 0,95 | 0,90 | 0,95 | 0,84 | 0,84 |
| 1243 | DRŽAČ | 522-080-825744 | KOM | 1,0 | 1,44 | 0,80 | 0,95 | 0,90 | 0,95 | 0,94 | 0,94 |
| 1244 | OSOVINA PODIZAČA PAPUČICE | B3421-555-000 | KOM | 3,0 | 2,30 | 0,80 | 0,95 | 0,90 | 0,95 | 1,49 | 4,48 |
| 1245 | OPRUGA PODIZAČA JUKI | B2546-372-000 | KOM | 3,0 | 5,78 | 0,80 | 0,95 | 0,90 | 0,95 | 3,76 | 11,27 |
| 1246 | KOČNICA JUKI | B2639-372-0A0 | KOM | 3,0 | 5,59 | 0,80 | 0,95 | 0,90 | 0,95 | 3,63 | 10,90 |
| 1247 | PLOČICA TRANSPORTA KANSI SPECIAL | HA10 | KOM | 1,0 | 30,00 | 0,80 | 0,95 | 0,90 | 0,95 | 19,49 | 19,49 |
| 1248 | VIJAK NATEZAČA NITI | H3221B0685 | KOM | 2,0 | 1,50 | 0,80 | 0,95 | 0,90 | 0,95 | 0,97 | 1,95 |
| 1249 | KUGLA JUKI | B1203-372-000 | KOM | 1,0 | 0,92 | 0,80 | 0,95 | 0,90 | 0,95 | 0,60 | 0,60 |
| 1250 | NAVLAKAČ JUKI | B1237-373-000 | KOM | 4,0 | 2,85 | 0,80 | 0,95 | 0,90 | 0,95 | 1,85 | 7,41 |
| 1251 | POLUGA ZA PODIZANJE PRITISKAČA JUKI | 13116900 | KOM | 1,0 | 5,00 | 0,80 | 0,95 | 0,90 | 0,95 | 3,25 | 3,25 |
| 1252 | ODBACIVAČ JUKI | B1237-372-000 | KOM | 2,0 | 2,85 | 0,80 | 0,95 | 0,90 | 0,95 | 1,85 | 3,70 |
| 1253 | KLIP ZAUSTAVLJAČA JUKI | B26004-372-000 | KOM | 2,0 | 7,82 | 0,80 | 0,95 | 0,90 | 0,95 | 5,08 | 10,16 |
| 1254 | PLOČICA JUKI | B2606-372-000 | KOM | 28,0 | 1,40 | 0,80 | 0,95 | 0,90 | 0,95 | 0,91 | 25,47 |
| 1255 | OPRUGA POLUGE PODIZAČA PRITISKAČA JUKI | 13116306 | KOM | 3,0 | 1,04 | 0,80 | 0,95 | 0,90 | 0,95 | 0,68 | 2,03 |
| 1256 | ŠTITNIK IGLE | 5G | KOM | 20,0 | 2,70 | 0,80 | 0,95 | 0,90 | 0,95 | 1,75 | 35,09 |
| 1257 | PISTON ZA TAMBURIRKU | 8056-6 | KOM | 2,0 | 7,30 | 0,80 | 0,95 | 0,90 | 0,95 | 4,74 | 9,49 |
| 1258 | PLOČICA SINGER | 446151 | KOM | 1,0 | 4,17 | 0,80 | 0,95 | 0,90 | 0,95 | 2,71 | 2,71 |
| 1259 | ZUBI TRANSPORTA KANSI SPECIAL | 15-807 | KOM | 1,0 | 6,00 | 0,80 | 0,95 | 0,90 | 0,95 | 3,90 | 3,90 |
| 1260 | UBODNA PLOČICA | 14-8540-0 | KOM | 1,0 | 21,50 | 0,80 | 0,95 | 0,90 | 0,95 | 13,97 | 13,97 |
| 1261 | ZUBI TRANSPORTA ZADNJI | 15-808 | KOM | 1,0 | 5,10 | 0,80 | 0,95 | 0,90 | 0,95 | 3,31 | 3,31 |
| 1262 | DRŽAČ IGLE | 12-8380-0 | KOM | 1,0 | 1,60 | 0,80 | 0,95 | 0,90 | 0,95 | 1,04 | 1,04 |

Rješenjem Županijskog suda u Bjelovaru o imenovanju br. 4 Su-406/98, od 14.veljače 2017. godine, imenovan za:

„Stalnog sudskog vještaka strojarske struke“

HRVATSKO DRUŠTVO SUDSKIH VJEŠTAKA
STALNI SUDSKI VJEŠTAK STROJARSKE STRUKE

Kresimir Antulov ing. strojarske struke

Franje Kuhača 8, 43000 Bjelovar, Telefon: 043/246-999, mob: 098/449-984, mail: kresimir.antulov@gmail.com

| | | | | | | | | | | | |
|------|--|---------------|-----|-----|-------|------|------|------|------|-------|-------|
| 1263 | REGULATOR UBODA | | KOM | 3,0 | 3,40 | 0,80 | 0,95 | 0,90 | 0,95 | 2,21 | 6,63 |
| 1264 | VODILICA KONCA NA IGLENJAČI | 202705C | KOM | 4,0 | 7,20 | 0,80 | 0,95 | 0,90 | 0,95 | 4,68 | 18,71 |
| 1265 | VODILICA TKANINE SIRUBA | KU60 | KOM | 1,0 | 11,90 | 0,80 | 0,95 | 0,90 | 0,95 | 7,73 | 7,73 |
| 1266 | APARAT ZA SLIJEPI BOD PEGASUS | SIL 6302 | KOM | 3,0 | 24,90 | 0,80 | 0,95 | 0,90 | 0,95 | 16,18 | 48,54 |
| 1267 | PLOČICA IGLE | 121-10904 | KOM | 1,0 | 1,50 | 0,80 | 0,95 | 0,90 | 0,95 | 0,97 | 0,97 |
| 1268 | VODILICA TKANINE | 210691 | KOM | 2,0 | 10,50 | 0,80 | 0,95 | 0,90 | 0,95 | 6,82 | 13,65 |
| 1269 | DIO PAPUČICE GUMIRANI BROTHER | 144630-001 | KOM | 1,0 | 34,90 | 0,80 | 0,95 | 0,90 | 0,95 | 22,68 | 22,68 |
| 1270 | NAMATAČ GARUDAN | 07-002A-2700K | KOM | 1,0 | 2,85 | 0,80 | 0,95 | 0,90 | 0,95 | 1,85 | 1,85 |
| 1271 | MATICA | HA710B0671 | KOM | 4,0 | 1,60 | 0,80 | 0,95 | 0,90 | 0,95 | 1,04 | 4,16 |
| 1272 | VIJAK GLOBAL | GS172 | KOM | 2,0 | 1,20 | 0,80 | 0,95 | 0,90 | 0,95 | 0,78 | 1,56 |
| 1273 | VIJAK GLOBAL | GS 11205 | KOM | 4,0 | 1,20 | 0,80 | 0,95 | 0,90 | 0,95 | 0,78 | 3,12 |
| 1274 | VIJAK GLOBAL | GS13308 | KOM | 4,0 | 1,20 | 0,80 | 0,95 | 0,90 | 0,95 | 0,78 | 3,12 |
| 1275 | KOLJENASTO VRATILO NAMATAČA KONCA JUKI | 22918072 | KOM | 1,0 | 28,02 | 0,80 | 0,95 | 0,90 | 0,95 | 18,21 | 18,21 |
| 1276 | MEHANIZAM ZA KRETANJE MATERIJALA PFAFF | 91-262825-91 | KOM | 1,0 | 14,00 | 0,80 | 0,95 | 0,90 | 0,95 | 9,10 | 9,10 |
| 1277 | KUNPENG IGLA BROTHER | 153606-0-0 | KOM | 1,0 | 39,90 | 0,80 | 0,95 | 0,90 | 0,95 | 25,93 | 25,93 |
| 1278 | VIJAK GLOBAL | 6513460 | KOM | 2,0 | 1,20 | 0,80 | 0,95 | 0,90 | 0,95 | 0,78 | 1,56 |
| 1279 | ŠTITNIKMIGLE UNION SPECIAL | 80225 | KOM | 1,0 | 2,70 | 0,80 | 0,95 | 0,90 | 0,95 | 1,75 | 1,75 |
| 1280 | POZICIONER ZA BOBINU | 0367150490 | KOM | 2,0 | 44,38 | 0,80 | 0,95 | 0,90 | 0,95 | 28,84 | 57,68 |
| 1281 | REGULATOR NAPETOSTI NITI | 208490 | KOM | 1,0 | 4,55 | 0,80 | 0,95 | 0,90 | 0,95 | 2,96 | 2,96 |
| 1282 | POLUGA PODIZAČA PAPUČICE PFAFF | 163 | KOM | 5,0 | 15,04 | 0,80 | 0,95 | 0,90 | 0,95 | 9,77 | 48,86 |
| 1283 | KVAČILO JUKI | B1208-372-000 | KOM | 1,0 | 11,56 | 0,80 | 0,95 | 0,90 | 0,95 | 7,51 | 7,51 |
| 1284 | GUMA ZA NAMOTAČ BOBINE | A321600100A | KOM | 5,0 | 2,00 | 0,80 | 0,95 | 0,90 | 0,95 | 1,30 | 6,50 |
| 1285 | PODESIVI VIJAK M14 BROTHER | SA1174001 | KOM | 2,0 | 0,47 | 0,80 | 0,95 | 0,90 | 0,95 | 0,31 | 0,61 |
| 1286 | EKSCENTAR UNION SPECIAL | HA43X | KOM | 2,0 | 42,13 | 0,80 | 0,95 | 0,90 | 0,95 | 27,38 | 54,75 |
| 1287 | ŠTITNIK IGLE JUKI | 103-06609 | KOM | 1,0 | 2,52 | 0,80 | 0,95 | 0,90 | 0,95 | 1,64 | 1,64 |

Rješenjem Županijskog suda u Bjelovaru o imenovanju br. 4 Su-406/98, od 14.veljače 2017. godine, imenovan za:

„Stalnog sudskog vještaka strojarske struke“

HRVATSKO DRUŠTVO SUDSKIH VJEŠTAKA
STALNI SUDSKI VJEŠTAK STROJARSKE STRUKE

Kresimir Antulov ing. strojstva

Franje Kuhača 8, 43000 Bjelovar, Telefon: 043/246-999, mob: 098/449-984, mail: kresimir.antulov@gmail.com

| | | | | | | | | | | | |
|------|------------------------------|--------------|-----|-------------|-------|------|------|------|------|-------|--------|
| 1288 | OPRUGA VODILICE KONCA NECCHI | 221119 | KOM | 1,0 | 0,50 | 0,80 | 0,95 | 0,90 | 0,95 | 0,32 | 0,32 |
| 1289 | ŠTITNIK IGLE JUKI | 24-16103 | KOM | 5,0 | 1,39 | 0,80 | 0,95 | 0,90 | 0,95 | 0,90 | 4,52 |
| 1290 | GORNJA STEZNA NOGA GUMENA | 1451446-0-01 | KOM | 2,0 | 7,20 | 0,80 | 0,95 | 0,90 | 0,95 | 4,68 | 9,36 |
| 1291 | PUŠKICA UNION SPECIAL | PP80673D | KOM | 2,0 | 18,52 | 0,80 | 0,95 | 0,90 | 0,95 | 12,03 | 24,07 |
| 1292 | NOŽ DURKOPP | 0867330530 | KOM | 14,0 | 78,78 | 0,80 | 0,95 | 0,90 | 0,95 | 51,19 | 716,68 |
| 1293 | PISTON | 8056-5 | KOM | 4,0 | 47,02 | 0,80 | 0,95 | 0,90 | 0,95 | 30,55 | 122,21 |
| 1294 | ZATEZNIK BROTHER | 181473-001 | KOM | 1,0 | 5,90 | 0,80 | 0,95 | 0,90 | 0,95 | 3,83 | 3,83 |
| 1295 | OSOVINA BOBINE | 213-57959 | KOM | 1,0 | 43,89 | 0,80 | 0,95 | 0,90 | 0,95 | 28,52 | 28,52 |
| 1296 | PISTON ZA TABURIRKU | 8056-3 | KOM | 3,0 | 7,30 | 0,80 | 0,95 | 0,90 | 0,95 | 4,74 | 14,23 |
| 1297 | POLUGA PODIZAČA STOPICE | | KOM | 1,0 | 1,32 | 0,80 | 0,95 | 0,90 | 0,95 | 0,86 | 0,86 |
| 1298 | OPRUGA PFAFF | 91-169166-05 | KOM | 1,0 | 34,50 | 0,80 | 0,95 | 0,90 | 0,95 | 22,42 | 22,42 |
| 1299 | KOCKA DUŽINE BODA | 201686.3.00 | KOM | 3,0 | 5,20 | 0,80 | 0,95 | 0,90 | 0,95 | 3,38 | 10,14 |
| 1300 | PISTON ZA TABURIRKU | 8056-4 | KOM | 2,0 | 7,30 | 0,80 | 0,95 | 0,90 | 0,95 | 4,74 | 9,49 |
| 1301 | PISTON ZA TABURIRKU | 8056-5 | KOM | 4,0 | 7,30 | 0,80 | 0,95 | 0,90 | 0,95 | 4,74 | 18,97 |
| 1302 | REMEN SINGER | 502508 | KOM | 1,0 | 14,46 | 0,80 | 0,95 | 0,90 | 0,95 | 9,40 | 9,40 |
| 1303 | PLOČA VODILICE UNION SPECIAL | HA23 | KOM | 2,0 | 16,09 | 0,80 | 0,95 | 0,90 | 0,95 | 10,46 | 20,91 |
| 1304 | NOGA KOTAČIČA | 12265 | KOM | 1,0 | 4,75 | 0,80 | 0,95 | 0,90 | 0,95 | 3,09 | 3,09 |
| 1305 | NOGA KOTAČIČA | 12265A | KOM | 1,0 | 4,75 | 0,80 | 0,95 | 0,90 | 0,95 | 3,09 | 3,09 |
| 1306 | GUMB | 229-11903 | KOM | 3,0 | 0,61 | 0,80 | 0,95 | 0,90 | 0,95 | 0,40 | 1,19 |
| 1307 | NOSAČ GRAJFERA GLOBAL | M0405 | KOM | 1,0 | 4,97 | 0,80 | 0,95 | 0,90 | 0,95 | 3,23 | 3,23 |
| 1308 | PODLOŠKA NOSAČA GRAJFER | M0407 | KOM | 3,0 | 2,65 | 0,80 | 0,95 | 0,90 | 0,95 | 1,72 | 5,17 |
| 1309 | PODLOŠKA KONUSNE OPRUGE | SIL 6287 | KOM | 25,0 | 4,38 | 0,80 | 0,95 | 0,90 | 0,95 | 2,85 | 71,15 |
| 1310 | ZUPČANIK PFAFF | 91-171104-91 | KOM | 1,0 | 27,43 | 0,80 | 0,95 | 0,90 | 0,95 | 17,82 | 17,82 |
| 1311 | NOSAČ VISEČEG RAVNJAČA | | KOM | 2,0 | 16,36 | 0,80 | 0,95 | 0,90 | 0,95 | 10,63 | 21,26 |
| 1312 | KLIZNA PLOČA | 21349808 | KOM | 2,0 | 18,22 | 0,80 | 0,95 | 0,90 | 0,95 | 11,84 | 23,68 |

Rješenjem Županijskog suda u Bjelovaru o imenovanju br. 4 Su-406/98, od 14.veljače 2017. godine, imenovan za:

„Stalnog sudskog vještaka strojarske struke“

HRVATSKO DRUŠTVO SUDSKIH VJEŠTAKA
STALNI SUDSKI VJEŠTAK STROJARSKE STRUKE

Kresimir Antulov ing. strojarsstva

Franje Kuhača 8, 43000 Bjelovar, Telefon: 043/246-999, mob: 098/449-984, mail: kresimir.antulov@gmail.com

| | | | | | | | | | | | |
|------|----------------------------|--------------------|-----|------|-------|------|------|------|------|-------|-------|
| 1313 | ZGLOBNI VIJAK | SD0460703TP | KOM | 20,0 | 1,50 | 0,80 | 0,95 | 0,90 | 0,95 | 0,97 | 19,49 |
| 1314 | POKLOPAC KANSAI SPECIAL | 56-9010-0 | KOM | 1,0 | 4,16 | 0,80 | 0,95 | 0,90 | 0,95 | 2,70 | 2,70 |
| 1315 | UBODNA PLOČICA GLOBAL | 31H1-009 | KOM | 1,0 | 10,97 | 0,80 | 0,95 | 0,90 | 0,95 | 7,13 | 7,13 |
| 1316 | UBODNA PLOČICA PFAFF | 91-048068-04 | KOM | 1,0 | 24,50 | 0,80 | 0,95 | 0,90 | 0,95 | 15,92 | 15,92 |
| 1317 | UBODNA PLOČICA SIRUBA | E701 | KOM | 2,0 | 4,62 | 0,80 | 0,95 | 0,90 | 0,95 | 3,00 | 6,00 |
| 1318 | UBODNA PLOČICA | B1190-522-V00 | KOM | 3,0 | 9,85 | 0,80 | 0,95 | 0,90 | 0,95 | 6,40 | 19,20 |
| 1319 | UBODNA PLOČICA KINGTEX | TP605C32 | KOM | 2,0 | 6,38 | 0,80 | 0,95 | 0,90 | 0,95 | 4,15 | 8,29 |
| 1320 | UBODNA PLOČICA GLOBAL | HF988B8001 | KOM | 1,0 | 7,56 | 0,80 | 0,95 | 0,90 | 0,95 | 4,91 | 4,91 |
| 1321 | VIJAK JUKI | SS9090410TP | KOM | 9,0 | 1,00 | 0,80 | 0,95 | 0,90 | 0,95 | 0,65 | 5,85 |
| 1322 | UBODNA PLOČICA JUKI | B1109-012-A00 | KOM | 4,0 | 6,19 | 0,80 | 0,95 | 0,90 | 0,95 | 4,02 | 16,09 |
| 1323 | UBODNA PLOČICA | G09-1-25 | KOM | 5,0 | 21,50 | 0,80 | 0,95 | 0,90 | 0,95 | 13,97 | 69,85 |
| 1324 | UBODNA PLOČICA NECCHI | 15511-0-00 | KOM | 1,0 | 21,50 | 0,80 | 0,95 | 0,90 | 0,95 | 13,97 | 13,97 |
| 1325 | UBODNA PLOČICA GLOBAL | 31H1009 | KOM | 1,0 | 8,40 | 0,80 | 0,95 | 0,90 | 0,95 | 5,46 | 5,46 |
| 1326 | UBODNA PLOČICA | 1109415H | KOM | 1,0 | 7,41 | 0,80 | 0,95 | 0,90 | 0,95 | 4,82 | 4,82 |
| 1327 | UBODNA PLOČICA SUNAFF | 58048 | KOM | 6,0 | 2,64 | 0,80 | 0,95 | 0,90 | 0,95 | 1,72 | 10,29 |
| 1328 | UBODNA PLOČICA BROTHER B14 | 146050-0-01 | KOM | 10,0 | 10,56 | 0,80 | 0,95 | 0,90 | 0,95 | 6,86 | 68,62 |
| 1329 | UBODNA PLOČICA | 204528 | KOM | 1,0 | 18,64 | 0,80 | 0,95 | 0,90 | 0,95 | 12,11 | 12,11 |
| 1330 | UBODNA PLOČICA JUKI | R-4300-HOD-EOO | KOM | 1,0 | 13,15 | 0,80 | 0,95 | 0,90 | 0,95 | 8,54 | 8,54 |
| 1331 | UBODNA PLOČICA PFAFF | 26746C | KOM | 1,0 | 15,16 | 0,80 | 0,95 | 0,90 | 0,95 | 9,85 | 9,85 |
| 1332 | UBODNA PLOČICA NECCHI | KL958 | KOM | 4,0 | 21,50 | 0,80 | 0,95 | 0,90 | 0,95 | 13,97 | 55,88 |
| 1333 | UBODNA PLOČICA GARUDAN | GTP605D63 | KOM | 1,0 | 6,33 | 0,80 | 0,95 | 0,90 | 0,95 | 4,11 | 4,11 |
| 1334 | UBODNA PLOČICA NECCHI | 962031 | KOM | 1,0 | 21,50 | 0,80 | 0,95 | 0,90 | 0,95 | 13,97 | 13,97 |
| 1335 | UBODNA PLOČICA SINGER | 224029 7/8" | KOM | 1,0 | 8,55 | 0,80 | 0,95 | 0,90 | 0,95 | 5,56 | 5,56 |
| 1336 | UBODNA PLOČICA | B1109-012-10B e12) | KOM | 3,0 | 20,00 | 0,80 | 0,95 | 0,90 | 0,95 | 13,00 | 38,99 |
| 1337 | UBODNA PLOČICA NECCHI | 961822-0-13 | KOM | 1,0 | 21,50 | 0,80 | 0,95 | 0,90 | 0,95 | 13,97 | 13,97 |

Rješenjem Županijskog suda u Bjelovaru o imenovanju br. 4 Su-406/98, od 14.veljače 2017. godine, imenovan za:

„Stalnog sudskog vještaka strojarske struke“

HRVATSKO DRUŠTVO SUDSKIH VJEŠTAKA
STALNI SUDSKI VJEŠTAK STROJARSKE STRUKE

Kresimir Antulov ing. strojarske struke

Franje Kuhača 8, 43000 Bjelovar, Telefon: 043/246-999, mob: 098/449-984, mail: kresimir.antulov@gmail.com

| | | | | | | | | | | | |
|------|------------------------------------|--------------|-----|------|-------|------|------|------|------|-------|--------|
| 1338 | UBODNA PLOČICA BROTHER | S20236-001 | KOM | 2,0 | 23,11 | 0,80 | 0,95 | 0,90 | 0,95 | 15,02 | 30,03 |
| 1339 | UBODNA PLOČICA | 01-035A 123A | KOM | 1,0 | 3,69 | 0,80 | 0,95 | 0,90 | 0,95 | 2,40 | 2,40 |
| 1340 | PAPUČICA SINGER | 223759 7/8" | KOM | 1,0 | 10,84 | 0,80 | 0,95 | 0,90 | 0,95 | 7,04 | 7,04 |
| 1341 | POKLOPAC | 2100017 | KOM | 1,0 | 4,25 | 0,80 | 0,95 | 0,90 | 0,95 | 2,76 | 2,76 |
| 1342 | PUŠKICA UNION SPECIAL | 39550C | KOM | 4,0 | 1,00 | 0,80 | 0,95 | 0,90 | 0,95 | 0,65 | 2,60 |
| 1343 | UBODNA PLOČICA | 52032 | KOM | 1,0 | 18,64 | 0,80 | 0,95 | 0,90 | 0,95 | 12,11 | 12,11 |
| 1344 | UBODNA PLOČICA | A14 | KOM | 1,0 | 18,64 | 0,80 | 0,95 | 0,90 | 0,95 | 12,11 | 12,11 |
| 1345 | UBODNA PLOČICA | B28 | KOM | 15,0 | 18,64 | 0,80 | 0,95 | 0,90 | 0,95 | 12,11 | 181,68 |
| 1346 | UBODNA PLOČICA GLOBAL | FM 104-8 | KOM | 4,0 | 8,40 | 0,80 | 0,95 | 0,90 | 0,95 | 5,46 | 21,83 |
| 1347 | UBODNA PLOČICA | 12482 | KOM | 2,0 | 18,64 | 0,80 | 0,95 | 0,90 | 0,95 | 12,11 | 24,22 |
| 1348 | UBODNA PLOČICA SINGER | 127320 | KOM | 2,0 | 8,55 | 0,80 | 0,95 | 0,90 | 0,95 | 5,56 | 11,11 |
| 1349 | PLOČICA PFAFF | 91-010061-34 | KOM | 1,0 | 22,66 | 0,80 | 0,95 | 0,90 | 0,95 | 14,72 | 14,72 |
| 1350 | UBODNA PLOČICA SIRUBA | E704D | KOM | 2,0 | 5,68 | 0,80 | 0,95 | 0,90 | 0,95 | 3,69 | 7,38 |
| 1351 | KONTAKTOR | NC1-09 F4-13 | KOM | 1,0 | 12,73 | 0,80 | 0,95 | 0,90 | 0,95 | 8,27 | 8,27 |
| 1352 | OPRUGA SIRUBA | KG02E | KOM | 16,0 | 0,96 | 0,80 | 0,95 | 0,90 | 0,95 | 0,62 | 9,98 |
| 1353 | GORNJI NOŽ BROTHER | 141509-0-01 | KOM | 1,0 | 9,71 | 0,80 | 0,95 | 0,90 | 0,95 | 6,31 | 6,31 |
| 1354 | FILTER ULJA RIMOLDI | RIM211052000 | KOM | 4,0 | 7,30 | 0,80 | 0,95 | 0,90 | 0,95 | 4,74 | 18,97 |
| 1355 | DRŽAČ GORNJEG NOŽA SIRUBA | KR19 | KOM | 4,0 | 13,15 | 0,80 | 0,95 | 0,90 | 0,95 | 8,54 | 34,18 |
| 1356 | PUŽNO KOLO PAPUČICE PEGASUS | 323204929 | KOM | 2,0 | 57,80 | 0,80 | 0,95 | 0,90 | 0,95 | 37,56 | 75,12 |
| 1357 | PAPUČICA JUKI | 139-51660 | KOM | 1,0 | 5,00 | 0,80 | 0,95 | 0,90 | 0,95 | 3,25 | 3,25 |
| 1358 | NOŽ PFAFF | 91-113460-01 | KOM | 1,0 | 27,74 | 0,80 | 0,95 | 0,90 | 0,95 | 18,03 | 18,03 |
| 1359 | KLIPNJAČA BROTHER | 14546601 | KOM | 1,0 | 15,56 | 0,80 | 0,95 | 0,90 | 0,95 | 10,11 | 10,11 |
| 1360 | POLUGA ZA OBRNUTO DODAVANJE SIRUBA | LC204E | KOM | 1,0 | 1,32 | 0,80 | 0,95 | 0,90 | 0,95 | 0,86 | 0,86 |
| 1361 | OPRUGA NECCHI | NE9510090 | KOM | 16,0 | 0,50 | 0,80 | 0,95 | 0,90 | 0,95 | 0,32 | 5,20 |
| 1362 | UBODNA PLOČICA BROTHER | S03430-001 | KOM | 1,0 | 12,00 | 0,80 | 0,95 | 0,90 | 0,95 | 7,80 | 7,80 |

Rješenjem Županijskog suda u Bjelovaru o imenovanju br. 4 Su-406/98, od 14.veljače 2017. godine, imenovan za:

„Stalnog sudskog vještaka strojarske struke“

HRVATSKO DRUŠTVO SUDSKIH VJEŠTAKA
STALNI SUDSKI VJEŠTAK STROJARSKE STRUKE

Kresimir Antulov ing. strojarstva

Franje Kuhača 8, 43000 Bjelovar, Telefon: 043/246-999, mob: 098/449-984, mail: kresimir.antulov@gmail.com

| | | | | | | | | | | | |
|------|---------------------------|--------------|-----|------|-------|------|------|------|------|-------|--------|
| 1363 | UBODNA PLOČICA PFAFF | 26512 | KOM | 1,0 | 12,78 | 0,80 | 0,95 | 0,90 | 0,95 | 8,30 | 8,30 |
| 1364 | PLOČICA ZATEZNIKA | 305530 | KOM | 2,0 | 3,40 | 0,80 | 0,95 | 0,90 | 0,95 | 2,21 | 4,42 |
| 1365 | ZATEZNIK NECCHI | 121426-4-00 | KOM | 1,0 | 79,30 | 0,80 | 0,95 | 0,90 | 0,95 | 51,53 | 51,53 |
| 1366 | UŠICA NITI JUKI | 229-20706 | KOM | 5,0 | 2,02 | 0,80 | 0,95 | 0,90 | 0,95 | 1,31 | 6,56 |
| 1367 | UBODNA PLOČICA NECCHI | 957003-0-00 | KOM | 1,0 | 21,50 | 0,80 | 0,95 | 0,90 | 0,95 | 13,97 | 13,97 |
| 1368 | UBODNA PLOČICA BROTHER | 112607-SP | KOM | 1,0 | 19,02 | 0,80 | 0,95 | 0,90 | 0,95 | 12,36 | 12,36 |
| 1369 | GUMENI BLOK PFAFF | 91-262576-05 | KOM | 1,0 | 7,80 | 0,80 | 0,95 | 0,90 | 0,95 | 5,07 | 5,07 |
| 1370 | UBODNA PLOČICA SINGER | 20263 | KOM | 2,0 | 21,50 | 0,80 | 0,95 | 0,90 | 0,95 | 13,97 | 27,94 |
| 1371 | UBODNA PLOČICA JENUS | 4BNL | KOM | 2,0 | 20,80 | 0,80 | 0,95 | 0,90 | 0,95 | 13,52 | 27,03 |
| 1372 | UBODNA PLOČICA RIMOLDI | 204695-0-11 | KOM | 2,0 | 20,80 | 0,80 | 0,95 | 0,90 | 0,95 | 13,52 | 27,03 |
| 1373 | UBODNA PLOČICA GARUDAN | 01-031A-5600 | KOM | 1,0 | 21,90 | 0,80 | 0,95 | 0,90 | 0,95 | 14,23 | 14,23 |
| 1374 | UBODNA PLOČICA GARUDAN | TP605C32 | KOM | 1,0 | 18,35 | 0,80 | 0,95 | 0,90 | 0,95 | 11,92 | 11,92 |
| 1375 | UBODNA PLOČICA YAMATO | Y2118007 | KOM | 1,0 | 23,28 | 0,80 | 0,95 | 0,90 | 0,95 | 15,13 | 15,13 |
| 1376 | UBODNA PLOČICA RIMOLDI | 204864-0-13 | KOM | 1,0 | 7,59 | 0,80 | 0,95 | 0,90 | 0,95 | 4,93 | 4,93 |
| 1377 | UBODNA PLOČICA RIMOLDI | 202504-0-10 | KOM | 1,0 | 26,12 | 0,80 | 0,95 | 0,90 | 0,95 | 16,97 | 16,97 |
| 1378 | UBODNA PLOČICA RIMOLDI | 202504-0-10 | KOM | 2,0 | 8,75 | 0,80 | 0,95 | 0,90 | 0,95 | 5,69 | 11,37 |
| 1379 | UBODNA PLOČICA | AED1 | KOM | 1,0 | 18,64 | 0,80 | 0,95 | 0,90 | 0,95 | 12,11 | 12,11 |
| 1380 | UBODNA PLOČICA | 22549000 | KOM | 10,0 | 18,64 | 0,80 | 0,95 | 0,90 | 0,95 | 12,11 | 121,12 |
| 1381 | UBODNA PLOČICA RIMOLDI | 202148-0-10 | KOM | 1,0 | 24,09 | 0,80 | 0,95 | 0,90 | 0,95 | 15,65 | 15,65 |
| 1382 | UBODNA PLOČICA SINGER | 210603 | KOM | 1,0 | 7,11 | 0,80 | 0,95 | 0,90 | 0,95 | 4,62 | 4,62 |
| 1383 | UBODNA PLOČICA | 5322 | KOM | 2,0 | 18,64 | 0,80 | 0,95 | 0,90 | 0,95 | 12,11 | 24,22 |
| 1384 | UBODNA PLOČICA BROTHER | 146785-001 | KOM | 2,0 | 17,72 | 0,80 | 0,95 | 0,90 | 0,95 | 11,51 | 23,03 |
| 1385 | UBODNA PLOČICA | 380/2 | KOM | 4,0 | 18,64 | 0,80 | 0,95 | 0,90 | 0,95 | 12,11 | 48,45 |
| 1386 | UBODNA PLOČICA MITSUBISHI | MN10J8 101 | KOM | 2,0 | 21,50 | 0,80 | 0,95 | 0,90 | 0,95 | 13,97 | 27,94 |
| 1387 | KOTAČ | 229-11903 | KOM | 2,0 | 9,32 | 0,80 | 0,95 | 0,90 | 0,95 | 6,06 | 12,11 |

Rješenjem Županijskog suda u Bjelovaru o imenovanju br. 4 Su-406/98, od 14.veljače 2017. godine, imenovan za:

„Stalnog sudskog vještaka strojarske struke“

HRVATSKO DRUŠTVO SUDSKIH VJEŠTAKA
STALNI SUDSKI VJEŠTAK STROJARSKE STRUKE

Kresimir Antulov ing. strojarstva

Franje Kuhača 8, 43000 Bjelovar, Telefon: 043/246-999, mob: 098/449-984, mail: kresimir.antulov@gmail.com

| | | | | | | | | | | | |
|------|--|-----------------|-----|------|-------|------|------|------|------|-------|--------|
| 1388 | DRŽAČ GRAJFERA | B2518-804-000A | KOM | 1,0 | 13,53 | 0,80 | 0,95 | 0,90 | 0,95 | 8,79 | 8,79 |
| 1389 | DRŽAČ GRAJFERA | B2518-804-0A0B | KOM | 1,0 | 14,69 | 0,80 | 0,95 | 0,90 | 0,95 | 9,55 | 9,55 |
| 1390 | PAPUČICA PREDNJA | 8F0817 | KOM | 1,0 | 10,50 | 0,80 | 0,95 | 0,90 | 0,95 | 6,82 | 6,82 |
| 1391 | VIJAK SIRUBA | SCH440 | KOM | 8,0 | 1,20 | 0,80 | 0,95 | 0,90 | 0,95 | 0,78 | 6,24 |
| 1392 | OSOVINA ZATEZNIKA | MO925 | KOM | 3,0 | 2,30 | 0,80 | 0,95 | 0,90 | 0,95 | 1,49 | 4,48 |
| 1393 | STEZALJKA GORNJEG NOŽA | 208402 | KOM | 1,0 | 2,75 | 0,80 | 0,95 | 0,90 | 0,95 | 1,79 | 1,79 |
| 1394 | REZAČ GORNJEG KONCA BROTHER | 159357-0-01 | KOM | 1,0 | 6,96 | 0,80 | 0,95 | 0,90 | 0,95 | 4,52 | 4,52 |
| 1395 | PRITISKAČ BOBINE | 141608-0-01 | KOM | 2,0 | 5,93 | 0,80 | 0,95 | 0,90 | 0,95 | 3,85 | 7,71 |
| 1396 | OSOVINA ZATEZNIKA | | KOM | 3,0 | 2,30 | 0,80 | 0,95 | 0,90 | 0,95 | 1,49 | 4,48 |
| 1397 | EKSCENTAR UNION SPECIAL | 39540-18 | KOM | 1,0 | 9,32 | 0,80 | 0,95 | 0,90 | 0,95 | 6,06 | 6,06 |
| 1398 | EKSCENTAR UNION SPECIAL | 39540-B20 | KOM | 5,0 | 9,32 | 0,80 | 0,95 | 0,90 | 0,95 | 6,06 | 30,28 |
| 1399 | EKSCENTAR UNION SPECIAL | 39540-B28 | KOM | 5,0 | 9,32 | 0,80 | 0,95 | 0,90 | 0,95 | 6,06 | 30,28 |
| 1400 | EKSCENTAR UNION SPECIAL | 39540-B24 | KOM | 6,0 | 9,32 | 0,80 | 0,95 | 0,90 | 0,95 | 6,06 | 36,34 |
| 1401 | POLUGA REZAČA KONCA | 154583 | KOM | 3,0 | 11,70 | 0,80 | 0,95 | 0,90 | 0,95 | 7,60 | 22,81 |
| 1402 | ROLER | S-3015 | KOM | 1,0 | 27,55 | 0,80 | 0,95 | 0,90 | 0,95 | 17,90 | 17,90 |
| 1403 | FOTOČELIJA ZA EFC MOTORA VARIOLUX GLOBAL | 6100028 LSM 001 | KOM | 5,0 | 46,44 | 0,80 | 0,95 | 0,90 | 0,95 | 30,18 | 150,88 |
| 1404 | BRUSNI KAMEN FALBO | 95-4032 | KOM | 2,0 | 15,79 | 0,80 | 0,95 | 0,90 | 0,95 | 10,26 | 20,52 |
| 1405 | PROTUNOŽ FALBO | 95-4038 | KOM | 2,0 | 12,30 | 0,80 | 0,95 | 0,90 | 0,95 | 7,99 | 15,99 |
| 1406 | OPRUGA GLOBAL | SK-111 | KOM | 4,0 | 0,50 | 0,80 | 0,95 | 0,90 | 0,95 | 0,32 | 1,30 |
| 1407 | GUMB REGULATORA DUŽINE BODA JUKI | DDL5590 | KOM | 3,0 | 5,90 | 0,80 | 0,95 | 0,90 | 0,95 | 3,83 | 11,50 |
| 1408 | PLOČICA | SIL 210 | KOM | 3,0 | 1,40 | 0,80 | 0,95 | 0,90 | 0,95 | 0,91 | 2,73 |
| 1409 | NOŽ RUPČARKE KOSI | 3/8" | KOM | 10,0 | 12,00 | 0,80 | 0,95 | 0,90 | 0,95 | 7,80 | 77,98 |
| 1410 | KUČIŠTE KUGLASTE B. | | KOM | 1,0 | 25,50 | 0,80 | 0,95 | 0,90 | 0,95 | 16,57 | 16,57 |
| 1411 | VIJAK DRŽAČA IGLENJAČE | 893961600 | KOM | 2,0 | 1,20 | 0,80 | 0,95 | 0,90 | 0,95 | 0,78 | 1,56 |
| 1412 | ZATEZNIK KL.366 | 266-17006-4 | KOM | 1,0 | 5,90 | 0,80 | 0,95 | 0,90 | 0,95 | 3,83 | 3,83 |

Rješenjem Županijskog suda u Bjelovaru o imenovanju br. 4 Su-406/98, od 14.veljače 2017. godine, imenovan za:

„Stalnog sudskog vještaka strojarske struke“

HRVATSKO DRUŠTVO SUDSKIH VJEŠTAKA
STALNI SUDSKI VJEŠTAK STROJARSKE STRUKE

Kresimir Antulov ing. strojarsstva

Franje Kuhača 8, 43000 Bjelovar, Telefon: 043/246-999, mob: 098/449-984, mail: kresimir.antulov@gmail.com

| | | | | | | | | | | | |
|------|---------------------------------|--------------|-----|-------------|-------|------|------|------|------|------|-------|
| 1413 | ZATEZNIK KONCA | 266-11101-9 | KOM | 2,0 | 5,90 | 0,80 | 0,95 | 0,90 | 0,95 | 3,83 | 7,67 |
| 1414 | ZATEZNIK KONCA | 266-17006-10 | KOM | 2,0 | 5,90 | 0,80 | 0,95 | 0,90 | 0,95 | 3,83 | 7,67 |
| 1415 | OSOVINA GORNJE PLOČE KL366 | 266-150300 | KOM | 10,0 | 3,50 | 0,80 | 0,95 | 0,90 | 0,95 | 2,27 | 22,74 |
| 1416 | OSOVINA ZATEZNIKA KL366 | 266-11006-0 | KOM | 4,0 | 2,30 | 0,80 | 0,95 | 0,90 | 0,95 | 1,49 | 5,98 |
| 1417 | DONJI NAVOJ BREGASTE KUKE | 13128509 | KOM | 1,0 | 6,63 | 0,80 | 0,95 | 0,90 | 0,95 | 4,31 | 4,31 |
| 1418 | MATICA ZATEZNIKA | 993340577 | KOM | 5,0 | 0,60 | 0,80 | 0,95 | 0,90 | 0,95 | 0,39 | 1,95 |
| 1419 | OSOVINA ZATEZNIKA | 105-11002-8 | KOM | 4,0 | 2,30 | 0,80 | 0,95 | 0,90 | 0,95 | 1,49 | 5,98 |
| 1420 | OSOVINA ZATEZNIKA | 266-11006-0 | KOM | 2,0 | 2,30 | 0,80 | 0,95 | 0,90 | 0,95 | 1,49 | 2,99 |
| 1421 | OSOVINA ZATEZNIKA | 266-17006-8 | KOM | 5,0 | 2,30 | 0,80 | 0,95 | 0,90 | 0,95 | 1,49 | 7,47 |
| 1422 | SPOJNICA IGLENJAČE | HM 816D8001 | KOM | 1,0 | 1,33 | 0,80 | 0,95 | 0,90 | 0,95 | 0,86 | 0,86 |
| 1423 | OSOVINA ZATEZNIKA | H3221B 0689 | KOM | 3,0 | 2,30 | 0,80 | 0,95 | 0,90 | 0,95 | 1,49 | 4,48 |
| 1424 | ŠTIFT ZATVARAČA | 9305 | KOM | 1,0 | 1,20 | 0,80 | 0,95 | 0,90 | 0,95 | 0,78 | 0,78 |
| 1425 | OSOVINA ZATEZNIKA | H3221B0686 | KOM | 3,0 | 2,30 | 0,80 | 0,95 | 0,90 | 0,95 | 1,49 | 4,48 |
| 1426 | OSOVINA ZATEZNIKA | H4805C8001 | KOM | 2,0 | 2,30 | 0,80 | 0,95 | 0,90 | 0,95 | 1,49 | 2,99 |
| 1427 | OPRUGA | 2531318 | KOM | 2,0 | 0,50 | 0,80 | 0,95 | 0,90 | 0,95 | 0,32 | 0,65 |
| 1428 | OPRUGA BOBINE | 005001930 | KOM | 1,0 | 0,50 | 0,80 | 0,95 | 0,90 | 0,95 | 0,32 | 0,32 |
| 1429 | SOLENIID ZA OBREZIVANJE KONCA | HF925J8001 | KOM | 1,0 | 3,20 | 0,80 | 0,95 | 0,90 | 0,95 | 2,08 | 2,08 |
| 1430 | VIJAK | F1131 | KOM | 1,0 | 1,20 | 0,80 | 0,95 | 0,90 | 0,95 | 0,78 | 0,78 |
| 1431 | UBODNA PLOČICA | | KOM | 3,0 | 9,85 | 0,80 | 0,95 | 0,90 | 0,95 | 6,40 | 19,20 |
| 1432 | VALJAK | F1133 | KOM | 1,0 | 11,25 | 0,80 | 0,95 | 0,90 | 0,95 | 7,31 | 7,31 |
| 1433 | OSOVINA ZATEZNIKA | H32481B121 | KOM | 2,0 | 2,30 | 0,80 | 0,95 | 0,90 | 0,95 | 1,49 | 2,99 |
| 1434 | UBODNA PLOČICA SINGER / BROTHER | 18031-2 | KOM | 4,0 | 9,92 | 0,80 | 0,95 | 0,90 | 0,95 | 6,45 | 25,78 |
| 1435 | UBODNA PLOČICA | 1803 | KOM | 5,0 | 9,85 | 0,80 | 0,95 | 0,90 | 0,95 | 6,40 | 32,00 |
| 1436 | MEHANIZAM ČELJUSTI | 18030B | KOM | 4,0 | 9,10 | 0,80 | 0,95 | 0,90 | 0,95 | 5,91 | 23,65 |
| 1437 | UBODNA PLOČICA | 240144 | KOM | 2,0 | 14,35 | 0,80 | 0,95 | 0,90 | 0,95 | 9,32 | 18,65 |

Rješenjem Županijskog suda u Bjelovaru o imenovanju br. 4 Su-406/98, od 14.veljače 2017. godine, imenovan za:

„Stalnog sudskog vještaka strojarske struke“

HRVATSKO DRUŠTVO SUDSKIH VJEŠTAKA
STALNI SUDSKI VJEŠTAK STROJARSKE STRUKE

Kresimir Antulov ing. strojarstva

Franje Kuhača 8, 43000 Bjelovar, Telefon: 043/246-999, mob: 098/449-984, mail: kresimir.antulov@gmail.com

| | | | | | | | | | | | |
|------|-----------------------------------|---------------|-----|------|-------|------|------|------|------|-------|-------|
| 1438 | UBODNA PLOČICA PFAFF | 45592C | KOM | 1,0 | 23,11 | 0,80 | 0,95 | 0,90 | 0,95 | 15,02 | 15,02 |
| 1439 | MEH ČELJUSTI | 18030-L | KOM | 5,0 | 9,10 | 0,80 | 0,95 | 0,90 | 0,95 | 5,91 | 29,57 |
| 1440 | UBODNA PLOČICA SINGER | 240144B | KOM | 5,0 | 3,00 | 0,80 | 0,95 | 0,90 | 0,95 | 1,95 | 9,75 |
| 1441 | TRANSPORT SINGER | 240147 | KOM | 1,0 | 7,00 | 0,80 | 0,95 | 0,90 | 0,95 | 4,55 | 4,55 |
| 1442 | TRANSPORT | 240112-5G | KOM | 1,0 | 3,50 | 0,80 | 0,95 | 0,90 | 0,95 | 2,27 | 2,27 |
| 1443 | TRANSPORT | 18031B | KOM | 3,0 | 3,50 | 0,80 | 0,95 | 0,90 | 0,95 | 2,27 | 6,82 |
| 1444 | TRANSPORT | 503885 | KOM | 1,0 | 3,50 | 0,80 | 0,95 | 0,90 | 0,95 | 2,27 | 2,27 |
| 1445 | ZUPČANIK | GC151-8 | KOM | 2,0 | 10,80 | 0,80 | 0,95 | 0,90 | 0,95 | 7,02 | 14,04 |
| 1446 | VIJAK | GS199-8 | KOM | 4,0 | 1,20 | 0,80 | 0,95 | 0,90 | 0,95 | 0,78 | 3,12 |
| 1447 | VIJAK | 112771-0-02 | KOM | 20,0 | 1,20 | 0,80 | 0,95 | 0,90 | 0,95 | 0,78 | 15,60 |
| 1448 | OPRUGA PLOČICE | 114561-0-01 | KOM | 5,0 | 0,50 | 0,80 | 0,95 | 0,90 | 0,95 | 0,32 | 1,62 |
| 1449 | OPRUGA PFAFF | 174396-05 | KOM | 1,0 | 15,00 | 0,80 | 0,95 | 0,90 | 0,95 | 9,75 | 9,75 |
| 1450 | OPRUGA PFAFF | 91-006814-05 | KOM | 1,0 | 7,00 | 0,80 | 0,95 | 0,90 | 0,95 | 4,55 | 4,55 |
| 1451 | KLIN ZA OPUŠTANJE NAPETOSTI PFAFF | 91-006818-05 | KOM | 1,0 | 15,00 | 0,80 | 0,95 | 0,90 | 0,95 | 9,75 | 9,75 |
| 1452 | KLIN PFAFF | 91-174441-05 | KOM | 1,0 | 27,13 | 0,80 | 0,95 | 0,90 | 0,95 | 17,63 | 17,63 |
| 1453 | ČAHURA | 91-174442-05 | KOM | 1,0 | 2,10 | 0,80 | 0,95 | 0,90 | 0,95 | 1,36 | 1,36 |
| 1454 | POKLOPAC ZUPČANIKA | 0271 001410 | KOM | 1,0 | 22,01 | 0,80 | 0,95 | 0,90 | 0,95 | 14,30 | 14,30 |
| 1455 | KONDENZATOR COGENA | 951041 | KOM | 2,0 | 12,25 | 0,80 | 0,95 | 0,90 | 0,95 | 7,96 | 15,92 |
| 1456 | NAMOTAČ KONCA | 180-185-6-20 | KOM | 1,0 | 1,30 | 0,80 | 0,95 | 0,90 | 0,95 | 0,84 | 0,84 |
| 1457 | MEHANIZAM ČELJUSTI | 18030 | KOM | 5,0 | 9,10 | 0,80 | 0,95 | 0,90 | 0,95 | 5,91 | 29,57 |
| 1458 | VIJAK | 243061 | KOM | 10,0 | 0,57 | 0,80 | 0,95 | 0,90 | 0,95 | 0,37 | 3,70 |
| 1459 | OTVARAČ ŠALICE | B1824-512-000 | KOM | 10,0 | 5,10 | 0,80 | 0,95 | 0,90 | 0,95 | 3,31 | 33,14 |
| 1460 | OSOVINA ZATEZNICE | AB2904 | KOM | 9,0 | 2,30 | 0,80 | 0,95 | 0,90 | 0,95 | 1,49 | 13,45 |
| 1461 | REMEN PFAFF KL463 | 91-069160-04 | KOM | 6,0 | 20,00 | 0,80 | 0,95 | 0,90 | 0,95 | 13,00 | 77,98 |
| 1462 | REMEN NECCHI | 31240-0-00 | KOM | 1,0 | 15,00 | 0,80 | 0,95 | 0,90 | 0,95 | 9,75 | 9,75 |

Rješenjem Županijskog suda u Bjelovaru o imenovanju br. 4 Su-406/98, od 14.veljače 2017. godine, imenovan za:

„Stalnog sudskog vještaka strojarske struke“

HRVATSKO DRUŠTVO SUDSKIH VJEŠTAKA
STALNI SUDSKI VJEŠTAK STROJARSKE STRUKE

Krešimir Antulov ing. strojstva

Franje Kuhača 8, 43000 Bjelovar, Telefon: 043/246-999, mob: 098/449-984, mail: kresimir.antulov@gmail.com

| | | | | | | | | | | | |
|------|--------------------------------------|--------------|-----|-------------|-------|------|------|------|------|-------|-------|
| 1463 | REMEN NECCHI | N-885 | KOM | 1,0 | 15,00 | 0,80 | 0,95 | 0,90 | 0,95 | 9,75 | 9,75 |
| 1464 | KABEL ZA OPUŠTANJE NAPETOSTI GARUDAN | 40-001A-25BL | KOM | 1,0 | 6,30 | 0,80 | 0,95 | 0,90 | 0,95 | 4,09 | 4,09 |
| 1465 | REMEN NECCHI | 31237 | KOM | 1,0 | 15,00 | 0,80 | 0,95 | 0,90 | 0,95 | 9,75 | 9,75 |
| 1466 | BRTVA ULJA JUKI | 40171642 | KOM | 1,0 | 0,60 | 0,80 | 0,95 | 0,90 | 0,95 | 0,39 | 0,39 |
| 1467 | REMEN DURKOPP | 0169-002130 | KOM | 1,0 | 55,98 | 0,80 | 0,95 | 0,90 | 0,95 | 36,38 | 36,38 |
| 1468 | KONTAKTOR - MORETI MOTOR | MOR326 | KOM | 5,0 | 12,30 | 0,80 | 0,95 | 0,90 | 0,95 | 7,99 | 39,96 |
| 1469 | ZUBI TRANSPORTA | 264510 | KOM | 2,0 | 5,00 | 0,80 | 0,95 | 0,90 | 0,95 | 3,25 | 6,50 |
| 1470 | OTPORNIK MORETI | | KOM | 6,0 | 4,10 | 0,80 | 0,95 | 0,90 | 0,95 | 2,66 | 15,99 |
| 1471 | OŠTRICA EASTMAN | R514E | KOM | 20,0 | 6,20 | 0,80 | 0,95 | 0,90 | 0,95 | 4,03 | 80,58 |
| 1472 | OŠTRICA KURIS | 15722 | KOM | 3,0 | 4,00 | 0,80 | 0,95 | 0,90 | 0,95 | 2,60 | 7,80 |
| 1473 | NOŽ KURIS | HOF 08.901 | KOM | 3,0 | 8,36 | 0,80 | 0,95 | 0,90 | 0,95 | 5,43 | 16,30 |
| 1474 | OŠTRICA NOŽA BULLMER | 0970-4-KU | KOM | 17,0 | 8,75 | 0,80 | 0,95 | 0,90 | 0,95 | 5,69 | 96,66 |
| 1475 | OŠTRICA NOŽA KURIS | BOM-100(4) | KOM | 10,0 | 9,00 | 0,80 | 0,95 | 0,90 | 0,95 | 5,85 | 58,48 |
| 1476 | OŠTRICA NOŽA | KM-RS100 | KOM | 3,0 | 8,75 | 0,80 | 0,95 | 0,90 | 0,95 | 5,69 | 17,06 |
| 1477 | OŠTRICA NOŽA SECAT | 5/SR12 | KOM | 1,0 | 9,20 | 0,80 | 0,95 | 0,90 | 0,95 | 5,98 | 5,98 |
| 1478 | OŠTRICA NOŽA GOLDEN EAGLE HOOG'S | 110m/m R110 | KOM | 10,0 | 12,22 | 0,80 | 0,95 | 0,90 | 0,95 | 7,94 | 79,41 |
| 1479 | OŠTRICA NOŽA | HF125 | KOM | 3,0 | 13,87 | 0,80 | 0,95 | 0,90 | 0,95 | 9,01 | 27,04 |
| 1480 | NOŽ ZA MAIMINI 11" | 1/M11 | KOM | 4,0 | 9,11 | 0,80 | 0,95 | 0,90 | 0,95 | 5,92 | 23,68 |
| 1481 | NOŽ GOLDEN EAGLE | 5E | KOM | 12,0 | 5,26 | 0,80 | 0,95 | 0,90 | 0,95 | 3,42 | 41,02 |
| 1482 | NOŽ GOLDEN EAGLE | 8C | KOM | 3,0 | 5,26 | 0,80 | 0,95 | 0,90 | 0,95 | 3,42 | 10,25 |
| 1483 | NOŽ | 1KVS70 | KOM | 3,0 | 5,26 | 0,80 | 0,95 | 0,90 | 0,95 | 3,42 | 10,25 |
| 1484 | NOŽ GOLDEN EAGLE | 8M | KOM | 7,0 | 9,11 | 0,80 | 0,95 | 0,90 | 0,95 | 5,92 | 41,44 |
| 1485 | NOŽ FALBO | 4027 | KOM | 1,0 | 7,20 | 0,80 | 0,95 | 0,90 | 0,95 | 4,68 | 4,68 |
| 1486 | NOŽ EASTMAN | R8061-101-HS | KOM | 1,0 | 8,10 | 0,80 | 0,95 | 0,90 | 0,95 | 5,26 | 5,26 |
| 1487 | NOŽ GOLDEN EAGLE | HOOG'S (R) | KOM | 1,0 | 9,11 | 0,80 | 0,95 | 0,90 | 0,95 | 5,92 | 5,92 |

Rješenjem Županijskog suda u Bjelovaru o imenovanju br. 4 Su-406/98, od 14.veljače 2017. godine, imenovan za:

„Stalnog sudskog vještaka strojarske struke“

HRVATSKO DRUŠTVO SUDSKIH VJEŠTAKA
STALNI SUDSKI VJEŠTAK STROJARSKE STRUKE

Kresimir Antulov ing. strojarske

Franje Kuhača 8, 43000 Bjelovar, Telefon: 043/246-999, mob: 098/449-984, mail: kresimir.antulov@gmail.com

| | | | | | | | | | | | |
|------|------------------------------------|-------------------|-----|--------------|-------|------|------|------|------|-------|--------|
| 1488 | NOŽ KURIS | 16012 | KOM | 1,0 | 8,36 | 0,80 | 0,95 | 0,90 | 0,95 | 5,43 | 5,43 |
| 1489 | OŠTRICA NOŽA | R3 1/2 (8) | KOM | 6,0 | 4,00 | 0,80 | 0,95 | 0,90 | 0,95 | 2,60 | 15,60 |
| 1490 | OŠTRICA NOŽA HOFFMAN | HF100 | KOM | 4,0 | 16,16 | 0,80 | 0,95 | 0,90 | 0,95 | 10,50 | 42,00 |
| 1491 | OŠTRICA NOŽA HOOGS 4 KUTA | 110(4) | KOM | 5,0 | 30,50 | 0,80 | 0,95 | 0,90 | 0,95 | 19,82 | 99,09 |
| 1492 | OŠTRICA NOŽA KURIS | 8" MPG | KOM | 2,0 | 9,00 | 0,80 | 0,95 | 0,90 | 0,95 | 5,85 | 11,70 |
| 1493 | OŠTRICA NOŽA KURIS | 7" | KOM | 1,0 | 9,00 | 0,80 | 0,95 | 0,90 | 0,95 | 5,85 | 5,85 |
| 1494 | OŠTRICA NOŽA KURIS | 1/w10 | KOM | 3,0 | 9,80 | 0,80 | 0,95 | 0,90 | 0,95 | 6,37 | 19,10 |
| 1495 | OŠTRICA NOŽA VALOVITA GOLDEN EAGLE | 8" | KOM | 10,0 | 10,20 | 0,80 | 0,95 | 0,90 | 0,95 | 6,63 | 66,28 |
| 1496 | OŠTRICA NOŽA KURIS 2000 | KV 2000" KURIS KV | KOM | 8,0 | 12,22 | 0,80 | 0,95 | 0,90 | 0,95 | 7,94 | 63,52 |
| 1497 | OŠTRICA NOŽA KURIS 1600 | KV1600 | KOM | 1,0 | 2,00 | 0,80 | 0,95 | 0,90 | 0,95 | 1,30 | 1,30 |
| 1498 | NOŽ 8" | | KOM | 7,0 | 5,26 | 0,80 | 0,95 | 0,90 | 0,95 | 3,42 | 23,93 |
| 1499 | NOŽ GOLDEN EAGLE 6" | 6E | KOM | 6,0 | 4,58 | 0,80 | 0,95 | 0,90 | 0,95 | 2,98 | 17,86 |
| 1500 | NOŽ GOLDEN EAGLE 5" | 5E | KOM | 156,0 | 5,39 | 0,80 | 0,95 | 0,90 | 0,95 | 3,50 | 546,38 |
| 1501 | OŠTRICA NOŽA SUPREMA | M702 | KOM | 10,0 | 7,35 | 0,80 | 0,95 | 0,90 | 0,95 | 4,78 | 47,76 |
| 1502 | OŠTRICA NOŽA SUPREMA | R1512 | KOM | 2,0 | 7,35 | 0,80 | 0,95 | 0,90 | 0,95 | 4,78 | 9,55 |
| 1503 | OŠTRICA NOŽA BULLMER | 5/B606 | KOM | 2,0 | 8,32 | 0,80 | 0,95 | 0,90 | 0,95 | 5,41 | 10,81 |
| 1504 | OŠTRICA NOŽA EASTMAN | K80 C1-149 | KOM | 11,0 | 11,10 | 0,80 | 0,95 | 0,90 | 0,95 | 7,21 | 79,34 |
| 1505 | OŠTRICA NOŽA RASOR | DS501 | KOM | 2,0 | 24,80 | 0,80 | 0,95 | 0,90 | 0,95 | 16,12 | 32,23 |
| 1506 | OŠTRICA NOŽA RASOR | 100R | KOM | 1,0 | 8,55 | 0,80 | 0,95 | 0,90 | 0,95 | 5,56 | 5,56 |
| 1507 | PŠN | KF-65 | KOM | 2,0 | 11,30 | 0,80 | 0,95 | 0,90 | 0,95 | 7,34 | 14,69 |
| 1508 | OŠTRICA NOŽA GOLDEN EAGLE | 5KM (N) | KOM | 8,0 | 9,23 | 0,80 | 0,95 | 0,90 | 0,95 | 6,00 | 47,98 |
| 1509 | OŠTRICA NOŽA GOLDEN EAGLE | 10E | KOM | 46,0 | 4,58 | 0,80 | 0,95 | 0,90 | 0,95 | 2,98 | 136,90 |
| 1510 | OŠTRICA NOŽA GOLDEN EAGLE | 6M | KOM | 22,0 | 4,58 | 0,80 | 0,95 | 0,90 | 0,95 | 2,98 | 65,47 |
| 1511 | OŠTRICA NOŽA GOLDEN EAGLE | 9E | KOM | 12,0 | 4,58 | 0,80 | 0,95 | 0,90 | 0,95 | 2,98 | 35,71 |
| 1512 | OŠTRICA NOŽA GOLDEN EAGLE | 7E | KOM | 52,0 | 4,58 | 0,80 | 0,95 | 0,90 | 0,95 | 2,98 | 154,76 |

Rješenjem Županijskog suda u Bjelovaru o imenovanju br. 4 Su-406/98, od 14.veljače 2017. godine, imenovan za:

„Stalnog sudskog vještaka strojarske struke“

HRVATSKO DRUŠTVO SUDSKIH VJEŠTAKA
STALNI SUDSKI VJEŠTAK STROJARSKE STRUKE

Kresimir Antulov ing. strojarske struke

Franje Kuhača 8, 43000 Bjelovar, Telefon: 043/246-999, mob: 098/449-984, mail: kresimir.antulov@gmail.com

| | | | | | | | | | | | |
|------|--------------------------------|-------------|-----|------|-------|------|------|------|------|-------|--------|
| 1513 | OŠTRICA NOŽA GOLDEN EAGLE | 6E | KOM | 36,0 | 4,58 | 0,80 | 0,95 | 0,90 | 0,95 | 2,98 | 107,14 |
| 1514 | OŠTRICA NOŽA GOLDEN EAGLE | 19782 | KOM | 2,0 | 4,58 | 0,80 | 0,95 | 0,90 | 0,95 | 2,98 | 5,95 |
| 1515 | NOŽ SERVO CUTTERS 16,5 | | KOM | 6,0 | 12,46 | 0,80 | 0,95 | 0,90 | 0,95 | 8,10 | 48,58 |
| 1516 | OŠTRICA NOŽA BULLMER | 0470/1 | KOM | 3,0 | 8,32 | 0,80 | 0,95 | 0,90 | 0,95 | 5,41 | 16,22 |
| 1517 | OŠTRICA NOŽA | DC70 | KOM | 15,0 | 8,32 | 0,80 | 0,95 | 0,90 | 0,95 | 5,41 | 81,10 |
| 1518 | NOŽ | 8E | KOM | 13,0 | 5,26 | 0,80 | 0,95 | 0,90 | 0,95 | 3,42 | 44,43 |
| 1519 | NOŽ | 10E | KOM | 1,0 | 5,26 | 0,80 | 0,95 | 0,90 | 0,95 | 3,42 | 3,42 |
| 1520 | NOŽ | 5E | KOM | 17,0 | 5,26 | 0,80 | 0,95 | 0,90 | 0,95 | 3,42 | 58,11 |
| 1521 | VALOVITI NOŽ | 8E | KOM | 44,0 | 15,55 | 0,80 | 0,95 | 0,90 | 0,95 | 10,10 | 444,59 |
| 1522 | NOŽ | 1/KV 11000 | KOM | 4,0 | 5,26 | 0,80 | 0,95 | 0,90 | 0,95 | 3,42 | 13,67 |
| 1523 | VODILICA NOŽA | KM 4-86 | KOM | 2,0 | 14,00 | 0,80 | 0,95 | 0,90 | 0,95 | 9,10 | 18,19 |
| 1524 | VODILICA NOŽA 8" | KM-M086 | KOM | 9,0 | 14,00 | 0,80 | 0,95 | 0,90 | 0,95 | 9,10 | 81,87 |
| 1525 | NOŽ | 6KM(N) | KOM | 6,0 | 5,26 | 0,80 | 0,95 | 0,90 | 0,95 | 3,42 | 20,51 |
| 1526 | OŠTRICA NOŽA | DS86 | KOM | 1,0 | 8,32 | 0,80 | 0,95 | 0,90 | 0,95 | 5,41 | 5,41 |
| 1527 | VODILICA KONCA SIRUBA | KL38 | KOM | 6,0 | 1,16 | 0,80 | 0,95 | 0,90 | 0,95 | 0,75 | 4,52 |
| 1528 | OŠTRICA NOŽA | KMRS-50 | KOM | 3,0 | 8,32 | 0,80 | 0,95 | 0,90 | 0,95 | 5,41 | 16,22 |
| 1529 | OŠTRICA NOŽA | RS-232 | KOM | 8,0 | 8,32 | 0,80 | 0,95 | 0,90 | 0,95 | 5,41 | 43,25 |
| 1530 | OŠTRICA NOŽA SECAT 67mm | | KOM | 1,0 | 8,32 | 0,80 | 0,95 | 0,90 | 0,95 | 5,41 | 5,41 |
| 1531 | OŠTRICA NOŽA | RS-100 | KOM | 13,0 | 8,32 | 0,80 | 0,95 | 0,90 | 0,95 | 5,41 | 70,28 |
| 1532 | ROLER ZA NOŽ | KD80L+R | KOM | 39,0 | 10,25 | 0,80 | 0,95 | 0,90 | 0,95 | 6,66 | 259,76 |
| 1533 | OŠTIRICA NOŽA | R3 1/2H (6) | KOM | 8,0 | 8,32 | 0,80 | 0,95 | 0,90 | 0,95 | 5,41 | 43,25 |
| 1534 | OŠTRICA NOŽA HITAKA | T1 | KOM | 2,0 | 14,88 | 0,80 | 0,95 | 0,90 | 0,95 | 9,67 | 19,34 |
| 1535 | BRUSNI KAMEN MAIER-UNITAS | 51/2 | KOM | 2,0 | 84,97 | 0,80 | 0,95 | 0,90 | 0,95 | 55,21 | 110,43 |
| 1536 | BRUSNI KAMEN HOFFMAN HF-60S | 08.04.02.05 | KOM | 4,0 | 66,00 | 0,80 | 0,95 | 0,90 | 0,95 | 42,89 | 171,55 |
| 1537 | BRUSNI KAMEN ABRATEC 100x40x20 | CL80K7W | KOM | 2,0 | 52,00 | 0,80 | 0,95 | 0,90 | 0,95 | 33,79 | 67,58 |

Rješenjem Županijskog suda u Bjelovaru o imenovanju br. 4 Su-406/98, od 14.veljače 2017. godine, imenovan za:

„Stalnog sudskog vještaka strojarske struke“

HRVATSKO DRUŠTVO SUDSKIH VJEŠTAKA
STALNI SUDSKI VJEŠTAK STROJARSKE STRUKE

Kresimir Antulov ing. strojarske struke

Franje Kuhača 8, 43000 Bjelovar, Telefon: 043/246-999, mob: 098/449-984, mail: kresimir.antulov@gmail.com

| | | | | | | | | | | | |
|------|--|---------------|-----|-------------|-------|------|------|------|------|-------|--------|
| 1538 | LIMIĆ NOŽA | S-160 | KOM | 24,0 | 1,30 | 0,80 | 0,95 | 0,90 | 0,95 | 0,84 | 20,27 |
| 1539 | BRUSNI KAMEN KURIS | 150/N | KOM | 9,0 | 18,00 | 0,80 | 0,95 | 0,90 | 0,95 | 11,70 | 105,27 |
| 1540 | ZUPČANIK fi 350 | | KOM | 6,0 | 17,50 | 0,80 | 0,95 | 0,90 | 0,95 | 11,37 | 68,23 |
| 1541 | LIMIĆ DRŽAČA NOŽA | SC-160-041 | KOM | 1,0 | 3,10 | 0,80 | 0,95 | 0,90 | 0,95 | 2,01 | 2,01 |
| 1542 | SREDNJI ZUPČANIK SU LEE | KD-167 | KOM | 1,0 | 17,50 | 0,80 | 0,95 | 0,90 | 0,95 | 11,37 | 11,37 |
| 1543 | OBUJMICA ZA DONJU OSOVINU VIJKA SU LEE | KD102 | KOM | 1,0 | 5,20 | 0,80 | 0,95 | 0,90 | 0,95 | 3,38 | 3,38 |
| 1544 | VIJAK SU LEE | S112 | KOM | 1,0 | 1,20 | 0,80 | 0,95 | 0,90 | 0,95 | 0,78 | 0,78 |
| 1545 | PODESIVA MATICA SU LEE | KD165N | KOM | 1,0 | 0,60 | 0,80 | 0,95 | 0,90 | 0,95 | 0,39 | 0,39 |
| 1546 | PANT GUMENI SU LEE | NE 53313.0.00 | KOM | 3,0 | 1,70 | 0,80 | 0,95 | 0,90 | 0,95 | 1,10 | 3,31 |
| 1547 | ŠIPKA PAPUČICE SU LEE | 605C1-37 | KOM | 1,0 | 11,68 | 0,80 | 0,95 | 0,90 | 0,95 | 7,59 | 7,59 |
| 1548 | VIJČANO VRATILO SU LEE | 713C4-5 | KOM | 9,0 | 18,77 | 0,80 | 0,95 | 0,90 | 0,95 | 12,20 | 109,77 |
| 1549 | RAVNI NOŽ SU LEE | S28C1 | KOM | 1,0 | 5,26 | 0,80 | 0,95 | 0,90 | 0,95 | 3,42 | 3,42 |
| 1550 | OSNOVNA PLOČA SU LEE | S162 | KOM | 1,0 | 18,70 | 0,80 | 0,95 | 0,90 | 0,95 | 12,15 | 12,15 |
| 1551 | GUMICA SU LEE | S134 | KOM | 25,0 | 7,00 | 0,80 | 0,95 | 0,90 | 0,95 | 4,55 | 113,72 |
| 1552 | PODESIVI VIJAK SU LEE | KD-165S | KOM | 1,0 | 2,50 | 0,80 | 0,95 | 0,90 | 0,95 | 1,62 | 1,62 |
| 1553 | OPRUGA ZA RUKU SU LEE | KD-188 | KOM | 1,0 | 0,50 | 0,80 | 0,95 | 0,90 | 0,95 | 0,32 | 0,32 |
| 1554 | STABILIZATOR SU LEE | KD-172 | KOM | 1,0 | 17,70 | 0,80 | 0,95 | 0,90 | 0,95 | 11,50 | 11,50 |
| 1555 | OPRUGA KOLUTURNIKA SU LEE | KD-181 | KOM | 1,0 | 0,70 | 0,80 | 0,95 | 0,90 | 0,95 | 0,45 | 0,45 |
| 1556 | VIJAK OŠTRAČA | KD-185 | KOM | 1,0 | 1,20 | 0,80 | 0,95 | 0,90 | 0,95 | 0,78 | 0,78 |
| 1557 | DESNA PRATEĆA MATICA SU LEE | KD-135 | KOM | 1,0 | 1,50 | 0,80 | 0,95 | 0,90 | 0,95 | 0,97 | 0,97 |
| 1558 | VIJAK POKLOPCA SU LEE | S-112 | KOM | 10,0 | 1,20 | 0,80 | 0,95 | 0,90 | 0,95 | 0,78 | 7,80 |
| 1559 | L.H.SHOE SU LEE | KD-170 | KOM | 1,0 | 3,55 | 0,80 | 0,95 | 0,90 | 0,95 | 2,31 | 2,31 |
| 1560 | VIJAK I MATICA SU LEE | KD-171 | KOM | 1,0 | 2,50 | 0,80 | 0,95 | 0,90 | 0,95 | 1,62 | 1,62 |
| 1561 | IGLA ZA KLIZANJE SU LEE | KD-180 | KOM | 3,0 | 3,99 | 0,80 | 0,95 | 0,90 | 0,95 | 2,59 | 7,78 |
| 1562 | VIJAK KLIZNE REMENICE SU LEE | KD-163 | KOM | 1,0 | 1,30 | 0,80 | 0,95 | 0,90 | 0,95 | 0,84 | 0,84 |

Rješenjem Županijskog suda u Bjelovaru o imenovanju br. 4 Su-406/98, od 14.veljače 2017. godine, imenovan za:

„Stalnog sudskog vještaka strojarske struke“

HRVATSKO DRUŠTVO SUDSKIH VJEŠTAKA
STALNI SUDSKI VJEŠTAK STROJARSKE STRUKE

Kresimir Antulov ing. strojarske struke

Franje Kuhača 8, 43000 Bjelovar, Telefon: 043/246-999, mob: 098/449-984, mail: kresimir.antulov@gmail.com

| | | | | | | | | | | | |
|------|---|--------------|-----|------|-------|------|------|------|------|-------|-------|
| 1563 | VODIČ STRAŽNJEG STANDARDA SU LEE | KD-173 | KOM | 1,0 | 11,00 | 0,80 | 0,95 | 0,90 | 0,95 | 7,15 | 7,15 |
| 1564 | VIJAK POKLOPCA ZUPČANIKA SU LEE | KD-158 | KOM | 1,0 | 1,20 | 0,80 | 0,95 | 0,90 | 0,95 | 0,78 | 0,78 |
| 1565 | VIJAK VIJČANOG VRATILA SU LEE | KD-166 | KOM | 1,0 | 1,20 | 0,80 | 0,95 | 0,90 | 0,95 | 0,78 | 0,78 |
| 1566 | PREDNJA REMENICA SU LEE | KD-179 | KOM | 4,0 | 12,78 | 0,80 | 0,95 | 0,90 | 0,95 | 8,30 | 33,22 |
| 1567 | LIJEVA PRATEĆA MATICA SU LEE | KD-137 | KOM | 1,0 | 1,50 | 0,80 | 0,95 | 0,90 | 0,95 | 0,97 | 0,97 |
| 1568 | POTISNI KUGLIČNI LEŽAJ SU LEE | KD-103 | KOM | 1,0 | 15,10 | 0,80 | 0,95 | 0,90 | 0,95 | 9,81 | 9,81 |
| 1569 | VIJAK STRAŽNJE VODILICE SU LEE | KD-175 | KOM | 1,0 | 1,20 | 0,80 | 0,95 | 0,90 | 0,95 | 0,78 | 0,78 |
| 1570 | ČAHURA CIPELICE SU LEE | KD-168 | KOM | 1,0 | 2,10 | 0,80 | 0,95 | 0,90 | 0,95 | 1,36 | 1,36 |
| 1571 | NEOPRENSKA OBUJMICA SU LEE | KD-178 | KOM | 4,0 | 4,50 | 0,80 | 0,95 | 0,90 | 0,95 | 2,92 | 11,70 |
| 1572 | PODLOŠKA SU LEE | KD-174 | KOM | 2,0 | 0,50 | 0,80 | 0,95 | 0,90 | 0,95 | 0,32 | 0,65 |
| 1573 | VALJAK SU LEE | S-165 | KOM | 10,0 | 11,25 | 0,80 | 0,95 | 0,90 | 0,95 | 7,31 | 73,10 |
| 1574 | POKLOPAC DONJEG NOSAČA ZUPČANIKA SU LEE | KD-164 | KOM | 1,0 | 15,10 | 0,80 | 0,95 | 0,90 | 0,95 | 9,81 | 9,81 |
| 1575 | OPRUGA EASTMAN | 20C14-17 | KOM | 1,0 | 5,10 | 0,80 | 0,95 | 0,90 | 0,95 | 3,31 | 3,31 |
| 1576 | KARBONSKE ČETKICE 4x4x10 | SIL E50/2 | KOM | 7,0 | 10,00 | 0,80 | 0,95 | 0,90 | 0,95 | 6,50 | 45,49 |
| 1577 | KARBONSKE ČETKICE 4x4x13 | | KOM | 8,0 | 10,00 | 0,80 | 0,95 | 0,90 | 0,95 | 6,50 | 51,98 |
| 1578 | NOŽ 10" | 643C1-47 | KOM | 1,0 | 38,55 | 0,80 | 0,95 | 0,90 | 0,95 | 25,05 | 25,05 |
| 1579 | POLUGA PAPUČICE | 683C1-17 | KOM | 1,0 | 2,23 | 0,80 | 0,95 | 0,90 | 0,95 | 1,45 | 1,45 |
| 1580 | PANT METALNI | | KOM | 2,0 | 3,50 | 0,80 | 0,95 | 0,90 | 0,95 | 2,27 | 4,55 |
| 1581 | KUČIŠTE OŠTRAČA | 7321C1-12 | KOM | 1,0 | 7,83 | 0,80 | 0,95 | 0,90 | 0,95 | 5,09 | 5,09 |
| 1582 | PANT GUMENI | 143910-0-01 | KOM | 9,0 | 1,19 | 0,80 | 0,95 | 0,90 | 0,95 | 0,77 | 6,96 |
| 1583 | BRUSNI KAMEN WOLF 75 | WOLF75 150N | KOM | 6,0 | 6,99 | 0,80 | 0,95 | 0,90 | 0,95 | 4,54 | 27,25 |
| 1584 | BRUSNI KAMEN WOLF | WOLF 1280000 | KOM | 2,0 | 6,99 | 0,80 | 0,95 | 0,90 | 0,95 | 4,54 | 9,08 |
| 1585 | BRUSNI KAMEN DURKOPP | 13/4 | KOM | 2,0 | 22,34 | 0,80 | 0,95 | 0,90 | 0,95 | 14,52 | 29,03 |
| 1586 | PREKIDAČ KURIS BOM30 | 59495 | KOM | 1,0 | 4,00 | 0,80 | 0,95 | 0,90 | 0,95 | 2,60 | 2,60 |
| 1587 | OŠTIRCA NOŽA BOM30 | 16012 | KOM | 1,0 | 11,10 | 0,80 | 0,95 | 0,90 | 0,95 | 7,21 | 7,21 |

Rješenjem Županijskog suda u Bjelovaru o imenovanju br. 4 Su-406/98, od 14.veljače 2017. godine, imenovan za:

„Stalnog sudskog vještaka strojarske struke“

HRVATSKO DRUŠTVO SUDSKIH VJEŠTAKA
STALNI SUDSKI VJEŠTAK STROJARSKE STRUKE

Kresimir Antulov ing. strojarstva

Franje Kuhača 8, 43000 Bjelovar, Telefon: 043/246-999, mob: 098/449-984, mail: kresimir.antulov@gmail.com

| | | | | | | | | | | | |
|------|---------------------------------|-------------------|-----|-------------|-------|------|------|------|------|-------|--------|
| 1588 | OBLOGA BRUSNOG KAMENA | KD134 | KOM | 1,0 | 7,35 | 0,80 | 0,95 | 0,90 | 0,95 | 4,78 | 4,78 |
| 1589 | BRUSNI KAMEN 60x10x10 WEILER | 424378/1 m/s-40 | KOM | 13,0 | 10,25 | 0,80 | 0,95 | 0,90 | 0,95 | 6,66 | 86,59 |
| 1590 | BRUSNI KAMEN S155+S149 | S-155 | KOM | 16,0 | 15,20 | 0,80 | 0,95 | 0,90 | 0,95 | 9,88 | 158,03 |
| 1591 | BRUSNI KAMEN RIMOLDI 70x12x8 | | KOM | 2,0 | 9,30 | 0,80 | 0,95 | 0,90 | 0,95 | 6,04 | 12,09 |
| 1592 | BRUSNI KAMEN SILAC | KU/24062 (266596) | KOM | 1,0 | 15,20 | 0,80 | 0,95 | 0,90 | 0,95 | 9,88 | 9,88 |
| 1593 | BRUSNI KAMEN | YH-935-D522 | KOM | 2,0 | 0,80 | 0,80 | 0,95 | 0,90 | 0,95 | 0,52 | 1,04 |
| 1594 | BRUSNI KAMEN KURIS | 24200 | KOM | 1,0 | 6,93 | 0,80 | 0,95 | 0,90 | 0,95 | 4,50 | 4,50 |
| 1595 | BRUSNI KAMEN KURIS | KRH12-32051 | KOM | 4,0 | 11,91 | 0,80 | 0,95 | 0,90 | 0,95 | 7,74 | 30,96 |
| 1596 | NOSAČ BRUSNOG KAMENA | S-155 | KOM | 6,0 | 2,21 | 0,80 | 0,95 | 0,90 | 0,95 | 1,44 | 8,62 |
| 1597 | NOSAČ BRUSNOG KAMENA WOLF/PACER | | KOM | 1,0 | 2,21 | 0,80 | 0,95 | 0,90 | 0,95 | 1,44 | 1,44 |
| 1598 | BRUSNI KAMEN KURIS | 24063 | KOM | 2,0 | 5,80 | 0,80 | 0,95 | 0,90 | 0,95 | 3,77 | 7,54 |
| 1599 | GUMICA ZA KRAFT MOTOR | | KOM | 4,0 | 1,30 | 0,80 | 0,95 | 0,90 | 0,95 | 0,84 | 3,38 |
| 1600 | UBODNA PLOČICA | 905080 | KOM | 1,0 | 21,50 | 0,80 | 0,95 | 0,90 | 0,95 | 13,97 | 13,97 |
| 1601 | ZUPČANIK KRAFT | DC-70 | KOM | 2,0 | 17,50 | 0,80 | 0,95 | 0,90 | 0,95 | 11,37 | 22,74 |
| 1602 | NOŽ EASTMA1 | 7904-12 | KOM | 2,0 | 32,75 | 0,80 | 0,95 | 0,90 | 0,95 | 21,28 | 42,56 |
| 1603 | REMEN KURIS KW1600 | 66177 | KOM | 1,0 | 17,61 | 0,80 | 0,95 | 0,90 | 0,95 | 11,44 | 11,44 |
| 1604 | STOP MATICA SU LEE | KD-108 | KOM | 1,0 | 1,60 | 0,80 | 0,95 | 0,90 | 0,95 | 1,04 | 1,04 |
| 1605 | UTIKAČ EASTMAN | 523C1-101 | KOM | 1,0 | 20,00 | 0,80 | 0,95 | 0,90 | 0,95 | 13,00 | 13,00 |
| 1606 | PREKIDAČ SU LEE | ST-360 | KOM | 1,0 | 1,87 | 0,80 | 0,95 | 0,90 | 0,95 | 1,22 | 1,22 |
| 1607 | PKOLOPAC UTIČNICE SU LEE | S-111 | KOM | 1,0 | 15,10 | 0,80 | 0,95 | 0,90 | 0,95 | 9,81 | 9,81 |
| 1608 | VIJAK | KN9000F-N3 | KOM | 3,0 | 1,20 | 0,80 | 0,95 | 0,90 | 0,95 | 0,78 | 2,34 |
| 1609 | REMEN A22 | MXL75 | KOM | 2,0 | 12,87 | 0,80 | 0,95 | 0,90 | 0,95 | 8,36 | 16,73 |
| 1610 | VIJAK SU LEE | 2616 | KOM | 4,0 | 1,00 | 0,80 | 0,95 | 0,90 | 0,95 | 0,65 | 2,60 |
| 1611 | VIJAK SU LEE | S-112 | KOM | 2,0 | 1,00 | 0,80 | 0,95 | 0,90 | 0,95 | 0,65 | 1,30 |
| 1612 | NOŽ SU LEE | 2615 | KOM | 4,0 | 2,32 | 0,80 | 0,95 | 0,90 | 0,95 | 1,51 | 6,03 |

Rješenjem Županijskog suda u Bjelovaru o imenovanju br. 4 Su-406/98, od 14.veljače 2017. godine, imenovan za:

„Stalnog sudskog vještaka strojarske struke“

HRVATSKO DRUŠTVO SUDSKIH VJEŠTAKA
STALNI SUDSKI VJEŠTAK STROJARSKE STRUKE

Kresimir Antulov ing. strojarske struke

Franje Kuhača 8, 43000 Bjelovar, Telefon: 043/246-999, mob: 098/449-984, mail: kresimir.antulov@gmail.com

| | | | | | | | | | | | |
|------|---------------------------------|---------------|-----|------|-------|------|------|------|------|-------|--------|
| 1613 | OPRUGA EASTMAN | 34C10-107 | KOM | 1,0 | 4,40 | 0,80 | 0,95 | 0,90 | 0,95 | 2,86 | 2,86 |
| 1614 | NOŽ DONJI SU LEE | S-175 | KOM | 2,0 | 18,64 | 0,80 | 0,95 | 0,90 | 0,95 | 12,11 | 24,22 |
| 1615 | PREKIDAČ OŠTRAČA SU LEE | S-154 | KOM | 2,0 | 11,30 | 0,80 | 0,95 | 0,90 | 0,95 | 7,34 | 14,69 |
| 1616 | REMEN ZPČANIKA SU LEE | 67105 | KOM | 1,0 | 36,96 | 0,80 | 0,95 | 0,90 | 0,95 | 24,02 | 24,02 |
| 1617 | PODLOŠKA SU LEE | KD-105 | KOM | 2,0 | 0,75 | 0,80 | 0,95 | 0,90 | 0,95 | 0,49 | 0,97 |
| 1618 | REMENICA | 4-146ECO | KOM | 2,0 | 17,50 | 0,80 | 0,95 | 0,90 | 0,95 | 11,37 | 22,74 |
| 1619 | REMENICA EASTMAN | 602C1-7 | KOM | 2,0 | 15,71 | 0,80 | 0,95 | 0,90 | 0,95 | 10,21 | 20,42 |
| 1620 | GUMICA PACER/WOLF | | KOM | 4,0 | 0,60 | 0,80 | 0,95 | 0,90 | 0,95 | 0,39 | 1,56 |
| 1621 | REMENICA | C753-DE167 | KOM | 1,0 | 17,50 | 0,80 | 0,95 | 0,90 | 0,95 | 11,37 | 11,37 |
| 1622 | REMENICA EASTMAN | 602C1-9 | KOM | 1,0 | 29,00 | 0,80 | 0,95 | 0,90 | 0,95 | 18,84 | 18,84 |
| 1623 | VIJAK ZUPČANIKA | S-133 | KOM | 18,0 | 1,20 | 0,80 | 0,95 | 0,90 | 0,95 | 0,78 | 14,04 |
| 1624 | NOŽ SU LEE | S-175 | KOM | 12,0 | 18,64 | 0,80 | 0,95 | 0,90 | 0,95 | 12,11 | 145,35 |
| 1625 | ZUPČANIK PUŽNI SU LEE | S-124 | KOM | 2,0 | 17,50 | 0,80 | 0,95 | 0,90 | 0,95 | 11,37 | 22,74 |
| 1626 | PREKIDAČ SILAC | KU/59495 | KOM | 1,0 | 6,80 | 0,80 | 0,95 | 0,90 | 0,95 | 4,42 | 4,42 |
| 1627 | ZAŠTITINI LIM RASOR | 104900 | KOM | 1,0 | 14,64 | 0,80 | 0,95 | 0,90 | 0,95 | 9,51 | 9,51 |
| 1628 | VODILICA PUŽA | U-124 | KOM | 1,0 | 5,70 | 0,80 | 0,95 | 0,90 | 0,95 | 3,70 | 3,70 |
| 1629 | DRŽAČ SAJKE | C2D-108 KD-50 | KOM | 3,0 | 2,99 | 0,80 | 0,95 | 0,90 | 0,95 | 1,94 | 5,83 |
| 1630 | PREDNJI VALJAK SU LEE | S-163 | SET | 5,0 | 10,00 | 0,80 | 0,95 | 0,90 | 0,95 | 6,50 | 32,49 |
| 1631 | DRŽAČ KUČIŠTA RASOR | | KOM | 1,0 | 2,99 | 0,80 | 0,95 | 0,90 | 0,95 | 1,94 | 1,94 |
| 1632 | VIJAK OPRUGE SU LEE | S-179 | KOM | 15,0 | 1,20 | 0,80 | 0,95 | 0,90 | 0,95 | 0,78 | 11,70 |
| 1633 | VIJAK RASOR 100 | | KOM | 4,0 | 1,20 | 0,80 | 0,95 | 0,90 | 0,95 | 0,78 | 3,12 |
| 1634 | KAPICA KARBONSKE ČETKICE SU LEE | S-105 | KOM | 7,0 | 0,72 | 0,80 | 0,95 | 0,90 | 0,95 | 0,47 | 3,27 |
| 1635 | OPRUGA DESNA SU LEE | KD-186 | KOM | 1,0 | 0,50 | 0,80 | 0,95 | 0,90 | 0,95 | 0,32 | 0,32 |
| 1636 | VODILICA S KOTAČIĆEM | KM M-176 | KOM | 20,0 | 4,08 | 0,80 | 0,95 | 0,90 | 0,95 | 2,65 | 53,02 |
| 1637 | VIJAK TERMINALA SU LEE | S-110 | KOM | 4,0 | 12,25 | 0,80 | 0,95 | 0,90 | 0,95 | 7,96 | 31,84 |

Rješenjem Županijskog suda u Bjelovaru o imenovanju br. 4 Su-406/98, od 14.veljače 2017. godine, imenovan za:

„Stalnog sudskog vještaka strojarske struke“

HRVATSKO DRUŠTVO SUDSKIH VJEŠTAKA
STALNI SUDSKI VJEŠTAK STROJARSKE STRUKE

Kresimir Antulov ing. strojstva

Franje Kuhača 8, 43000 Bjelovar, Telefon: 043/246-999, mob: 098/449-984, mail: kresimir.antulov@gmail.com

| | | | | | | | | | | | |
|------|--------------------------------|-------------|-----|-------------|-------|------|------|------|------|-------|--------|
| 1638 | VIJAK STEZNE RUKE SU LEE | KD-182 | KOM | 1,0 | 4,75 | 0,80 | 0,95 | 0,90 | 0,95 | 3,09 | 3,09 |
| 1639 | VIJAK EASTMAN | 20C12-113 | KOM | 1,0 | 7,40 | 0,80 | 0,95 | 0,90 | 0,95 | 4,81 | 4,81 |
| 1640 | POLUGA EASTMAN | 97C3-35 | KOM | 1,0 | 5,54 | 0,80 | 0,95 | 0,90 | 0,95 | 3,60 | 3,60 |
| 1641 | POKLOPAC KONDENZATORA | KM 5 Y-16 | KOM | 1,0 | 15,91 | 0,80 | 0,95 | 0,90 | 0,95 | 10,34 | 10,34 |
| 1642 | OKRETNJI GUMB | KM M-009 | KOM | 2,0 | 2,50 | 0,80 | 0,95 | 0,90 | 0,95 | 1,62 | 3,25 |
| 1643 | UTIČNICA | BX120 | KOM | 7,0 | 6,25 | 0,80 | 0,95 | 0,90 | 0,95 | 4,06 | 28,43 |
| 1644 | PREKIDAČ SU LEE | S-121 | KOM | 9,0 | 3,67 | 0,80 | 0,95 | 0,90 | 0,95 | 2,38 | 21,46 |
| 1645 | PREDNJA REMENICA | C2D 3-DE222 | KOM | 1,0 | 29,00 | 0,80 | 0,95 | 0,90 | 0,95 | 18,84 | 18,84 |
| 1646 | VALJIČIĆ STRAŽNJI SU LEE | S-180 | KOM | 44,0 | 3,30 | 0,80 | 0,95 | 0,90 | 0,95 | 2,14 | 94,35 |
| 1647 | PODLOGA TEFLONSKA ARMIRANA | 147 | KOM | 1,0 | 18,91 | 0,80 | 0,95 | 0,90 | 0,95 | 12,29 | 12,29 |
| 1648 | NOSAČ REMENICE SU LEE | KD-177 | KOM | 1,0 | 3,25 | 0,80 | 0,95 | 0,90 | 0,95 | 2,11 | 2,11 |
| 1649 | OPRUGA DONJEG NOŽA | S-178 | KOM | 27,0 | 0,60 | 0,80 | 0,95 | 0,90 | 0,95 | 0,39 | 10,53 |
| 1650 | VIJAK SU LEE | S-161 | KOM | 33,0 | 1,20 | 0,80 | 0,95 | 0,90 | 0,95 | 0,78 | 25,73 |
| 1651 | PODLOŠKA SU LEE | 3-177 SR | KOM | 3,0 | 0,70 | 0,80 | 0,95 | 0,90 | 0,95 | 0,45 | 1,36 |
| 1652 | OSOVINA VALJIČIĆA RC280 SU LEE | S-164 | KOM | 29,0 | 16,99 | 0,80 | 0,95 | 0,90 | 0,95 | 11,04 | 320,16 |
| 1653 | OSOVINA VALJIČIĆA RC280 SU LEE | S-165 | KOM | 52,0 | 16,99 | 0,80 | 0,95 | 0,90 | 0,95 | 11,04 | 574,09 |
| 1654 | VIJAK UTIKAČA RC280 SU LEE | S-110 | KOM | 2,0 | 10,50 | 0,80 | 0,95 | 0,90 | 0,95 | 6,82 | 13,65 |
| 1655 | VIJAK POSTOLJA RC280 SU LEE | S-159 | KOM | 23,0 | 4,75 | 0,80 | 0,95 | 0,90 | 0,95 | 3,09 | 70,99 |
| 1656 | VIJAK RC280 SU LEE | S-170 | KOM | 9,0 | 1,20 | 0,80 | 0,95 | 0,90 | 0,95 | 0,78 | 7,02 |
| 1657 | VIJAK SU LEE | S-176 | KOM | 21,0 | 1,20 | 0,80 | 0,95 | 0,90 | 0,95 | 0,78 | 16,37 |
| 1658 | ROLICA PREDNJA RC280 SU LEE | S-176 | KOM | 21,0 | 3,30 | 0,80 | 0,95 | 0,90 | 0,95 | 2,14 | 45,03 |
| 1659 | OPRUGA SPOJNICE SU LEE | S-163 | KOM | 40,0 | 16,00 | 0,80 | 0,95 | 0,90 | 0,95 | 10,40 | 415,87 |
| 1660 | OPRUGA SPOJNICE SU LEE | KD-186 | KOM | 2,0 | 16,00 | 0,80 | 0,95 | 0,90 | 0,95 | 10,40 | 20,79 |
| 1661 | UBODNA PLOČICA SU LEE | KD-88 | KOM | 4,0 | 16,00 | 0,80 | 0,95 | 0,90 | 0,95 | 10,40 | 41,59 |
| 1662 | UBODNA PLOČICA SU LEE | Y-88 | KOM | 7,0 | 16,00 | 0,80 | 0,95 | 0,90 | 0,95 | 10,40 | 72,78 |

Rješenjem Županijskog suda u Bjelovaru o imenovanju br. 4 Su-406/98, od 14.veljače 2017. godine, imenovan za:

„Stalnog sudskog vještaka strojarske struke“

HRVATSKO DRUŠTVO SUDSKIH VJEŠTAKA
STALNI SUDSKI VJEŠTAK STROJARSKE STRUKE

Kresimir Antulov ing. strojstva

Franje Kuhača 8, 43000 Bjelovar, Telefon: 043/246-999, mob: 098/449-984, mail: kresimir.antulov@gmail.com

| | | | | | | | | | | | |
|------|-------------------------------------|-------------|-----|--------------|-------|------|------|------|------|-------|--------|
| 1663 | UBODNA PLOČICA SU LEE | 79C4-24 | KOM | 2,0 | 16,00 | 0,80 | 0,95 | 0,90 | 0,95 | 10,40 | 20,79 |
| 1664 | UBODNA PLOČICA SU LEE | 79C4 12/13 | KOM | 2,0 | 16,00 | 0,80 | 0,95 | 0,90 | 0,95 | 10,40 | 20,79 |
| 1665 | VALJAK SU LEE | KD-62 | KOM | 4,0 | 3,30 | 0,80 | 0,95 | 0,90 | 0,95 | 2,14 | 8,58 |
| 1666 | OPRUGA SPOJNICE SU LEE | KD-187 | KOM | 2,0 | 16,00 | 0,80 | 0,95 | 0,90 | 0,95 | 10,40 | 20,79 |
| 1667 | KARBONSKE ČETKICE SU LEE RC280 | S-104 | KOM | 59,0 | 2,83 | 0,80 | 0,95 | 0,90 | 0,95 | 1,84 | 108,50 |
| 1668 | KARBONSKE ČETKICE SIRUBA | A915C | KOM | 12,0 | 3,37 | 0,80 | 0,95 | 0,90 | 0,95 | 2,19 | 26,28 |
| 1669 | OPRUGA LIJEVA SU LEE | KD-187 | KOM | 1,0 | 0,60 | 0,80 | 0,95 | 0,90 | 0,95 | 0,39 | 0,39 |
| 1670 | LEŽAJ | YH-935-2533 | KOM | 7,0 | 12,40 | 0,80 | 0,95 | 0,90 | 0,95 | 8,06 | 56,40 |
| 1671 | OSOVINA VALJIČICA | KM5" | KOM | 12,0 | 16,99 | 0,80 | 0,95 | 0,90 | 0,95 | 11,04 | 132,48 |
| 1672 | KARBONSKE ČETKICE 6x9 | SIL541 | KOM | 26,0 | 10,00 | 0,80 | 0,95 | 0,90 | 0,95 | 6,50 | 168,95 |
| 1673 | KARBONSKE ČETKICE 12x4 | S-104 | KOM | 50,0 | 10,00 | 0,80 | 0,95 | 0,90 | 0,95 | 6,50 | 324,90 |
| 1674 | KARBONSKE ČETKICE 65 S KANALICOM | | KOM | 88,0 | 11,20 | 0,80 | 0,95 | 0,90 | 0,95 | 7,28 | 640,44 |
| 1675 | SPOJNICA BRUSA SU LEE RC280 | S-152 | KOM | 1,0 | 6,35 | 0,80 | 0,95 | 0,90 | 0,95 | 4,13 | 4,13 |
| 1676 | MATICA NOŽA RC280 | S-136 | KOM | 2,0 | 4,32 | 0,80 | 0,95 | 0,90 | 0,95 | 2,81 | 5,61 |
| 1677 | VIJAK ZUPČANIKA RED ARROW | YH-935 D528 | KOM | 12,0 | 2,50 | 0,80 | 0,95 | 0,90 | 0,95 | 1,62 | 19,49 |
| 1678 | OSIGURAČ ZUPČANIKA RED ARROW | YH-935 D508 | KOM | 5,0 | 33,83 | 0,80 | 0,95 | 0,90 | 0,95 | 21,98 | 109,91 |
| 1679 | KARBONSKE ČETKICE QUICK STOP 4x3x15 | | KOM | 11,0 | 10,00 | 0,80 | 0,95 | 0,90 | 0,95 | 6,50 | 71,48 |
| 1680 | VIJAK BRUSA ALL STAR | 1011 E50/20 | KOM | 3,0 | 1,20 | 0,80 | 0,95 | 0,90 | 0,95 | 0,78 | 2,34 |
| 1681 | KARBONSKE ČETKICE 6x10 | | KOM | 6,0 | 10,00 | 0,80 | 0,95 | 0,90 | 0,95 | 6,50 | 38,99 |
| 1682 | ROLER NOŽA | | KOM | 11,0 | 13,30 | 0,80 | 0,95 | 0,90 | 0,95 | 8,64 | 95,07 |
| 1683 | VIJAK ALL STAR | SILE50/20 | KOM | 10,0 | 1,20 | 0,80 | 0,95 | 0,90 | 0,95 | 0,78 | 7,80 |
| 1684 | KARBONSKE ČETKICE S KANALICOM 5x4 | | KOM | 108,0 | 10,00 | 0,80 | 0,95 | 0,90 | 0,95 | 6,50 | 701,78 |
| 1685 | KARBONSKE ČETKICE S KANALICOM 4,5x4 | | KOM | 92,0 | 10,00 | 0,80 | 0,95 | 0,90 | 0,95 | 6,50 | 597,82 |
| 1686 | KARBONSKE ČETKICE 4x4 | | KOM | 61,0 | 6,70 | 0,80 | 0,95 | 0,90 | 0,95 | 4,35 | 265,57 |
| 1687 | KARBONSKE ČETKICE 6x8 | | KOM | 3,0 | 6,70 | 0,80 | 0,95 | 0,90 | 0,95 | 4,35 | 13,06 |

Rješenjem Županijskog suda u Bjelovaru o imenovanju br. 4 Su-406/98, od 14.veljače 2017. godine, imenovan za:

„Stalnog sudskog vještaka strojarske struke“

HRVATSKO DRUŠTVO SUDSKIH VJEŠTAKA
STALNI SUDSKI VJEŠTAK STROJARSKE STRUKE

Kresimir Antulov ing. strojarstva

Franje Kuhača 8, 43000 Bjelovar, Telefon: 043/246-999, mob: 098/449-984, mail: kresimir.antulov@gmail.com

| | | | | | | | | | | | |
|------|---|-----------------------|-----|------|-------|------|------|------|------|-------|--------|
| 1688 | KARBONSKE ČETKICE SUPREMA | | KOM | 4,0 | 6,70 | 0,80 | 0,95 | 0,90 | 0,95 | 4,35 | 17,41 |
| 1689 | KARBONSKE ČETKICE GLOBAL | | KOM | 2,0 | 6,70 | 0,80 | 0,95 | 0,90 | 0,95 | 4,35 | 8,71 |
| 1690 | KUČIŠTE MIKROPREKIDAČA ALL STAR | E50/22 | KOM | 1,0 | 12,35 | 0,80 | 0,95 | 0,90 | 0,95 | 8,03 | 8,03 |
| 1691 | GUMB SUPREMA MC | S-1007 | KOM | 5,0 | 2,50 | 0,80 | 0,95 | 0,90 | 0,95 | 1,62 | 8,12 |
| 1692 | VIJAK S MATICOM | M-090 | KOM | 5,0 | 1,75 | 0,80 | 0,95 | 0,90 | 0,95 | 1,14 | 5,69 |
| 1693 | OPRUGA ALL STAR | AS-1008 | KOM | 1,0 | 1,40 | 0,80 | 0,95 | 0,90 | 0,95 | 0,91 | 0,91 |
| 1694 | VIJAK OŠTRICE NOŽA | M-051 | KOM | 16,0 | 1,20 | 0,80 | 0,95 | 0,90 | 0,95 | 0,78 | 12,48 |
| 1695 | VIJAK OŠTRICE NOŽA SU LEE | S-156 | KOM | 6,0 | 1,20 | 0,80 | 0,95 | 0,90 | 0,95 | 0,78 | 4,68 |
| 1696 | OSOVIN EASTMAN | 14701-26 | KOM | 2,0 | 3,90 | 0,80 | 0,95 | 0,90 | 0,95 | 2,53 | 5,07 |
| 1697 | KOMPLET EASTMAN | 820C1-7 | KOM | 2,0 | 2,26 | 0,80 | 0,95 | 0,90 | 0,95 | 1,47 | 2,94 |
| 1698 | PODLOŠKA EASTMAN | SC-150U-105 | KOM | 8,0 | 0,40 | 0,80 | 0,95 | 0,90 | 0,95 | 0,26 | 2,08 |
| 1699 | GUMICA EASTMAN | 209C1 | KOM | 15,0 | 1,60 | 0,80 | 0,95 | 0,90 | 0,95 | 1,04 | 15,60 |
| 1700 | KOMPLET EASTMAN | 820C1-8 | KOM | 2,0 | 28,49 | 0,80 | 0,95 | 0,90 | 0,95 | 18,51 | 37,03 |
| 1701 | VIJAK EASTMAN | 34C10-179 | KOM | 1,0 | 2,75 | 0,80 | 0,95 | 0,90 | 0,95 | 1,79 | 1,79 |
| 1702 | VALJČIĆ NOŽA EASTMAN | 619C1-31 | KOM | 61,0 | 12,95 | 0,80 | 0,95 | 0,90 | 0,95 | 8,41 | 513,31 |
| 1703 | KD-88 DIO ZA KM-550-5 | | KOM | 2,0 | 11,30 | 0,80 | 0,95 | 0,90 | 0,95 | 7,34 | 14,69 |
| 1704 | PRIKLJUČNICA EASTMAN | 508C1-101 + 523C1-101 | KOM | 3,0 | 10,19 | 0,80 | 0,95 | 0,90 | 0,95 | 6,62 | 19,86 |
| 1705 | OSOVINA ŠARKE | KM-M-081 | KOM | 8,0 | 1,45 | 0,80 | 0,95 | 0,90 | 0,95 | 0,94 | 7,54 |
| 1706 | VIJAK STUPA NOŽA KM CLOTH CUTTING | KM U-84 | KOM | 22,0 | 0,60 | 0,80 | 0,95 | 0,90 | 0,95 | 0,39 | 8,58 |
| 1707 | VIJAK PLOČICE STUPA KM CLOTH CUTTING | KM U-87 | KOM | 22,0 | 0,30 | 0,80 | 0,95 | 0,90 | 0,95 | 0,19 | 4,29 |
| 1708 | PODLOŠKA ZA BRAVU NOŽA KM CLOTH CUTTING | KM U-41 | KOM | 8,0 | 0,10 | 0,80 | 0,95 | 0,90 | 0,95 | 0,06 | 0,52 |
| 1709 | VIJKA KM CLOTH CUTTING | KM U-113 | KOM | 10,0 | 0,50 | 0,80 | 0,95 | 0,90 | 0,95 | 0,32 | 3,25 |
| 1710 | VIJAK KM CLOTH CUTTING | KM U-87 | KOM | 10,0 | 0,30 | 0,80 | 0,95 | 0,90 | 0,95 | 0,19 | 1,95 |
| 1711 | ŽICA ZA OTPUŠTANJE NAPETOSTI BROTHER | SB3576001 | KOM | 5,0 | 9,89 | 0,80 | 0,95 | 0,90 | 0,95 | 6,43 | 32,13 |
| 1712 | GUMICA NAMOTAČA | NE 31481.0.11 | KOM | 4,0 | 0,50 | 0,80 | 0,95 | 0,90 | 0,95 | 0,32 | 1,30 |

Rješenjem Županijskog suda u Bjelovaru o imenovanju br. 4 Su-406/98, od 14.veljače 2017. godine, imenovan za:

„Stalnog sudskog vještaka strojarske struke“

HRVATSKO DRUŠTVO SUDSKIH VJEŠTAKA
STALNI SUDSKI VJEŠTAK STROJARSKE STRUKE

Kresimir Antulov ing. strojstva

Franje Kuhača 8, 43000 Bjelovar, Telefon: 043/246-999, mob: 098/449-984, mail: kresimir.antulov@gmail.com

| | | | | | | | | | | | |
|------|----------------------------------|----------------|-----|-------------|-------|------|------|------|------|-------|-------|
| 1713 | GUMICA ŠPULERA DURKOPP | 216-591 | KOM | 7,0 | 3,46 | 0,80 | 0,95 | 0,90 | 0,95 | 2,25 | 15,74 |
| 1714 | GUMICA NAMOTAČA | 2710/8 | KOM | 1,0 | 0,50 | 0,80 | 0,95 | 0,90 | 0,95 | 0,32 | 0,32 |
| 1715 | GUMENI JASTUK ZA MAŠINU | 146003-1-01 | KOM | 11,0 | 5,59 | 0,80 | 0,95 | 0,90 | 0,95 | 3,63 | 39,96 |
| 1716 | ANTIVIBRACIJSKA GUMA MITSUBISHI | MF 70A1 419 | KOM | 10,0 | 0,72 | 0,80 | 0,95 | 0,90 | 0,95 | 0,47 | 4,68 |
| 1717 | PANT METALNI | | KOM | 6,0 | 3,50 | 0,80 | 0,95 | 0,90 | 0,95 | 2,27 | 13,65 |
| 1718 | BRTVA SIRUBA | | KOM | 1,0 | 0,88 | 0,80 | 0,95 | 0,90 | 0,95 | 0,57 | 0,57 |
| 1719 | BRTVA SIRUBA | KC 03 | KOM | 1,0 | 0,88 | 0,80 | 0,95 | 0,90 | 0,95 | 0,57 | 0,57 |
| 1720 | FIKSATOR DONJEG NOŽA DAYANG | XDB-158 | KOM | 3,0 | 4,35 | 0,80 | 0,95 | 0,90 | 0,95 | 2,83 | 8,48 |
| 1721 | KARBONSKE ČETKICE DAYANG | XDB-119 | KOM | 16,0 | 4,34 | 0,80 | 0,95 | 0,90 | 0,95 | 2,82 | 45,12 |
| 1722 | BRTVA ČEONE PLOČE NECCHI 885-100 | 201196-0-00 | KOM | 1,0 | 0,75 | 0,80 | 0,95 | 0,90 | 0,95 | 0,49 | 0,49 |
| 1723 | IZOLATOR UNION SPECIAL | 51295-B | KOM | 22,0 | 4,22 | 0,80 | 0,95 | 0,90 | 0,95 | 2,74 | 60,33 |
| 1724 | ZUPČANIK RED ARROW | YH-935 | KOM | 2,0 | 8,08 | 0,80 | 0,95 | 0,90 | 0,95 | 5,25 | 10,50 |
| 1725 | NEPRENSKA NARUKVICA | U-178 KM KS-EU | KOM | 4,0 | 2,98 | 0,80 | 0,95 | 0,90 | 0,95 | 1,94 | 7,75 |
| 1726 | PREDNJA REMENICA RAVNOG NOŽA | KD-179 | KOM | 9,0 | 15,75 | 0,80 | 0,95 | 0,90 | 0,95 | 10,23 | 92,11 |
| 1727 | PREKIDAČ | KD-20 | KOM | 5,0 | 3,67 | 0,80 | 0,95 | 0,90 | 0,95 | 2,38 | 11,92 |
| 1728 | DONJI NOŽ DAYANG | XDB-151 | KOM | 4,0 | 7,52 | 0,80 | 0,95 | 0,90 | 0,95 | 4,89 | 19,55 |
| 1729 | DONJI NOŽ DAYANG | XDB-160 | KOM | 3,0 | 7,52 | 0,80 | 0,95 | 0,90 | 0,95 | 4,89 | 14,66 |
| 1730 | POKLOPAC ULJA DAYANG | DE90 | KOM | 1,0 | 3,47 | 0,80 | 0,95 | 0,90 | 0,95 | 2,25 | 2,25 |
| 1731 | VIJAK DONJEG NOŽA DAYANG | DE70 | KOM | 1,0 | 2,77 | 0,80 | 0,95 | 0,90 | 0,95 | 1,80 | 1,80 |
| 1732 | VIJAK DAYANG | XDB-159 | KOM | 8,0 | 2,31 | 0,80 | 0,95 | 0,90 | 0,95 | 1,50 | 12,01 |
| 1733 | VIJAK DAYANG | DE20 | KOM | 1,0 | 2,31 | 0,80 | 0,95 | 0,90 | 0,95 | 1,50 | 1,50 |
| 1734 | VIJAK DAYANG | XDB-133 | KOM | 5,0 | 0,85 | 0,80 | 0,95 | 0,90 | 0,95 | 0,55 | 2,76 |
| 1735 | VIJAK DAYANG | XDB-157 | KOM | 11,0 | 0,85 | 0,80 | 0,95 | 0,90 | 0,95 | 0,55 | 6,08 |
| 1736 | VIJAK DAYANG | XDB-161 | KOM | 27,0 | 0,85 | 0,80 | 0,95 | 0,90 | 0,95 | 0,55 | 14,91 |
| 1737 | VIJAK DAYANG | XDB-152 | KOM | 16,0 | 0,85 | 0,80 | 0,95 | 0,90 | 0,95 | 0,55 | 8,84 |

Rješenjem Županijskog suda u Bjelovaru o imenovanju br. 4 Su-406/98, od 14.veljače 2017. godine, imenovan za:

„Stalnog sudskog vještaka strojarske struke“

HRVATSKO DRUŠTVO SUDSKIH VJEŠTAKA
STALNI SUDSKI VJEŠTAK STROJARSKE STRUKE

Kresimir Antulov ing. strojstva

Franje Kuhača 8, 43000 Bjelovar, Telefon: 043/246-999, mob: 098/449-984, mail: kresimir.antulov@gmail.com

| | | | | | | | | | | | |
|------|---------------------------------|------------------|-----|------|-------|------|------|------|------|-------|--------|
| 1738 | VIJAK DAYANG | XDB-149 | KOM | 11,0 | 0,85 | 0,80 | 0,95 | 0,90 | 0,95 | 0,55 | 6,08 |
| 1739 | KUČIŠTE BOBINE JUKI | 228-19650 | KOM | 2,0 | 25,13 | 0,80 | 0,95 | 0,90 | 0,95 | 16,33 | 32,66 |
| 1740 | FILTER ULJA | 20136001 | KOM | 3,0 | 4,57 | 0,80 | 0,95 | 0,90 | 0,95 | 2,97 | 8,91 |
| 1741 | IZOLATOR RIMOLDI | 990296-Z-10 | KOM | 20,0 | 1,04 | 0,80 | 0,95 | 0,90 | 0,95 | 0,68 | 13,52 |
| 1742 | OSOVINA SU LEE | KD-180 | KOM | 8,0 | 16,99 | 0,80 | 0,95 | 0,90 | 0,95 | 11,04 | 88,32 |
| 1743 | KUČIŠTE SU LEE | KD-162 | KOM | 1,0 | 25,13 | 0,80 | 0,95 | 0,90 | 0,95 | 16,33 | 16,33 |
| 1744 | TRANSPORT VALJKA | | KOM | 2,0 | 3,50 | 0,80 | 0,95 | 0,90 | 0,95 | 2,27 | 4,55 |
| 1745 | ROTOR 220V SU LEE | S-120 | KOM | 3,0 | 87,22 | 0,80 | 0,95 | 0,90 | 0,95 | 56,68 | 170,03 |
| 1746 | POKLPOAC W600/UT | 350208 | KOM | 1,0 | 0,50 | 0,80 | 0,95 | 0,90 | 0,95 | 0,32 | 0,32 |
| 1747 | GUMENI IZOLATOR KONUSNI PEGASUS | 205764 | KOM | 7,0 | 2,77 | 0,80 | 0,95 | 0,90 | 0,95 | 1,80 | 12,60 |
| 1748 | GUMENI PANT | 53313.0.1 | KOM | 10,0 | 1,70 | 0,80 | 0,95 | 0,90 | 0,95 | 1,10 | 11,05 |
| 1749 | NOGA POSTOLJA | | KOM | 6,0 | 2,35 | 0,80 | 0,95 | 0,90 | 0,95 | 1,53 | 9,16 |
| 1750 | TREMOSTAT PRODIGY | TR/711-N | KOM | 1,0 | 73,58 | 0,80 | 0,95 | 0,90 | 0,95 | 47,81 | 47,81 |
| 1751 | ŠPULA MALA BROTHER | T8452C-403 | KOM | 2,0 | 7,19 | 0,80 | 0,95 | 0,90 | 0,95 | 4,67 | 9,34 |
| 1752 | UBODNA PLOČICA NECCHI | 9511-0-00 | KOM | 1,0 | 55,00 | 0,80 | 0,95 | 0,90 | 0,95 | 35,74 | 35,74 |
| 1753 | OSOVINA NAMOTAČA DURKOPP | 104-17-0023 | KOM | 2,0 | 38,00 | 0,80 | 0,95 | 0,90 | 0,95 | 24,69 | 49,38 |
| 1754 | ŠTITNIK IGLE NECCHI | | KOM | 10,0 | 1,40 | 0,80 | 0,95 | 0,90 | 0,95 | 0,91 | 9,10 |
| 1755 | PODLOŠKA 0,5mm | | KOM | 2,0 | 0,20 | 0,80 | 0,95 | 0,90 | 0,95 | 0,13 | 0,26 |
| 1756 | GUMENI PANT PFAFF | 91-032805-01-000 | KOM | 1,0 | 2,49 | 0,80 | 0,95 | 0,90 | 0,95 | 1,62 | 1,62 |
| 1757 | ZUBI TRANSPORTA | 15-8550-0 | KOM | 1,0 | 5,10 | 0,80 | 0,95 | 0,90 | 0,95 | 3,31 | 3,31 |
| 1758 | KUČIŠTE GRAJFER | | KOM | 1,0 | 5,31 | 0,80 | 0,95 | 0,90 | 0,95 | 3,45 | 3,45 |
| 1759 | VIJAK JUKI | SD02804015L | KOM | 2,0 | 0,20 | 0,80 | 0,95 | 0,90 | 0,95 | 0,13 | 262,86 |
| 1760 | OPRUGA JUKI | 13110903 | KOM | 2,0 | 3,30 | 0,80 | 0,95 | 0,90 | 0,95 | 2,14 | 4,29 |
| 1761 | OPRUGA | 266-15031-0 | KOM | 12,0 | 0,50 | 0,80 | 0,95 | 0,90 | 0,95 | 0,32 | 3,90 |
| 1762 | PODLOŠKA KONUSNA | | KOM | 3,0 | 0,18 | 0,80 | 0,95 | 0,90 | 0,95 | 0,12 | 0,35 |

Rješenjem Županijskog suda u Bjelovaru o imenovanju br. 4 Su-406/98, od 14.veljače 2017. godine, imenovan za:

„Stalnog sudskog vještaka strojarske struke“

HRVATSKO DRUŠTVO SUDSKIH VJEŠTAKA
STALNI SUDSKI VJEŠTAK STROJARSKE STRUKE

Kresimir Antulov ing. strojarske struke

Franje Kuhača 8, 43000 Bjelovar, Telefon: 043/246-999, mob: 098/449-984, mail: kresimir.antulov@gmail.com

| | | | | | | | | | | | |
|------|---------------------------------------|---------------|-----|------|-------|------|------|------|------|-------|--------|
| 1763 | GUMICA ČEPA JUKI | R01952401-00 | KOM | 5,0 | 3,23 | 0,80 | 0,95 | 0,90 | 0,95 | 2,10 | 10,49 |
| 1764 | STEZALJKA GORNJEG NOŽA UNION SPECIAL | 3951F | KOM | 6,0 | 8,28 | 0,80 | 0,95 | 0,90 | 0,95 | 5,38 | 32,28 |
| 1765 | ZUBI TRANSPORTA KANSAI SPECIAL | 15-8120-0 | KOM | 1,0 | 5,10 | 0,80 | 0,95 | 0,90 | 0,95 | 3,31 | 3,31 |
| 1766 | VIJAK | 87-1280-0 | KOM | 1,0 | 0,50 | 0,80 | 0,95 | 0,90 | 0,95 | 0,32 | 0,32 |
| 1767 | KONUSNA OPRUGA ZATEZNIKA MEKŠA | | KOM | 10,0 | 3,30 | 0,80 | 0,95 | 0,90 | 0,95 | 2,14 | 21,44 |
| 1768 | PERO BOBINE | | KOM | 9,0 | 10,25 | 0,80 | 0,95 | 0,90 | 0,95 | 6,66 | 59,94 |
| 1769 | GUMENI PRSTEN KANSAI SPECIAL | KS-23-9040-0 | KOM | 5,0 | 2,00 | 0,80 | 0,95 | 0,90 | 0,95 | 1,30 | 6,50 |
| 1770 | OPRUGA KANSAI SPECIAL | 05-9610-0 | KOM | 6,0 | 0,70 | 0,80 | 0,95 | 0,90 | 0,95 | 0,45 | 2,73 |
| 1771 | VODILICA CENTRA KANSAI SPECIAL | KS14-3320-0 | KOM | 3,0 | 20,99 | 0,80 | 0,95 | 0,90 | 0,95 | 13,64 | 40,92 |
| 1772 | ŠTIFT OTVARAČA ZATEZNIKA | 188156750 | KOM | 3,0 | 0,88 | 0,80 | 0,95 | 0,90 | 0,95 | 0,57 | 1,72 |
| 1773 | UBODNA PLOČICA | E18NI | KOM | 1,0 | 7,56 | 0,80 | 0,95 | 0,90 | 0,95 | 4,91 | 262,86 |
| 1774 | VIJAK DRŽAČA IGLENJAČE | | KOM | 4,0 | 3,22 | 0,80 | 0,95 | 0,90 | 0,95 | 2,09 | 8,37 |
| 1775 | UBODNA PLOČICA | 127320 | KOM | 3,0 | 39,90 | 0,80 | 0,95 | 0,90 | 0,95 | 25,93 | 77,78 |
| 1776 | VEZIVA RUKA KANSAI SPECIAL | 26-8210-0 | KOM | 2,0 | 8,05 | 0,80 | 0,95 | 0,90 | 0,95 | 5,23 | 10,46 |
| 1777 | PAPUČICA KINGTEX ZA ENDLERICU GARUDAN | PF603052 | KOM | 1,0 | 6,53 | 0,80 | 0,95 | 0,90 | 0,95 | 4,24 | 4,24 |
| 1778 | OTVARAČ PETLJE REECE | 17.0004.9.894 | KOM | 1,0 | 4,85 | 0,80 | 0,95 | 0,90 | 0,95 | 3,15 | 3,15 |
| 1779 | MATICA REECE | 17.0016.1.165 | KOM | 1,0 | 0,50 | 0,80 | 0,95 | 0,90 | 0,95 | 0,32 | 0,32 |
| 1780 | VIJAK REECE | 17.0012.0.226 | KOM | 1,0 | 1,67 | 0,80 | 0,95 | 0,90 | 0,95 | 1,09 | 1,09 |
| 1781 | VIJAK REECE | 17.0012.0.267 | KOM | 1,0 | 1,67 | 0,80 | 0,95 | 0,90 | 0,95 | 1,09 | 1,09 |
| 1782 | VIJAK REECE | 17.0012.0.137 | KOM | 1,0 | 1,67 | 0,80 | 0,95 | 0,90 | 0,95 | 1,09 | 1,09 |
| 1783 | VIJAK REECE | 17.0013.1.420 | KOM | 2,0 | 1,67 | 0,80 | 0,95 | 0,90 | 0,95 | 1,09 | 2,17 |
| 1784 | VIJAK REECE | 17.0012.0.407 | KOM | 2,0 | 1,67 | 0,80 | 0,95 | 0,90 | 0,95 | 1,09 | 2,17 |
| 1785 | OPRUGA REECE | 17.0026.2.077 | KOM | 1,0 | 3,30 | 0,80 | 0,95 | 0,90 | 0,95 | 2,14 | 2,14 |
| 1786 | VIJAK S Odstojnikom REECE | 17.0042.2.216 | KOM | 1,0 | 0,50 | 0,80 | 0,95 | 0,90 | 0,95 | 0,32 | 0,32 |
| 1787 | PUŠKICA REECE | 17.0041.0.550 | KOM | 1,0 | 1,20 | 0,80 | 0,95 | 0,90 | 0,95 | 0,78 | 0,78 |

Rješenjem Županijskog suda u Bjelovaru o imenovanju br. 4 Su-406/98, od 14.veljače 2017. godine, imenovan za:

„Stalnog sudskog vještaka strojarske struke“

HRVATSKO DRUŠTVO SUDSKIH VJEŠTAKA
STALNI SUDSKI VJEŠTAK STROJARSKE STRUKE

Kresimir Antulov ing. strojstva

Franje Kuhača 8, 43000 Bjelovar, Telefon: 043/246-999, mob: 098/449-984, mail: kresimir.antulov@gmail.com

| | | | | | | | | | | | |
|------|-------------------------------------|-----------------|-----|-----|-------|------|------|------|------|-------|--------|
| 1788 | OSIGURAČ REECE | 17.0027.4.045 | KOM | 1,0 | 2,50 | 0,80 | 0,95 | 0,90 | 0,95 | 1,62 | 1,62 |
| 1789 | VIJAK REECE | 17.0082.5.997 | KOM | 4,0 | 0,50 | 0,80 | 0,95 | 0,90 | 0,95 | 0,32 | 1,30 |
| 1790 | JEZIK PEGASUS | 09-009854-49 | KOM | 1,0 | 2,50 | 0,80 | 0,95 | 0,90 | 0,95 | 1,62 | 262,86 |
| 1791 | UBODNA PLOČICA 5,6 YAMATO GARNITURA | UF 2300M-156M | KOM | 1,0 | 16,89 | 0,80 | 0,95 | 0,90 | 0,95 | 10,98 | 10,98 |
| 1792 | VODILICA KONCA RIMOLDI | 141515001 | KOM | 1,0 | 9,21 | 0,80 | 0,95 | 0,90 | 0,95 | 5,98 | 5,98 |
| 1793 | ZUBI TRANSPORTA PFAFF | 47095X4,0 | KOM | 2,0 | 5,50 | 0,80 | 0,95 | 0,90 | 0,95 | 3,57 | 7,15 |
| 1794 | NOŽ SINGER | 55459 | KOM | 1,0 | 4,97 | 0,80 | 0,95 | 0,90 | 0,95 | 3,23 | 3,23 |
| 1795 | NOSAČ NOŽA RIMOLDI | 306220-0-10 | KOM | 1,0 | 16,36 | 0,80 | 0,95 | 0,90 | 0,95 | 10,63 | 10,63 |
| 1796 | GRAJFER YAMATO | 34599 | KOM | 1,0 | 12,00 | 0,80 | 0,95 | 0,90 | 0,95 | 7,80 | 7,80 |
| 1797 | PAPUČICA KANSAI SPECIAL | 2120 | KOM | 1,0 | 6,53 | 0,80 | 0,95 | 0,90 | 0,95 | 4,24 | 4,24 |
| 1798 | PAPUČICA ZAŠTITNA | 151847-0-01 | KOM | 1,0 | 6,53 | 0,80 | 0,95 | 0,90 | 0,95 | 4,24 | 4,24 |
| 1799 | GRAJFER | 95628 | KOM | 8,0 | 12,00 | 0,80 | 0,95 | 0,90 | 0,95 | 7,80 | 62,38 |
| 1800 | NOSAČ GRAJFERA | 310596-2-00 | KOM | 1,0 | 8,00 | 0,80 | 0,95 | 0,90 | 0,95 | 5,20 | 5,20 |
| 1801 | VODILICA KONCA BROTHER | | KOM | 1,0 | 98,00 | 0,80 | 0,95 | 0,90 | 0,95 | 63,68 | 63,68 |
| 1802 | OJNICE | C1404C | KOM | 5,0 | 19,00 | 0,80 | 0,95 | 0,90 | 0,95 | 12,35 | 61,73 |
| 1803 | ČEŠALJ ZA NABIRANJE ZAVJESA WG | | KOM | 5,0 | 3,45 | 0,80 | 0,95 | 0,90 | 0,95 | 2,24 | 11,21 |
| 1804 | STEZALJKA IGLE UNION SPECIAL | US52818-8 | KOM | 1,0 | 48,57 | 0,80 | 0,95 | 0,90 | 0,95 | 31,56 | 262,86 |
| 1805 | NOSAČ ŠTITNIKA IGLE PEGASUS | 204783 | KOM | 3,0 | 8,36 | 0,80 | 0,95 | 0,90 | 0,95 | 5,43 | 16,30 |
| 1806 | NOSAČ IGLE LIJEVI | B1402-526-DAL-A | KOM | 1,0 | 1,44 | 0,80 | 0,95 | 0,90 | 0,95 | 0,94 | 0,94 |
| 1807 | NOSAČ IGLE DESNI | B1402-526-DAR-A | KOM | 1,0 | 1,44 | 0,80 | 0,95 | 0,90 | 0,95 | 0,94 | 0,94 |
| 1808 | ŠTITNIK IGLE JUKI | 118-90605 | KOM | 9,0 | 1,40 | 0,80 | 0,95 | 0,90 | 0,95 | 0,91 | 8,19 |
| 1809 | ZUBI TRANSPORTA PEGASUS | 204674 | KOM | 1,0 | 8,00 | 0,80 | 0,95 | 0,90 | 0,95 | 5,20 | 5,20 |
| 1810 | PAPUČICA | 101-57055-5 | KOM | 1,0 | 17,20 | 0,80 | 0,95 | 0,90 | 0,95 | 11,18 | 11,18 |
| 1811 | PAPUČICA | B1524-512-M 5/8 | KOM | 1,0 | 17,20 | 0,80 | 0,95 | 0,90 | 0,95 | 11,18 | 11,18 |
| 1812 | NOSAČ IGLE | 118-70359 | KOM | 4,0 | 3,76 | 0,80 | 0,95 | 0,90 | 0,95 | 2,44 | 9,77 |

Rješenjem Županijskog suda u Bjelovaru o imenovanju br. 4 Su-406/98, od 14.veljače 2017. godine, imenovan za:

„Stalnog sudskog vještaka strojarske struke“

HRVATSKO DRUŠTVO SUDSKIH VJEŠTAKA
STALNI SUDSKI VJEŠTAK STROJARSKE STRUKE

Kresimir Antulov ing. strojarstva

Franje Kuhača 8, 43000 Bjelovar, Telefon: 043/246-999, mob: 098/449-984, mail: kresimir.antulov@gmail.com

| | | | | | | | | | | | |
|------|--------------------------------|----------------|-----|------|-------|------|------|------|------|-------|--------|
| 1813 | PRSTEN JUKI | 135-15309 | KOM | 3,0 | 9,99 | 0,80 | 0,95 | 0,90 | 0,95 | 6,49 | 19,47 |
| 1814 | POMOČNI ZUB | 118874 | KOM | 8,0 | 7,20 | 0,80 | 0,95 | 0,90 | 0,95 | 4,68 | 37,43 |
| 1815 | GARNITURA F007 6,4mm SIRUBA | | KOM | 1,0 | 16,10 | 0,80 | 0,95 | 0,90 | 0,95 | 10,46 | 10,46 |
| 1816 | DVOIGLA SET 3/4 GARUDAN | LP9226LH | KOM | 1,0 | 2,45 | 0,80 | 0,95 | 0,90 | 0,95 | 1,59 | 1,59 |
| 1817 | ZUBI TRANSPORTA YAMATO | 33344 | KOM | 1,0 | 5,50 | 0,80 | 0,95 | 0,90 | 0,95 | 3,57 | 3,57 |
| 1818 | GUMA ZA ČOŠAK PFAFF | 91-032808-45 | KOM | 4,0 | 3,30 | 0,80 | 0,95 | 0,90 | 0,95 | 2,14 | 8,58 |
| 1819 | VIJAK ZA ŠARKE | SD-0720801-TH | KOM | 3,0 | 1,50 | 0,80 | 0,95 | 0,90 | 0,95 | 0,97 | 2,92 |
| 1820 | ZUBI TRANSPORTA PREDNJI YAMATO | 33343 | KOM | 1,0 | 6,20 | 0,80 | 0,95 | 0,90 | 0,95 | 4,03 | 4,03 |
| 1821 | ZUPČANIK OTVARAČA ŠTEPERICE | B1816-512-0A0 | KOM | 1,0 | 38,79 | 0,80 | 0,95 | 0,90 | 0,95 | 25,21 | 262,86 |
| 1822 | VIJAK JUKI | SS-2060210SP | KOM | 18,0 | 0,50 | 0,80 | 0,95 | 0,90 | 0,95 | 0,32 | 5,85 |
| 1823 | NOŽ JUKI | B14118-804-000 | KOM | 1,0 | 6,00 | 0,80 | 0,95 | 0,90 | 0,95 | 3,90 | 3,90 |
| 1824 | NOSAČ IGLE | KG-131 | KOM | 1,0 | 3,76 | 0,80 | 0,95 | 0,90 | 0,95 | 2,44 | 2,44 |
| 1825 | ZUBI TRANSPORTA JUKI | 118852 | KOM | 1,0 | 7,10 | 0,80 | 0,95 | 0,90 | 0,95 | 4,61 | 4,61 |
| 1826 | GRAJFER | 1870047 | KOM | 1,0 | 5,00 | 0,80 | 0,95 | 0,90 | 0,95 | 3,25 | 3,25 |
| 1827 | DRŽ IGLE S VODILICOM | | KOM | 1,0 | 8,00 | 0,80 | 0,95 | 0,90 | 0,95 | 5,20 | 5,20 |
| 1828 | PAPUČICA YAMATO | 2100123 | KOM | 1,0 | 17,20 | 0,80 | 0,95 | 0,90 | 0,95 | 11,18 | 11,18 |
| 1829 | VODILICA KONCA | 32962 | KOM | 1,0 | 5,00 | 0,80 | 0,95 | 0,90 | 0,95 | 3,25 | 3,25 |
| 1830 | GRAJFER | 144543 | KOM | 10,0 | 12,00 | 0,80 | 0,95 | 0,90 | 0,95 | 7,80 | 77,98 |
| 1831 | POLUGA VIPERA | 135-09955 | KOM | 3,0 | 1,32 | 0,80 | 0,95 | 0,90 | 0,95 | 0,86 | 2,57 |
| 1832 | OSNICA JUKI | 137-35956 | KOM | 5,0 | 19,00 | 0,80 | 0,95 | 0,90 | 0,95 | 12,35 | 61,73 |
| 1833 | VIJAK OKRETNOG NOŽA JUKI | SD0500095-TH | KOM | 9,0 | 0,50 | 0,80 | 0,95 | 0,90 | 0,95 | 0,32 | 2,92 |
| 1834 | UBODNA PLOČICA MAUSER | 96-706010-05 | KOM | 1,0 | 55,00 | 0,80 | 0,95 | 0,90 | 0,95 | 35,74 | 35,74 |
| 1835 | NOSAČ IGLE MAUSER | 96-7020041-4,5 | KOM | 1,0 | 7,00 | 0,80 | 0,95 | 0,90 | 0,95 | 4,55 | 262,86 |
| 1836 | UBODNA PLOČICA | 202617 | KOM | 1,0 | 55,00 | 0,80 | 0,95 | 0,90 | 0,95 | 35,74 | 35,74 |
| 1837 | UBODNA PLOČICA | 205233 | KOM | 1,0 | 55,00 | 0,80 | 0,95 | 0,90 | 0,95 | 35,74 | 35,74 |

Rješenjem Županijskog suda u Bjelovaru o imenovanju br. 4 Su-406/98, od 14.veljače 2017. godine, imenovan za:

„Stalnog sudskog vještaka strojarске struke“

HRVATSKO DRUŠTVO SUDSKIH VJEŠTAKA
STALNI SUDSKI VJEŠTAK STROJARSKE STRUKE

Kresimir Antulov ing. strojarstva

Franje Kuhača 8, 43000 Bjelovar, Telefon: 043/246-999, mob: 098/449-984, mail: kresimir.antulov@gmail.com

| | | | | | | | | | | | |
|------|------------------------|----------------------|-----|-----|-------|------|------|------|------|-------|--------|
| 1838 | UBODNA PLOČICA RIMOLDI | 29.78.114 | KOM | 1,0 | 55,00 | 0,80 | 0,95 | 0,90 | 0,95 | 35,74 | 35,74 |
| 1839 | UBODNA PLOČICA YAMATO | Y36570 | KOM | 1,0 | 55,00 | 0,80 | 0,95 | 0,90 | 0,95 | 35,74 | 35,74 |
| 1840 | UBODNA PLOČICA JUKI | R4508H0DD00 | KOM | 1,0 | 24,00 | 0,80 | 0,95 | 0,90 | 0,95 | 15,60 | 15,60 |
| 1841 | UBODNA PLOČICA BROTHER | 146508-0-01 (S01773) | KOM | 1,0 | 27,00 | 0,80 | 0,95 | 0,90 | 0,95 | 17,54 | 17,54 |
| 1842 | UBODNA PLOČICA | S01775 | KOM | 1,0 | 25,00 | 0,80 | 0,95 | 0,90 | 0,95 | 16,25 | 16,25 |
| 1843 | GRAJFER SINGER | 175085 | KOM | 1,0 | 4,00 | 0,80 | 0,95 | 0,90 | 0,95 | 2,60 | 2,60 |
| 1844 | GRAJFER RIMOLDI | 206208 | KOM | 1,0 | 15,50 | 0,80 | 0,95 | 0,90 | 0,95 | 10,07 | 10,07 |
| 1845 | ŠTITNIK IGLE JUKI | 11890506 | KOM | 1,0 | 4,00 | 0,80 | 0,95 | 0,90 | 0,95 | 2,60 | 2,60 |
| 1846 | GRAJFER YAMATO | 69084 | KOM | 1,0 | 9,50 | 0,80 | 0,95 | 0,90 | 0,95 | 6,17 | 6,17 |
| 1847 | GRAJFER BROTHER | S20422-0-01A | KOM | 1,0 | 9,50 | 0,80 | 0,95 | 0,90 | 0,95 | 6,17 | 6,17 |
| 1848 | GRAJFER | 110737-001 | KOM | 1,0 | 9,50 | 0,80 | 0,95 | 0,90 | 0,95 | 6,17 | 6,17 |
| 1849 | GRAJFER KANSAI SPECIAL | 52107 | KOM | 1,0 | 20,00 | 0,80 | 0,95 | 0,90 | 0,95 | 13,00 | 13,00 |
| 1850 | GRAJFER PEGASUS | 204703 | KOM | 1,0 | 12,50 | 0,80 | 0,95 | 0,90 | 0,95 | 8,12 | 8,12 |
| 1851 | GRAJFER SINGER | 487027 | KOM | 1,0 | 4,00 | 0,80 | 0,95 | 0,90 | 0,95 | 2,60 | 2,60 |
| 1852 | GRAJFER BROTHER | 11392E-001 | KOM | 1,0 | 9,50 | 0,80 | 0,95 | 0,90 | 0,95 | 6,17 | 262,86 |
| 1853 | GRAJFER BROTHER | 110736-001 | KOM | 1,0 | 9,50 | 0,80 | 0,95 | 0,90 | 0,95 | 6,17 | 6,17 |
| 1854 | GRAJFER YAMATO | Y34617 | KOM | 1,0 | 9,50 | 0,80 | 0,95 | 0,90 | 0,95 | 6,17 | 6,17 |
| 1855 | GRAJFER SINGER | 101931 | KOM | 2,0 | 4,00 | 0,80 | 0,95 | 0,90 | 0,95 | 2,60 | 5,20 |
| 1856 | GRAJFER PEGASUS | 91-172797-05 | KOM | 1,0 | 12,50 | 0,80 | 0,95 | 0,90 | 0,95 | 8,12 | 8,12 |
| 1857 | GRAJFER | 318164-000 | KOM | 1,0 | 25,00 | 0,80 | 0,95 | 0,90 | 0,95 | 16,25 | 16,25 |
| 1858 | GRAJFER | 52800 (52845A) | KOM | 3,0 | 25,00 | 0,80 | 0,95 | 0,90 | 0,95 | 16,25 | 48,74 |
| 1859 | GRAJFER | 91-172797-05 | KOM | 2,0 | 25,00 | 0,80 | 0,95 | 0,90 | 0,95 | 16,25 | 32,49 |
| 1860 | GRAJFER | 204703 | KOM | 1,0 | 25,00 | 0,80 | 0,95 | 0,90 | 0,95 | 16,25 | 16,25 |
| 1861 | GRAJFER JUKI | 115-44905 | KOM | 1,0 | 7,50 | 0,80 | 0,95 | 0,90 | 0,95 | 4,87 | 4,87 |
| 1862 | GRAJFER SINGER | 106473 | KOM | 1,0 | 4,00 | 0,80 | 0,95 | 0,90 | 0,95 | 2,60 | 2,60 |

Rješenjem Županijskog suda u Bjelovaru o imenovanju br. 4 Su-406/98, od 14.veljače 2017. godine, imenovan za:

„Stalnog sudskog vještaka strojarske struke“

HRVATSKO DRUŠTVO SUDSKIH VJEŠTAKA
STALNI SUDSKI VJEŠTAK STROJARSKE STRUKE

Kresimir Antulov ing. strojstva

Franje Kuhača 8, 43000 Bjelovar, Telefon: 043/246-999, mob: 098/449-984, mail: kresimir.antulov@gmail.com

| | | | | | | | | | | | |
|------|-----------------------|---------------|-----|------|-------|------|------|------|------|-------|--------|
| 1863 | GRAJFER YAMATO | 35253 | KOM | 1,0 | 9,50 | 0,80 | 0,95 | 0,90 | 0,95 | 6,17 | 6,17 |
| 1864 | GRAJFER | 95587 | KOM | 10,0 | 25,00 | 0,80 | 0,95 | 0,90 | 0,95 | 16,25 | 162,45 |
| 1865 | GRAJFER STROBEL | 187-0004 | KOM | 1,0 | 15,50 | 0,80 | 0,95 | 0,90 | 0,95 | 10,07 | 10,07 |
| 1866 | GRAJFER | 118294 | KOM | 1,0 | 25,00 | 0,80 | 0,95 | 0,90 | 0,95 | 16,25 | 262,86 |
| 1867 | GRAJFER SINGER | 164045 | KOM | 1,0 | 4,00 | 0,80 | 0,95 | 0,90 | 0,95 | 2,60 | 2,60 |
| 1868 | GRAJFER PFAFF | 91-172797 | KOM | 1,0 | 12,00 | 0,80 | 0,95 | 0,90 | 0,95 | 7,80 | 7,80 |
| 1869 | GRAJFER JUKI | 118294 | KOM | 2,0 | 7,50 | 0,80 | 0,95 | 0,90 | 0,95 | 4,87 | 9,75 |
| 1870 | GRRF YAMATO | 32416 | KOM | 2,0 | 9,50 | 0,80 | 0,95 | 0,90 | 0,95 | 6,17 | 12,35 |
| 1871 | ŠTITNIK IGLE JUKI | B2315-380-000 | KOM | 5,0 | 1,50 | 0,80 | 0,95 | 0,90 | 0,95 | 0,97 | 4,87 |
| 1872 | ŠTITNIK IGLE JUKI | 115-673 | KOM | 2,0 | 1,50 | 0,80 | 0,95 | 0,90 | 0,95 | 0,97 | 1,95 |
| 1873 | GRAJFER STROBEL | 187053 | KOM | 1,0 | 15,50 | 0,80 | 0,95 | 0,90 | 0,95 | 10,07 | 10,07 |
| 1874 | GRAJFER JUKI | 118-16006 | KOM | 5,0 | 7,50 | 0,80 | 0,95 | 0,90 | 0,95 | 4,87 | 24,37 |
| 1875 | GRAJFER UNION SPECIAL | 08M-18 | KOM | 1,0 | 22,00 | 0,80 | 0,95 | 0,90 | 0,95 | 14,30 | 14,30 |
| 1876 | GRAJFER UNION SPECIAL | 80608A | KOM | 1,0 | 22,00 | 0,80 | 0,95 | 0,90 | 0,95 | 14,30 | 14,30 |
| 1877 | GRAJFER UNION SPECIAL | U.GH | KOM | 1,0 | 22,00 | 0,80 | 0,95 | 0,90 | 0,95 | 14,30 | 14,30 |
| 1878 | GRAJFER DURKOPP | 557-557614 | KOM | 1,0 | 7,50 | 0,80 | 0,95 | 0,90 | 0,95 | 4,87 | 4,87 |
| 1879 | GRAJFER UNION SPECIAL | US-33709C | KOM | 2,0 | 22,00 | 0,80 | 0,95 | 0,90 | 0,95 | 14,30 | 28,59 |
| 1880 | GRAJFER YAMATO | Y2M37 | KOM | 1,0 | 9,50 | 0,80 | 0,95 | 0,90 | 0,95 | 6,17 | 6,17 |
| 1881 | GRAJFER SINGER | 139057 | KOM | 1,0 | 4,00 | 0,80 | 0,95 | 0,90 | 0,95 | 2,60 | 2,60 |
| 1882 | GRAJFER STROBEL | 1870004 | KOM | 1,0 | 15,50 | 0,80 | 0,95 | 0,90 | 0,95 | 10,07 | 10,07 |
| 1883 | GRAJFER YAMATO | 35255 | KOM | 1,0 | 9,50 | 0,80 | 0,95 | 0,90 | 0,95 | 6,17 | 262,86 |
| 1884 | GRAJFER YAMATO | 35254 | KOM | 1,0 | 9,50 | 0,80 | 0,95 | 0,90 | 0,95 | 6,17 | 6,17 |
| 1885 | GRAJFER UNION SPECIAL | 2008Q | KOM | 1,0 | 22,00 | 0,80 | 0,95 | 0,90 | 0,95 | 14,30 | 14,30 |
| 1886 | GRAJFER SIRUBA | KM05 | KOM | 1,0 | 10,50 | 0,80 | 0,95 | 0,90 | 0,95 | 6,82 | 6,82 |
| 1887 | GRAJFER JUKI | 115-44806 | KOM | 1,0 | 7,50 | 0,80 | 0,95 | 0,90 | 0,95 | 4,87 | 4,87 |

Rješenjem Županijskog suda u Bjelovaru o imenovanju br. 4 Su-406/98, od 14.veljače 2017. godine, imenovan za:

„Stalnog sudskog vještaka strojarske struke“

HRVATSKO DRUŠTVO SUDSKIH VJEŠTAKA
STALNI SUDSKI VJEŠTAK STROJARSKE STRUKE

Kresimir Antulov ing. strojstva

Franje Kuhača 8, 43000 Bjelovar, Telefon: 043/246-999, mob: 098/449-984, mail: kresimir.antulov@gmail.com

| | | | | | | | | | | | |
|------|---------------------------------------|----------------|-----|------|-------|------|------|------|------|-------|--------|
| 1888 | GRAJFER JUKI | 118884 | KOM | 1,0 | 7,50 | 0,80 | 0,95 | 0,90 | 0,95 | 4,87 | 4,87 |
| 1889 | GRAJFER BROTHER | S20424-001.B | KOM | 1,0 | 15,50 | 0,80 | 0,95 | 0,90 | 0,95 | 10,07 | 10,07 |
| 1890 | GRAJFER MAUSER | 96-712082-05 | KOM | 3,0 | 12,00 | 0,80 | 0,95 | 0,90 | 0,95 | 7,80 | 23,39 |
| 1891 | GRAJFER STROBEL | 187028 | KOM | 2,0 | 15,50 | 0,80 | 0,95 | 0,90 | 0,95 | 10,07 | 20,14 |
| 1892 | GRAJFER STROBEL | 566417 | KOM | 1,0 | 15,50 | 0,80 | 0,95 | 0,90 | 0,95 | 10,07 | 10,07 |
| 1893 | VIJAK JUKI | SD-0530221-SP | KOM | 5,0 | 2,50 | 0,80 | 0,95 | 0,90 | 0,95 | 1,62 | 8,12 |
| 1894 | VIJAK UBODNA PLOČICE IBERDEKER YAMATO | 9142 | KOM | 6,0 | 2,50 | 0,80 | 0,95 | 0,90 | 0,95 | 1,62 | 9,75 |
| 1895 | MATICA PRITISKAČA PLETIVA DURKOPP | | KOM | 1,0 | 1,20 | 0,80 | 0,95 | 0,90 | 0,95 | 0,78 | 0,78 |
| 1896 | TRANSPORT | 962-0330-00 | KOM | 1,0 | 3,50 | 0,80 | 0,95 | 0,90 | 0,95 | 2,27 | 2,27 |
| 1897 | ŠTITNIK IGLE | 204781 | KOM | 2,0 | 2,70 | 0,80 | 0,95 | 0,90 | 0,95 | 1,75 | 262,86 |
| 1898 | VIJAK | N10989F | KOM | 10,0 | 2,50 | 0,80 | 0,95 | 0,90 | 0,95 | 1,62 | 16,25 |
| 1899 | LEŽAK IGLIČASTI | 31321.0.01 | KOM | 1,0 | 10,00 | 0,80 | 0,95 | 0,90 | 0,95 | 6,50 | 6,50 |
| 1900 | BRUS fi70 (RUPA 10mm) | | KOM | 2,0 | 14,94 | 0,80 | 0,95 | 0,90 | 0,95 | 9,71 | 19,42 |
| 1901 | GUMA ZA ČOŠAK | MF70A0419 | KOM | 10,0 | 1,24 | 0,80 | 0,95 | 0,90 | 0,95 | 0,81 | 8,06 |
| 1902 | ZAULJIVAČ | NE154498.0.0 | KOM | 5,0 | 1,25 | 0,80 | 0,95 | 0,90 | 0,95 | 0,81 | 4,06 |
| 1903 | TRANSPORT NECCHI | 956492-0-00 | KOM | 5,0 | 3,50 | 0,80 | 0,95 | 0,90 | 0,95 | 2,27 | 11,37 |
| 1904 | GRAJFER | 2515 (SIL3866) | KOM | 1,0 | 15,50 | 0,80 | 0,95 | 0,90 | 0,95 | 10,07 | 10,07 |
| 1905 | UBODNA PLOČICA | 951092 | KOM | 4,0 | 39,90 | 0,80 | 0,95 | 0,90 | 0,95 | 25,93 | 103,71 |
| 1906 | PAPUČICA | N920 | KOM | 1,0 | 17,20 | 0,80 | 0,95 | 0,90 | 0,95 | 11,18 | 11,18 |
| 1907 | OSOVINA | SIL-B266/14 | KOM | 3,0 | 92,00 | 0,80 | 0,95 | 0,90 | 0,95 | 59,78 | 179,34 |
| 1908 | GRAJFER RIMOLDI | 202095011 | KOM | 1,0 | 15,50 | 0,80 | 0,95 | 0,90 | 0,95 | 10,07 | 10,07 |
| 1909 | VODILICA | NE221120.0.00 | KOM | 2,0 | 3,00 | 0,80 | 0,95 | 0,90 | 0,95 | 1,95 | 3,90 |
| 1910 | IZVLAKAČ KONCA | 314.4.00 | KOM | 1,0 | 2,10 | 0,80 | 0,95 | 0,90 | 0,95 | 1,36 | 1,36 |
| 1911 | VIJAK | NE745095.2.00 | KOM | 5,0 | 1,50 | 0,80 | 0,95 | 0,90 | 0,95 | 0,97 | 4,87 |
| 1912 | UBODNA PLOČICA PEGASUS NECCHI | 205325 | KOM | 1,0 | 27,00 | 0,80 | 0,95 | 0,90 | 0,95 | 17,54 | 17,54 |

Rješenjem Županijskog suda u Bjelovaru o imenovanju br. 4 Su-406/98, od 14.veljače 2017. godine, imenovan za:

„Stalnog sudskog vještaka strojarske struke“

HRVATSKO DRUŠTVO SUDSKIH VJEŠTAKA
STALNI SUDSKI VJEŠTAK STROJARSKE STRUKE

Kresimir Antulov ing. strojarske struke

Franje Kuhača 8, 43000 Bjelovar, Telefon: 043/246-999, mob: 098/449-984, mail: kresimir.antulov@gmail.com

| | | | | | | | | | | | |
|------|----------------------------------|-----------------------|-----|-----|-------|------|------|------|------|-------|--------|
| 1913 | UBODNA PLOČICA | 801056 (323204941) | KOM | 1,0 | 24,00 | 0,80 | 0,95 | 0,90 | 0,95 | 15,60 | 15,60 |
| 1914 | ZUBI TRANSPORTA | 830080 | KOM | 1,0 | 6,10 | 0,80 | 0,95 | 0,90 | 0,95 | 3,96 | 262,86 |
| 1915 | BOBINA NECCHI | 971723-4-00 | KOM | 1,0 | 19,90 | 0,80 | 0,95 | 0,90 | 0,95 | 12,93 | 12,93 |
| 1916 | GRAJFER RIMOLDI | 302057-0-13 | KOM | 1,0 | 15,50 | 0,80 | 0,95 | 0,90 | 0,95 | 10,07 | 10,07 |
| 1917 | VIJAK | NE141544.001 | KOM | 1,0 | 1,50 | 0,80 | 0,95 | 0,90 | 0,95 | 0,97 | 0,97 |
| 1918 | NOŽ PFAFF | 91-132558-05 | KOM | 1,0 | 6,00 | 0,80 | 0,95 | 0,90 | 0,95 | 3,90 | 3,90 |
| 1919 | OJNICA | 201315.5.01 | KOM | 1,0 | 19,00 | 0,80 | 0,95 | 0,90 | 0,95 | 12,35 | 12,35 |
| 1920 | VIJAK | 005229 | KOM | 2,0 | 2,50 | 0,80 | 0,95 | 0,90 | 0,95 | 1,62 | 3,25 |
| 1921 | PAPUČICA PFAFF | 51772 | KOM | 1,0 | 5,00 | 0,80 | 0,95 | 0,90 | 0,95 | 3,25 | 3,25 |
| 1922 | PAPUČICA PFAFF | 51792 | KOM | 1,0 | 17,20 | 0,80 | 0,95 | 0,90 | 0,95 | 11,18 | 11,18 |
| 1923 | PAPUČICA | 55982 | KOM | 1,0 | 17,20 | 0,80 | 0,95 | 0,90 | 0,95 | 11,18 | 11,18 |
| 1924 | LISNATA OPRUGA | KS06-4120-0 | KOM | 4,0 | 12,55 | 0,80 | 0,95 | 0,90 | 0,95 | 8,15 | 32,62 |
| 1925 | GRAJFER | 158056 | KOM | 2,0 | 25,00 | 0,80 | 0,95 | 0,90 | 0,95 | 16,25 | 32,49 |
| 1926 | LEŽAJ | NE31520001 | KOM | 6,0 | 7,68 | 0,80 | 0,95 | 0,90 | 0,95 | 4,99 | 29,94 |
| 1927 | OPRUGA KVAČILA MOTORA | AB2625 | KOM | 5,0 | 3,85 | 0,80 | 0,95 | 0,90 | 0,95 | 2,50 | 12,51 |
| 1928 | GRAJFER | 204314A | KOM | 1,0 | 25,00 | 0,80 | 0,95 | 0,90 | 0,95 | 16,25 | 262,86 |
| 1929 | PAPUČICA | Y61934-3 | KOM | 1,0 | 17,20 | 0,80 | 0,95 | 0,90 | 0,95 | 11,18 | 11,18 |
| 1930 | UT3DP | 205326 | KOM | 1,0 | 7,20 | 0,80 | 0,95 | 0,90 | 0,95 | 4,68 | 4,68 |
| 1931 | OSOSVINA ZATEZNIKA S MATICOM | SIL59716 | KOM | 3,0 | 2,30 | 0,80 | 0,95 | 0,90 | 0,95 | 1,49 | 4,48 |
| 1932 | VODILICA | 560054 | KOM | 1,0 | 3,00 | 0,80 | 0,95 | 0,90 | 0,95 | 1,95 | 1,95 |
| 1933 | MATICA REGULATORA BODA PLASTIČNA | NE101610-0-00 | KOM | 1,0 | 3,05 | 0,80 | 0,95 | 0,90 | 0,95 | 1,98 | 1,98 |
| 1934 | PAPUČICA | AB1820/1 (61070-0-00) | KOM | 3,0 | 17,20 | 0,80 | 0,95 | 0,90 | 0,95 | 11,18 | 33,53 |
| 1935 | ŠTITNIK IGLE | 5323204521 | KOM | 1,0 | 2,70 | 0,80 | 0,95 | 0,90 | 0,95 | 1,75 | 1,75 |
| 1936 | PAPUČICA NECCHI | NE323204454 | KOM | 1,0 | 17,20 | 0,80 | 0,95 | 0,90 | 0,95 | 11,18 | 11,18 |
| 1937 | ZUBI TRANSPORTA | 15-8440-0 | KOM | 5,0 | 5,10 | 0,80 | 0,95 | 0,90 | 0,95 | 3,31 | 16,57 |

Rješenjem Županijskog suda u Bjelovaru o imenovanju br. 4 Su-406/98, od 14.veljače 2017. godine, imenovan za:

„Stalnog sudskog vještaka strojarske struke“

HRVATSKO DRUŠTVO SUDSKIH VJEŠTAKA
STALNI SUDSKI VJEŠTAK STROJARSKE STRUKE

Kresimir Antulov ing. strojarske struke

Franje Kuhača 8, 43000 Bjelovar, Telefon: 043/246-999, mob: 098/449-984, mail: kresimir.antulov@gmail.com

| | | | | | | | | | | | |
|------|----------------------------|--------------|-----|------|-------|------|------|------|------|-------|--------|
| 1938 | LEŽAJ IGLIČASTI NECCHI | NE31321001-2 | KOM | 2,0 | 10,00 | 0,80 | 0,95 | 0,90 | 0,95 | 6,50 | 13,00 |
| 1939 | GRAJFER SINGER | 32820 | KOM | 1,0 | 4,00 | 0,80 | 0,95 | 0,90 | 0,95 | 2,60 | 2,60 |
| 1940 | OSOVINA NAMOTAČA NECCHI | 233127.0.21 | KOM | 4,0 | 2,30 | 0,80 | 0,95 | 0,90 | 0,95 | 1,49 | 5,98 |
| 1941 | NOŽ KURIS BOM60 | 9840 | KOM | 4,0 | 7,20 | 0,80 | 0,95 | 0,90 | 0,95 | 4,68 | 18,71 |
| 1942 | GRAJFER YAMATO | 32541 | KOM | 1,0 | 9,50 | 0,80 | 0,95 | 0,90 | 0,95 | 6,17 | 6,17 |
| 1943 | ZUBI NECCHI | 951109 | KOM | 1,0 | 5,10 | 0,80 | 0,95 | 0,90 | 0,95 | 3,31 | 3,31 |
| 1944 | UBODNA PLOČICA NECCHI | 961315 | KOM | 2,0 | 50,00 | 0,80 | 0,95 | 0,90 | 0,95 | 32,49 | 64,98 |
| 1945 | UBODNA PLOČICA PEGASUS | 257018B56 | KOM | 1,0 | 45,00 | 0,80 | 0,95 | 0,90 | 0,95 | 29,24 | 262,86 |
| 1946 | NOŽ GORNJI PEGASUS | 204835-CT | KOM | 4,0 | 6,00 | 0,80 | 0,95 | 0,90 | 0,95 | 3,90 | 15,60 |
| 1947 | OSOVINICA | NE201697.4 | KOM | 1,0 | 2,30 | 0,80 | 0,95 | 0,90 | 0,95 | 1,49 | 1,49 |
| 1948 | VIJAK OJNICE | NE121399.0 | KOM | 2,0 | 0,50 | 0,80 | 0,95 | 0,90 | 0,95 | 0,32 | 0,65 |
| 1949 | NOŽ GORNJI PEGASUS | 204152 | KOM | 3,0 | 1,80 | 0,80 | 0,95 | 0,90 | 0,95 | 1,17 | 3,51 |
| 1950 | POLUGA GRAJFER PEGASUS | 204055B | KOM | 2,0 | 41,40 | 0,80 | 0,95 | 0,90 | 0,95 | 26,90 | 53,80 |
| 1951 | ZUBI TRANSPORTA | 9510910 | KOM | 3,0 | 5,50 | 0,80 | 0,95 | 0,90 | 0,95 | 3,57 | 10,72 |
| 1952 | GRAJFER RIMOLDI | 302055-0-10 | KOM | 1,0 | 20,00 | 0,80 | 0,95 | 0,90 | 0,95 | 13,00 | 13,00 |
| 1953 | NOŽ VALOVITI KURIS | 15106 | KOM | 1,0 | 6,70 | 0,80 | 0,95 | 0,90 | 0,95 | 4,35 | 4,35 |
| 1954 | NOŽ KURIS 6" | 15383 | KOM | 1,0 | 9,40 | 0,80 | 0,95 | 0,90 | 0,95 | 6,11 | 6,11 |
| 1955 | NOŽ KURIS 7" | 15382 | KOM | 5,0 | 8,85 | 0,80 | 0,95 | 0,90 | 0,95 | 5,75 | 28,75 |
| 1956 | FITILJ ZA PODMAZIVANJE 3mm | | KOM | 15,0 | 1,19 | 0,80 | 0,95 | 0,90 | 0,95 | 0,77 | 11,60 |
| 1957 | FITILJ ZA PODMAZIVANJE 5mm | | KOM | 5,0 | 1,19 | 0,80 | 0,95 | 0,90 | 0,95 | 0,77 | 3,87 |
| 1958 | UBODNA PLOČICA PFAFF | 91-058188-05 | KOM | 1,0 | 25,00 | 0,80 | 0,95 | 0,90 | 0,95 | 16,25 | 16,25 |
| 1959 | ZUBI TRANSPORTA | SIL555 | KOM | 4,0 | 5,00 | 0,80 | 0,95 | 0,90 | 0,95 | 3,25 | 262,86 |
| 1960 | UBODNA PLOČICA RIMOLDI | 204864-0-13 | KOM | 1,0 | 20,00 | 0,80 | 0,95 | 0,90 | 0,95 | 13,00 | 13,00 |
| 1961 | UBODNA PLOČICA SINGER | 164267 | KOM | 1,0 | 24,00 | 0,80 | 0,95 | 0,90 | 0,95 | 15,60 | 15,60 |
| 1962 | TRANSPORT | CF464/3 | KOM | 1,0 | 3,50 | 0,80 | 0,95 | 0,90 | 0,95 | 2,27 | 2,27 |

Rješenjem Županijskog suda u Bjelovaru o imenovanju br. 4 Su-406/98, od 14.veljače 2017. godine, imenovan za:

„Stalnog sudskog vještaka strojarske struke“

HRVATSKO DRUŠTVO SUDSKIH VJEŠTAKA
STALNI SUDSKI VJEŠTAK STROJARSKE STRUKE

Kresimir Antulov ing. strojstva

Franje Kuhača 8, 43000 Bjelovar, Telefon: 043/246-999, mob: 098/449-984, mail: kresimir.antulov@gmail.com

| | | | | | | | | | | | |
|------|---|--------------|-----|------|-------|------|------|------|------|-------|--------|
| 1963 | UBODNA PLOČICA KINGTEX | TPC 00480 | KOM | 1,0 | 22,00 | 0,80 | 0,95 | 0,90 | 0,95 | 14,30 | 14,30 |
| 1964 | ŠTITNIK SINGER | 267665 | KOM | 3,0 | 2,70 | 0,80 | 0,95 | 0,90 | 0,95 | 1,75 | 5,26 |
| 1965 | ŠTITNIK IGLE | 204024 | KOM | 2,0 | 2,70 | 0,80 | 0,95 | 0,90 | 0,95 | 1,75 | 3,51 |
| 1966 | TRANSPORT SIRUBA | H9996 | KOM | 1,0 | 3,50 | 0,80 | 0,95 | 0,90 | 0,95 | 2,27 | 2,27 |
| 1967 | POVLAKAČ NITI PFAFF | 91-130197-12 | KOM | 1,0 | 4,10 | 0,80 | 0,95 | 0,90 | 0,95 | 2,66 | 2,66 |
| 1968 | ODBACIVAČ PFAFF | 3337 | KOM | 2,0 | 49,00 | 0,80 | 0,95 | 0,90 | 0,95 | 31,84 | 63,68 |
| 1969 | VIJAK ŠTITNIKA | 200172 | KOM | 7,0 | 0,50 | 0,80 | 0,95 | 0,90 | 0,95 | 0,32 | 2,27 |
| 1970 | PROTUNOŽ PFAFF | 91-130182-05 | KOM | 3,0 | 16,40 | 0,80 | 0,95 | 0,90 | 0,95 | 10,66 | 31,97 |
| 1971 | NOŽ | 11920EM | KOM | 1,0 | 12,00 | 0,80 | 0,95 | 0,90 | 0,95 | 7,80 | 7,80 |
| 1972 | ŠTITNIK SINGER | 268318 | KOM | 4,0 | 2,70 | 0,80 | 0,95 | 0,90 | 0,95 | 1,75 | 7,02 |
| 1973 | GRAJFER | 204991 | KOM | 10,0 | 8,20 | 0,80 | 0,95 | 0,90 | 0,95 | 5,33 | 53,28 |
| 1974 | PRESSERBAR UNION SPECIAL | 80661B | KOM | 1,0 | 10,50 | 0,80 | 0,95 | 0,90 | 0,95 | 6,82 | 6,82 |
| 1975 | FERODA fi12,5CM | AB2630/5 | KOM | 4,0 | 6,20 | 0,80 | 0,95 | 0,90 | 0,95 | 4,03 | 16,12 |
| 1976 | FERODA fi11 SA 4 RUPE | AB2630/8 | KOM | 4,0 | 6,00 | 0,80 | 0,95 | 0,90 | 0,95 | 3,90 | 262,86 |
| 1977 | FERODA fi12,5CM | AB2630/7 | KOM | 1,0 | 6,20 | 0,80 | 0,95 | 0,90 | 0,95 | 4,03 | 4,03 |
| 1978 | GRAJFER SLIJEPI UNION SPECIAL | CR5-C | KOM | 7,0 | 7,50 | 0,80 | 0,95 | 0,90 | 0,95 | 4,87 | 34,11 |
| 1979 | OPRUGA PAPUČICE | US96724 | KOM | 1,0 | 0,50 | 0,80 | 0,95 | 0,90 | 0,95 | 0,32 | 0,32 |
| 1980 | GRAJFER UNION SPECIAL | US41310 | KOM | 9,0 | 22,00 | 0,80 | 0,95 | 0,90 | 0,95 | 14,30 | 128,66 |
| 1981 | NOSAČ GRAJFER | US3950D | KOM | 1,0 | 8,00 | 0,80 | 0,95 | 0,90 | 0,95 | 5,20 | 5,20 |
| 1982 | PODLOŠKA 6,2 UNION SPECIAL | US2015M | KOM | 3,0 | 0,50 | 0,80 | 0,95 | 0,90 | 0,95 | 0,32 | 0,97 |
| 1983 | NOŽ UNION SPECIAL | US2070KA | KOM | 1,0 | 7,50 | 0,80 | 0,95 | 0,90 | 0,95 | 4,87 | 4,87 |
| 1984 | UBODNA PLOČICA UNION SPECIAL | 79228A | KOM | 1,0 | 22,00 | 0,80 | 0,95 | 0,90 | 0,95 | 14,30 | 14,30 |
| 1985 | UBODNA PLOČICA UNION SPECIAL | A10240-12 | KOM | 1,0 | 22,00 | 0,80 | 0,95 | 0,90 | 0,95 | 14,30 | 14,30 |
| 1986 | PODLOŠKA UNION SPECIAL | US95955A | KOM | 3,0 | 6,55 | 0,80 | 0,95 | 0,90 | 0,95 | 4,26 | 12,77 |
| 1987 | OSOVINA RAŠIRIVAČA PETLJE UNION SPECIAL | US81251B | KOM | 1,0 | 8,30 | 0,80 | 0,95 | 0,90 | 0,95 | 5,39 | 5,39 |

Rješenjem Županijskog suda u Bjelovaru o imenovanju br. 4 Su-406/98, od 14.veljače 2017. godine, imenovan za:

„Stalnog sudskog vještaka strojarske struke“

HRVATSKO DRUŠTVO SUDSKIH VJEŠTAKA
STALNI SUDSKI VJEŠTAK STROJARSKE STRUKE

Kresimir Antulov ing. strojarske struke

Franje Kuhača 8, 43000 Bjelovar, Telefon: 043/246-999, mob: 098/449-984, mail: kresimir.antulov@gmail.com

| | | | | | | | | | | | |
|------|------------------------------------|----------------|-----|-------------|-------|------|------|------|------|-------|--------|
| 1988 | VODILICA KONCA JUKI | B3107-804-000 | KOM | 2,0 | 7,30 | 0,80 | 0,95 | 0,90 | 0,95 | 4,74 | 9,49 |
| 1989 | VODILICA KONCA SIRUBA | KC42 | KOM | 4,0 | 7,30 | 0,80 | 0,95 | 0,90 | 0,95 | 4,74 | 18,97 |
| 1990 | DRŽAČ PETLJE UNION SPECIAL | US2111 | KOM | 2,0 | 3,70 | 0,80 | 0,95 | 0,90 | 0,95 | 2,40 | 262,86 |
| 1991 | INBUS VIJAK UNION SPECIAL | US95207 | KOM | 7,0 | 0,50 | 0,80 | 0,95 | 0,90 | 0,95 | 0,32 | 2,27 |
| 1992 | SIGURNOSNI VENTIL UNION SPECIAL | C50093CB | KOM | 2,0 | 10,35 | 0,80 | 0,95 | 0,90 | 0,95 | 6,73 | 13,45 |
| 1993 | PODTLAČNA PLOČICA UNION SPECIAL | 21210C | KOM | 1,0 | 0,50 | 0,80 | 0,95 | 0,90 | 0,95 | 0,32 | 0,32 |
| 1994 | PODTLAČNA PLOČICA UNION SPECIAL | 21210A | KOM | 2,0 | 0,50 | 0,80 | 0,95 | 0,90 | 0,95 | 0,32 | 0,65 |
| 1995 | PODLOŠKA UNION SPECIAL | US96123 | KOM | 3,0 | 0,70 | 0,80 | 0,95 | 0,90 | 0,95 | 0,45 | 1,36 |
| 1996 | GRAJFER | 204991 | KOM | 11,0 | 10,50 | 0,80 | 0,95 | 0,90 | 0,95 | 6,82 | 75,05 |
| 1997 | UBODNA PLOČICA PFAFF | 91-058124-04 | KOM | 1,0 | 20,00 | 0,80 | 0,95 | 0,90 | 0,95 | 13,00 | 13,00 |
| 1998 | UBODNA PLOČICA DURKOPP | 212.10855 | KOM | 1,0 | 18,00 | 0,80 | 0,95 | 0,90 | 0,95 | 11,70 | 11,70 |
| 1999 | NOSAČ DONJIH NOŽEVA KANSAI SPECIAL | 05-467 | KOM | 1,0 | 0,50 | 0,80 | 0,95 | 0,90 | 0,95 | 0,32 | 0,32 |
| 2000 | OPRUGA REECE | 17.0026.1.082 | KOM | 1,0 | 0,50 | 0,80 | 0,95 | 0,90 | 0,95 | 0,32 | 0,32 |
| 2001 | SVITAK REECE | 17.0041.8.067 | KOM | 1,0 | 5,00 | 0,80 | 0,95 | 0,90 | 0,95 | 3,25 | 3,25 |
| 2002 | SVITAK REECE | 17.0043.6.352 | KOM | 1,0 | 5,00 | 0,80 | 0,95 | 0,90 | 0,95 | 3,25 | 3,25 |
| 2003 | MATICA REECE | 17.0016.1.185 | KOM | 2,0 | 0,50 | 0,80 | 0,95 | 0,90 | 0,95 | 0,32 | 0,65 |
| 2004 | UBODNA PLOČICA RIMOLDI | 944157-0-00 | KOM | 1,0 | 39,90 | 0,80 | 0,95 | 0,90 | 0,95 | 25,93 | 25,93 |
| 2005 | UBODNA PLOČICA KANSAI SPECIAL | 14-497 | KOM | 1,0 | 30,00 | 0,80 | 0,95 | 0,90 | 0,95 | 19,49 | 19,49 |
| 2006 | UBODNA PLOČICA SINGER | 264420 | KOM | 2,0 | 25,00 | 0,80 | 0,95 | 0,90 | 0,95 | 16,25 | 32,49 |
| 2007 | ŠTIFT REECE | 17.0032.2.268 | KOM | 2,0 | 0,50 | 0,80 | 0,95 | 0,90 | 0,95 | 0,32 | 262,86 |
| 2008 | GRAJFER REECE | 40106903 | KOM | 2,0 | 5,00 | 0,80 | 0,95 | 0,90 | 0,95 | 3,25 | 6,50 |
| 2009 | GRAJFER POMOĆNI REECE | 14-40005-0-000 | KOM | 3,0 | 5,00 | 0,80 | 0,95 | 0,90 | 0,95 | 3,25 | 9,75 |
| 2010 | GRAJFER PFAFF | 18348 | KOM | 20,0 | 15,00 | 0,80 | 0,95 | 0,90 | 0,95 | 9,75 | 194,94 |
| 2011 | GRAJFER PFAFF | 10178 | KOM | 3,0 | 15,00 | 0,80 | 0,95 | 0,90 | 0,95 | 9,75 | 29,24 |
| 2012 | GRAJFER PFAFF | 018484 | KOM | 1,0 | 15,00 | 0,80 | 0,95 | 0,90 | 0,95 | 9,75 | 9,75 |

Rješenjem Županijskog suda u Bjelovaru o imenovanju br. 4 Su-406/98, od 14.veljače 2017. godine, imenovan za:

„Stalnog sudskog vještaka strojarske struke“

HRVATSKO DRUŠTVO SUDSKIH VJEŠTAKA
STALNI SUDSKI VJEŠTAK STROJARSKE STRUKE

Kresimir Antulov ing. strojarske struke

Franje Kuhača 8, 43000 Bjelovar, Telefon: 043/246-999, mob: 098/449-984, mail: kresimir.antulov@gmail.com

| | | | | | | | | | | | |
|------|---------------------------|-----------------|-----|-------------|-------|------|------|------|------|-------|----------|
| 2013 | GRAJFER PFAFF | 266132 | KOM | 2,0 | 15,00 | 0,80 | 0,95 | 0,90 | 0,95 | 9,75 | 19,49 |
| 2014 | GRAJFER PFAFF | 18341 | KOM | 20,0 | 15,00 | 0,80 | 0,95 | 0,90 | 0,95 | 9,75 | 194,94 |
| 2015 | IGLE SCHMETZ NADELN 1/10 | SYSTEM 120/2091 | PAK | 3,0 | 3,85 | 0,80 | 0,95 | 0,90 | 0,95 | 2,50 | 7,51 |
| 2016 | IGLE SCHMETZ NADELN 1/25 | NM90 29-34 | PAK | 5,0 | 5,90 | 0,80 | 0,95 | 0,90 | 0,95 | 3,83 | 19,17 |
| 2017 | IGLE SCHMETZ 1/10 | 80/12 | PAK | 7,0 | 3,85 | 0,80 | 0,95 | 0,90 | 0,95 | 2,50 | 17,51 |
| 2018 | IGLE SCHMETZ 1/10 | 160/23 | PAK | 17,0 | 3,85 | 0,80 | 0,95 | 0,90 | 0,95 | 2,50 | 42,53 |
| 2019 | IGLE SCHMETZ 1/10 | 90/14 | PAK | 4,0 | 3,85 | 0,80 | 0,95 | 0,90 | 0,95 | 2,50 | 10,01 |
| 2020 | IGLE SCHMETZ 1/10 | 180/24 | PAK | 18,0 | 3,85 | 0,80 | 0,95 | 0,90 | 0,95 | 2,50 | 45,03 |
| 2021 | IGLE SCHMETZ 1/10 | 70/10 | PAK | 8,0 | 3,85 | 0,80 | 0,95 | 0,90 | 0,95 | 2,50 | 262,86 |
| 2022 | IGLE SCHMETZ 1/10 | 230/26 | PAK | 5,0 | 3,85 | 0,80 | 0,95 | 0,90 | 0,95 | 2,50 | 12,51 |
| 2023 | IGLE SCHMETZ 1/10 | NADELN SYST 100 | PAK | 2,0 | 3,85 | 0,80 | 0,95 | 0,90 | 0,95 | 2,50 | 5,00 |
| 2024 | IGLE SCHMETZ 1/10 | NADELN SYST 200 | PAK | 3,0 | 3,85 | 0,80 | 0,95 | 0,90 | 0,95 | 2,50 | 7,51 |
| 2025 | IGLE SCHMETZ NM120 1/100 | SYS3650 | PAK | 3,0 | 30,44 | 0,80 | 0,95 | 0,90 | 0,95 | 19,78 | 59,34 |
| 2026 | IGLE SCHMETZ NM110 1/100 | SYS7555 | PAK | 1,0 | 30,44 | 0,80 | 0,95 | 0,90 | 0,95 | 19,78 | 19,78 |
| 2027 | IGLE SCHMETZ NM120 1/100 | SYS4151 | PAK | 1,0 | 30,44 | 0,80 | 0,95 | 0,90 | 0,95 | 19,78 | 19,78 |
| 2028 | IGLE SCHMETZ NM 90 1/100 | SYS142X5 | PAK | 2,0 | 30,44 | 0,80 | 0,95 | 0,90 | 0,95 | 19,78 | 39,56 |
| 2029 | IGLE SCHMETZ NM 70 1/100 | B-27 SPI | PAK | 2,0 | 20,44 | 0,80 | 0,95 | 0,90 | 0,95 | 13,28 | 26,56 |
| 2030 | IGLE SCHMETZ NM 90 1/100 | SYS4107 | PAK | 78,0 | 30,44 | 0,80 | 0,95 | 0,90 | 0,95 | 19,78 | 1.542,83 |
| 2031 | IGLE SCHMETZ NM90 1/10 | SYS5463-35 | PAK | 5,0 | 3,85 | 0,80 | 0,95 | 0,90 | 0,95 | 2,50 | 12,51 |
| 2032 | IGLE SCHMETZ NM90/14 1/10 | 108X1 | PAK | 20,0 | 3,85 | 0,80 | 0,95 | 0,90 | 0,95 | 2,50 | 50,03 |
| 2033 | IGLE SCHMETZ NM90/14 1/10 | UY124GS | PAK | 8,0 | 3,85 | 0,80 | 0,95 | 0,90 | 0,95 | 2,50 | 20,01 |
| 2034 | IGLE SCHMETZ NM90/0 1/10 | 750SES | PAK | 6,0 | 3,85 | 0,80 | 0,95 | 0,90 | 0,95 | 2,50 | 15,01 |
| 2035 | IGLE SCHMETZ NM90/0 1/10 | MY1014B | PAK | 2,0 | 3,85 | 0,80 | 0,95 | 0,90 | 0,95 | 2,50 | 5,00 |
| 2036 | IGLE SCHMETZ NM90/14 1/10 | SY3650 | PAK | 38,0 | 3,85 | 0,80 | 0,95 | 0,90 | 0,95 | 2,50 | 95,07 |
| 2037 | IGLE SCHMETZ NM100 1/10 | SY5463-35 | PAK | 6,0 | 3,85 | 0,80 | 0,95 | 0,90 | 0,95 | 2,50 | 15,01 |

Rješenjem Županijskog suda u Bjelovaru o imenovanju br. 4 Su-406/98, od 14.veljače 2017. godine, imenovan za:

„Stalnog sudskog vještaka strojarske struke“

HRVATSKO DRUŠTVO SUDSKIH VJEŠTAKA
STALNI SUDSKI VJEŠTAK STROJARSKE STRUKE

Kresimir Antulov ing. strojarske struke

Franje Kuhača 8, 43000 Bjelovar, Telefon: 043/246-999, mob: 098/449-984, mail: kresimir.antulov@gmail.com

| | | | | | | | | | | | |
|------|-----------------------------------|----------|-----|--------------|------|------|------|------|------|------|--------|
| 2038 | IGLE SCHMETZ NM100 1/10 | SY7226 | PAK | 50,0 | 3,85 | 0,80 | 0,95 | 0,90 | 0,95 | 2,50 | 262,86 |
| 2039 | IGLE SCHMETZ NM100 1/10 | SY4107 | PAK | 83,0 | 3,85 | 0,80 | 0,95 | 0,90 | 0,95 | 2,50 | 207,64 |
| 2040 | IGLE SCHMETZ NM100/16 1/10 | SY1413 | PAK | 8,0 | 3,85 | 0,80 | 0,95 | 0,90 | 0,95 | 2,50 | 20,01 |
| 2041 | IGLE SCHMETZ NM100/16 1/10 | SYS3650 | PAK | 20,0 | 3,85 | 0,80 | 0,95 | 0,90 | 0,95 | 2,50 | 50,03 |
| 2042 | IGLE SCHMETZ NM 100/16 1/10 | SY3049 | PAK | 100,0 | 3,85 | 0,80 | 0,95 | 0,90 | 0,95 | 2,50 | 250,17 |
| 2043 | IGLE SCHMETZ NM 110/18 1/10 | TV-64 | PAK | 5,0 | 3,85 | 0,80 | 0,95 | 0,90 | 0,95 | 2,50 | 12,51 |
| 2044 | IGLE SCHMETZ NM110 1/10 | SY7226 | PAK | 30,0 | 3,85 | 0,80 | 0,95 | 0,90 | 0,95 | 2,50 | 75,05 |
| 2045 | IGLE SCHMETZ NM110 1/10 | SY4107 | PAK | 74,0 | 3,85 | 0,80 | 0,95 | 0,90 | 0,95 | 2,50 | 185,13 |
| 2046 | IGLE SCHMETZ NM110/18 1/10 | 332LR | PAK | 8,0 | 3,85 | 0,80 | 0,95 | 0,90 | 0,95 | 2,50 | 20,01 |
| 2047 | IGLE SCHMETZ NM 110/18 1/10 | 558 | PAK | 8,0 | 3,85 | 0,80 | 0,95 | 0,90 | 0,95 | 2,50 | 20,01 |
| 2048 | IGLE SCHMETZ NM110/18 1/10 | SY1413 | PAK | 30,0 | 3,85 | 0,80 | 0,95 | 0,90 | 0,95 | 2,50 | 75,05 |
| 2049 | IGLE SCHMETZ NM110/18 1/10 | SY2270 | PAK | 3,0 | 3,85 | 0,80 | 0,95 | 0,90 | 0,95 | 2,50 | 7,51 |
| 2050 | IGLE SCHMETZ NM110/18 1/10 | SY3650 | PAK | 60,0 | 3,85 | 0,80 | 0,95 | 0,90 | 0,95 | 2,50 | 150,10 |
| 2051 | IGLE SCHMETZ NM130/21 1/10 | SY1901 | PAK | 51,0 | 3,85 | 0,80 | 0,95 | 0,90 | 0,95 | 2,50 | 127,59 |
| 2052 | IGLE SCHMETZ NM120/19 1/10 | SY134KK | PAK | 55,0 | 3,85 | 0,80 | 0,95 | 0,90 | 0,95 | 2,50 | 262,86 |
| 2053 | IGLE SCHMETZ NM120/19 1/10 | SY7380 | PAK | 28,0 | 3,85 | 0,80 | 0,95 | 0,90 | 0,95 | 2,50 | 70,05 |
| 2054 | IGLE SCHMETZ NM 100/16 1/10 | 332LR | PAK | 7,0 | 3,85 | 0,80 | 0,95 | 0,90 | 0,95 | 2,50 | 17,51 |
| 2055 | IGLE SCHMETZ NM100 1/10 | SY134ER | PAK | 10,0 | 3,85 | 0,80 | 0,95 | 0,90 | 0,95 | 2,50 | 25,02 |
| 2056 | IGLE SCHMETZ NM80/12 | MY1014H | PAK | 10,0 | 5,90 | 0,80 | 0,95 | 0,90 | 0,95 | 3,83 | 38,34 |
| 2057 | IGLE ORGAN NEEDLES 75/11 1/10 | 130/705H | PAK | 7,0 | 1,80 | 0,80 | 0,95 | 0,90 | 0,95 | 1,17 | 8,19 |
| 2058 | IGLE ORGAN NEEDLES 70/15 1/10 | 1567 | PAK | 7,0 | 1,80 | 0,80 | 0,95 | 0,90 | 0,95 | 1,17 | 8,19 |
| 2059 | IGLE ORGAN NEEDLES 70/10 PD 1/10 | DPX134 | PAK | 4,0 | 1,80 | 0,80 | 0,95 | 0,90 | 0,95 | 1,17 | 4,68 |
| 2060 | IGLE ORGAN NEEDLES 75/11 1/10 | DPX17 | PAK | 74,0 | 1,80 | 0,80 | 0,95 | 0,90 | 0,95 | 1,17 | 86,55 |
| 2061 | IGLE ORGAN NEEDLES 70/10 SUK 1/10 | DPX17 | PAK | 10,0 | 1,80 | 0,80 | 0,95 | 0,90 | 0,95 | 1,17 | 11,70 |
| 2062 | IGLE ORGAN NEEDLES 70/10 SUK 1/10 | DPX35M | PAK | 20,0 | 1,80 | 0,80 | 0,95 | 0,90 | 0,95 | 1,17 | 23,39 |

Rješenjem Županijskog suda u Bjelovaru o imenovanju br. 4 Su-406/98, od 14.veljače 2017. godine, imenovan za:

„Stalnog sudskog vještaka strojarske struke“

HRVATSKO DRUŠTVO SUDSKIH VJEŠTAKA
STALNI SUDSKI VJEŠTAK STROJARSKE STRUKE

Kresimir Antulov ing. strojarstva

Franje Kuhača 8, 43000 Bjelovar, Telefon: 043/246-999, mob: 098/449-984, mail: kresimir.antulov@gmail.com

| | | | | | | | | | | | |
|------|------------------------------------|-------------|-----|-------------|------|------|------|------|------|------|--------|
| 2063 | IGLE ORGAN NEEDLES 70/5 1/10 | 251LG | PAK | 13,0 | 1,80 | 0,80 | 0,95 | 0,90 | 0,95 | 1,17 | 15,21 |
| 2064 | IGLE ORGAN NEEDLES 65/9 1/10 | 135X17 | PAK | 20,0 | 1,80 | 0,80 | 0,95 | 0,90 | 0,95 | 1,17 | 23,39 |
| 2065 | IGLE ORGAN NEEDLES 65/9 1/10 | UY154GAS | PAK | 14,0 | 1,80 | 0,80 | 0,95 | 0,90 | 0,95 | 1,17 | 16,37 |
| 2066 | IGLE ORGAN NEEDLES 65/9 1/10 | 1669E | PAK | 7,0 | 1,80 | 0,80 | 0,95 | 0,90 | 0,95 | 1,17 | 8,19 |
| 2067 | IGLE ORGAN NEEDLES 60 1/10 | 251LG | PAK | 9,0 | 1,80 | 0,80 | 0,95 | 0,90 | 0,95 | 1,17 | 10,53 |
| 2068 | IGLE ORGAN NEEDLES 80/12 1/10 | 149X3 | PAK | 7,0 | 1,80 | 0,80 | 0,95 | 0,90 | 0,95 | 1,17 | 8,19 |
| 2069 | IGLE ORGAN NEEDLES 130/21 1/10 | 134D | PAK | 10,0 | 1,64 | 0,80 | 0,95 | 0,90 | 0,95 | 1,07 | 262,86 |
| 2070 | IGLE ORGAN NEEDLES 70/10 1/10 | 134-35R | PAK | 7,0 | 1,80 | 0,80 | 0,95 | 0,90 | 0,95 | 1,17 | 8,19 |
| 2071 | IGLE ORGAN NEEDLES 120/19 SUK 1/10 | 135X17 | PAK | 5,0 | 1,16 | 0,80 | 0,95 | 0,90 | 0,95 | 0,75 | 3,77 |
| 2072 | IGLE ORGAN NEEDLES 65/9 1/10 | UY121GBS | PAK | 10,0 | 1,80 | 0,80 | 0,95 | 0,90 | 0,95 | 1,17 | 11,70 |
| 2073 | IGLE ORGAN NEEDLES 65/9 1/10 | 251EU | PAK | 2,0 | 1,80 | 0,80 | 0,95 | 0,90 | 0,95 | 1,17 | 2,34 |
| 2074 | IGLE ORGAN NEEDLES 65/9 1/10 | UY121GBS | PAK | 9,0 | 1,80 | 0,80 | 0,95 | 0,90 | 0,95 | 1,17 | 10,53 |
| 2075 | IGLE ORGAN NEEDLES 60/8 1/10 | 251EU | PAK | 3,0 | 1,80 | 0,80 | 0,95 | 0,90 | 0,95 | 1,17 | 3,51 |
| 2076 | IGLE ORGAN NEEDLES 55/18 1/10 | 459R | PAK | 3,0 | 1,80 | 0,80 | 0,95 | 0,90 | 0,95 | 1,17 | 3,51 |
| 2077 | IGLE ORGAN NEEDLES 65/9 SES 1/10 | SESB63 | PAK | 10,0 | 1,80 | 0,80 | 0,95 | 0,90 | 0,95 | 1,17 | 11,70 |
| 2078 | IGLE ORGAN NEEDLES 65/9 SES 1/10 | 134R/135X5 | PAK | 15,0 | 1,80 | 0,80 | 0,95 | 0,90 | 0,95 | 1,17 | 17,54 |
| 2079 | IGLE ORGAN NEEDLES 65/8 SES 1/10 | 134R/135X5 | PAK | 51,0 | 1,80 | 0,80 | 0,95 | 0,90 | 0,95 | 1,17 | 59,65 |
| 2080 | IGLE ORGAN NEEDLES 65/9 SUK 1/10 | 135X17 | PAK | 40,0 | 1,80 | 0,80 | 0,95 | 0,90 | 0,95 | 1,17 | 46,79 |
| 2081 | IGLE ORGAN NEEDLES 60/8 1/10 | 1669E-EO | PAK | 4,0 | 1,16 | 0,80 | 0,95 | 0,90 | 0,95 | 0,75 | 3,02 |
| 2082 | IGLE ORGAN NEEDLES 60/8 1/10 | UY128GAS | PAK | 27,0 | 1,16 | 0,80 | 0,95 | 0,90 | 0,95 | 0,75 | 20,35 |
| 2083 | IGLE ORGAN NEEDLES 60/8 1/10 | MY1023 | PAK | 2,0 | 1,16 | 0,80 | 0,95 | 0,90 | 0,95 | 0,75 | 262,86 |
| 2084 | IGLE ORGAN NEEDLES 60/8 1/10 | B63 | PAK | 8,0 | 1,16 | 0,80 | 0,95 | 0,90 | 0,95 | 0,75 | 6,03 |
| 2085 | IGLE ORGAN NEEDLES 60/8 1/10 | 1738/16X231 | PAK | 8,0 | 1,16 | 0,80 | 0,95 | 0,90 | 0,95 | 0,75 | 6,03 |
| 2086 | IGLE ORGAN NEEDLES 60/8 SUK 1/10 | 1280 | PAK | 32,0 | 1,16 | 0,80 | 0,95 | 0,90 | 0,95 | 0,75 | 24,12 |
| 2087 | IGLE ORGAN NEEDLES 60/8 SUK 1/10 | B63 | PAK | 14,0 | 1,16 | 0,80 | 0,95 | 0,90 | 0,95 | 0,75 | 10,55 |

Rješenjem Županijskog suda u Bjelovaru o imenovanju br. 4 Su-406/98, od 14.veljače 2017. godine, imenovan za:

„Stalnog sudskog vještaka strojarske struke“

HRVATSKO DRUŠTVO SUDSKIH VJEŠTAKA
STALNI SUDSKI VJEŠTAK STROJARSKE STRUKE

Kresimir Antulov ing. strojarstva

Franje Kuhača 8, 43000 Bjelovar, Telefon: 043/246-999, mob: 098/449-984, mail: kresimir.antulov@gmail.com

| | | | | | | | | | | | |
|------|------------------------------------|-------------|-----|-------------|------|------|------|------|------|------|--------|
| 2088 | IGLE ORGAN NEEDLES 60/8 SUK 1/10 | 1738/16X231 | PAK | 10,0 | 1,16 | 0,80 | 0,95 | 0,90 | 0,95 | 0,75 | 7,54 |
| 2089 | IGLE ORGAN NEEDLES 60/8 SUK 1/10 | UY128GAS | PAK | 10,0 | 1,16 | 0,80 | 0,95 | 0,90 | 0,95 | 0,75 | 7,54 |
| 2090 | IGLE ORGAN NEEDLES 60/8 SES 1/10 | B63 | PAK | 15,0 | 1,16 | 0,80 | 0,95 | 0,90 | 0,95 | 0,75 | 11,31 |
| 2091 | IGLE ORGAN NEEDLES 60/8 SES 1/10 | DPX134 | PAK | 30,0 | 1,16 | 0,80 | 0,95 | 0,90 | 0,95 | 0,75 | 22,61 |
| 2092 | IGLE ORGAN NEEDLES 80/15 1/10 | 251LG | PAK | 17,0 | 1,80 | 0,80 | 0,95 | 0,90 | 0,95 | 1,17 | 19,88 |
| 2093 | IGLE ORGAN NEEDLES 80/13 1/10 | 459R | PAK | 2,0 | 1,80 | 0,80 | 0,95 | 0,90 | 0,95 | 1,17 | 2,34 |
| 2094 | IGLE ORGAN NEEDLES 90/3 1/2 1/10 | LWX6T | PAK | 3,0 | 3,10 | 0,80 | 0,95 | 0,90 | 0,95 | 2,01 | 6,04 |
| 2095 | IGLE ORGAN NEEDLES 90/14 1/10 | UY163GAS | PAK | 8,0 | 1,80 | 0,80 | 0,95 | 0,90 | 0,95 | 1,17 | 9,36 |
| 2096 | IGLE ORGAN NEEDLES 80/12 SUK 1/10 | 134-35R | PAK | 30,0 | 1,80 | 0,80 | 0,95 | 0,90 | 0,95 | 1,17 | 35,09 |
| 2097 | IGLE ORGAN NEEDLES 90/14 SUK 1/10 | 750SC | PAK | 15,0 | 1,16 | 0,80 | 0,95 | 0,90 | 0,95 | 0,75 | 11,31 |
| 2098 | IGLE ORGAN NEEDLES 90/14 SUK 1/10 | 135X17 | PAK | 14,0 | 1,16 | 0,80 | 0,95 | 0,90 | 0,95 | 0,75 | 10,55 |
| 2099 | IGLE ORGAN NEEDLES 90/14 SUK 1/10 | UY128GAS | PAK | 15,0 | 1,16 | 0,80 | 0,95 | 0,90 | 0,95 | 0,75 | 11,31 |
| 2100 | IGLE ORGAN NEEDLES 100/16 SUK 1/10 | 1280 | PAK | 21,0 | 1,16 | 0,80 | 0,95 | 0,90 | 0,95 | 0,75 | 262,86 |
| 2101 | IGLE ORGAN NEEDLES 100/16 SES 1/10 | B63 | PAK | 8,0 | 1,16 | 0,80 | 0,95 | 0,90 | 0,95 | 0,75 | 6,03 |
| 2102 | IGLE ORGAN NEEDLES 100/16 SES 1/10 | B27 | PAK | 3,0 | 1,16 | 0,80 | 0,95 | 0,90 | 0,95 | 0,75 | 2,26 |
| 2103 | IGLE ORGAN NEEDLES 90/12 1/10 | 459R | PAK | 8,0 | 1,80 | 0,80 | 0,95 | 0,90 | 0,95 | 1,17 | 9,36 |
| 2104 | IGLE ORGAN NEEDLES 100/35 1/10 | 251LG | PAK | 10,0 | 1,80 | 0,80 | 0,95 | 0,90 | 0,95 | 1,17 | 11,70 |
| 2105 | IGLE ORGAN NEEDLES 90/14 SES 1/10 | 1280 | PAK | 9,0 | 1,80 | 0,80 | 0,95 | 0,90 | 0,95 | 1,17 | 10,53 |
| 2106 | IGLE ORGAN NEEDLES 90/14 1/10 | 750SC | PAK | 9,0 | 1,80 | 0,80 | 0,95 | 0,90 | 0,95 | 1,17 | 10,53 |
| 2107 | IGLE ORGAN NEEDLES 90/25 1/10 | 251LG | PAK | 4,0 | 1,16 | 0,80 | 0,95 | 0,90 | 0,95 | 0,75 | 3,02 |
| 2108 | IGLE ORGAN NEEDLES 100/4 SES 1/10 | 2140TP | PAK | 10,0 | 1,80 | 0,80 | 0,95 | 0,90 | 0,95 | 1,17 | 11,70 |
| 2109 | IGLE ORGAN NEEDLES 100/16 SUK 1/10 | 1280 | PAK | 27,0 | 1,16 | 0,80 | 0,95 | 0,90 | 0,95 | 0,75 | 20,35 |
| 2110 | IGLE ORGAN NEEDLES 100/16 SUK 1/10 | B63 | PAK | 8,0 | 1,16 | 0,80 | 0,95 | 0,90 | 0,95 | 0,75 | 6,03 |
| 2111 | IGLE ORGAN NEEDLES 100/16 SES 1/10 | 2140TP | PAK | 10,0 | 1,16 | 0,80 | 0,95 | 0,90 | 0,95 | 0,75 | 7,54 |
| 2112 | IGLE ORGAN NEEDLES 110/18 1/10 | DBX1 | PAK | 5,0 | 1,16 | 0,80 | 0,95 | 0,90 | 0,95 | 0,75 | 3,77 |

Rješenjem Županijskog suda u Bjelovaru o imenovanju br. 4 Su-406/98, od 14.veljače 2017. godine, imenovan za:

„Stalnog sudskog vještaka strojarske struke“

HRVATSKO DRUŠTVO SUDSKIH VJEŠTAKA
STALNI SUDSKI VJEŠTAK STROJARSKE STRUKE

Kresimir Antulov ing. strojarske struke

Franje Kuhača 8, 43000 Bjelovar, Telefon: 043/246-999, mob: 098/449-984, mail: kresimir.antulov@gmail.com

| | | | | | | | | | | | |
|------|------------------------------------|--------------|-----|-------------|------|------|------|------|------|------|--------|
| 2113 | IGLE ORGAN NEEDLES 100 1/10 | 108X3 | PAK | 10,0 | 7,30 | 0,80 | 0,95 | 0,90 | 0,95 | 4,74 | 47,44 |
| 2114 | IGLE ORGAN NEEDLES 120/19 TRI 1/10 | 134-35R | PAK | 5,0 | 1,16 | 0,80 | 0,95 | 0,90 | 0,95 | 0,75 | 262,86 |
| 2115 | IGLE ORGAN NEEDLES 120/19 1/10 | B64 | PAK | 9,0 | 1,16 | 0,80 | 0,95 | 0,90 | 0,95 | 0,75 | 6,78 |
| 2116 | IGLE ORGAN NEEDLES 120/19 1/10 | TFX2LR | PAK | 17,0 | 1,16 | 0,80 | 0,95 | 0,90 | 0,95 | 0,75 | 12,81 |
| 2117 | IGLE ORGAN NEEDLES 120/19 1/10 | 558-RB-S | PAK | 7,0 | 1,16 | 0,80 | 0,95 | 0,90 | 0,95 | 0,75 | 5,28 |
| 2118 | IGLE ORGAN NEEDLES 120/19 PD 1/10 | P1280 | PAK | 8,0 | 1,16 | 0,80 | 0,95 | 0,90 | 0,95 | 0,75 | 6,03 |
| 2119 | IGLE ORGAN NEEDLES 120/19 SUK 1/10 | DBX1738 | PAK | 47,0 | 1,16 | 0,80 | 0,95 | 0,90 | 0,95 | 0,75 | 35,43 |
| 2120 | IGLE ORGAN NEEDLES 110/18 SUK 1/10 | 1280 | PAK | 27,0 | 5,45 | 0,80 | 0,95 | 0,90 | 0,95 | 3,54 | 95,62 |
| 2121 | IGLE ORGAN NEEDLES 110/18 1/10 | B27 | PAK | 10,0 | 5,45 | 0,80 | 0,95 | 0,90 | 0,95 | 3,54 | 35,41 |
| 2122 | IGLE ORGAN NEEDLES 110/18 1/10 | DPX35R | PAK | 10,0 | 5,45 | 0,80 | 0,95 | 0,90 | 0,95 | 3,54 | 35,41 |
| 2123 | IGLE ORGAN NEEDLES 110/18 TRI 1/10 | DPX35R | PAK | 9,0 | 5,45 | 0,80 | 0,95 | 0,90 | 0,95 | 3,54 | 31,87 |
| 2124 | IGLE ORGAN NEEDLES 120 1/10 | 470KA | PAK | 1,0 | 1,16 | 0,80 | 0,95 | 0,90 | 0,95 | 0,75 | 0,75 |
| 2125 | IGLE ORGAN NEEDLES 140 SUK 1/10 | 62X57 | PAK | 8,0 | 1,64 | 0,80 | 0,95 | 0,90 | 0,95 | 1,07 | 8,53 |
| 2126 | IGLE ORGAN NEEDLES 120 1/10 | UY180GVS | PAK | 8,0 | 3,79 | 0,80 | 0,95 | 0,90 | 0,95 | 2,46 | 19,70 |
| 2127 | IGLE ORGAN NEEDLES 180/24 1/10 | PFX134LR | PAK | 6,0 | 7,24 | 0,80 | 0,95 | 0,90 | 0,95 | 4,70 | 28,23 |
| 2128 | IGLE ORGAN NEEDLES 200/25 1/10 | 660 | PAK | 4,0 | 1,16 | 0,80 | 0,95 | 0,90 | 0,95 | 0,75 | 3,02 |
| 2129 | IGLE ORGAN NEEDLES 160/ 23 1/10 | 660 | PAK | 7,0 | 1,16 | 0,80 | 0,95 | 0,90 | 0,95 | 0,75 | 5,28 |
| 2130 | IGLE ORGAN NEEDLES 160/ 23 1/10 | DPX35R | PAK | 2,0 | 1,16 | 0,80 | 0,95 | 0,90 | 0,95 | 0,75 | 1,51 |
| 2131 | IGLE ORGAN NEEDLES 100/16 1/10 | 151X1 | PAK | 10,0 | 1,16 | 0,80 | 0,95 | 0,90 | 0,95 | 0,75 | 262,86 |
| 2132 | IGLE ORGAN NEEDLES 160/ 23 1/10 | DPX35LR | PAK | 36,0 | 1,16 | 0,80 | 0,95 | 0,90 | 0,95 | 0,75 | 27,14 |
| 2133 | IGLE ORGAN NEEDLES 150/22 1/10 | DPX35LR | PAK | 40,0 | 1,84 | 0,80 | 0,95 | 0,90 | 0,95 | 1,20 | 47,83 |
| 2134 | IGLE ORGAN NEEDLES 140/22 SES 1/10 | DPX134 | PAK | 10,0 | 1,64 | 0,80 | 0,95 | 0,90 | 0,95 | 1,07 | 10,66 |
| 2135 | IGLE ORGAN NEEDLES 140 1/10 | 134LR-797/LR | PAK | 9,0 | 1,64 | 0,80 | 0,95 | 0,90 | 0,95 | 1,07 | 9,59 |
| 2136 | IGLE ORGAN NEEDLES 140/22 1/10 | UY147GS | PAK | 9,0 | 9,19 | 0,80 | 0,95 | 0,90 | 0,95 | 5,97 | 53,74 |
| 2137 | IGLE ORGAN NEEDLES 140/22 1/10 | DPX17LR | PAK | 1,0 | 9,19 | 0,80 | 0,95 | 0,90 | 0,95 | 5,97 | 5,97 |

Rješenjem Županijskog suda u Bjelovaru o imenovanju br. 4 Su-406/98, od 14.veljače 2017. godine, imenovan za:

„Stalnog sudskog vještaka strojarske struke“

HRVATSKO DRUŠTVO SUDSKIH VJEŠTAKA
STALNI SUDSKI VJEŠTAK STROJARSKE STRUKE

Kresimir Antulov ing. strojarske struke

Franje Kuhača 8, 43000 Bjelovar, Telefon: 043/246-999, mob: 098/449-984, mail: kresimir.antulov@gmail.com

| | | | | | | | | | | | |
|------|------------------------------------|---------|-----|-------------|-------|------|------|------|------|-------|--------|
| 2138 | IGLE ORGAN NEEDLES 140/22 1/10 | 332 | PAK | 4,0 | 9,19 | 0,80 | 0,95 | 0,90 | 0,95 | 5,97 | 23,89 |
| 2139 | IGLE ORGAN NEEDLES 130/21 LP 1/10 | 1280 | PAK | 9,0 | 9,97 | 0,80 | 0,95 | 0,90 | 0,95 | 6,48 | 58,31 |
| 2140 | IGLE ORGAN NEEDLES 130/21 PD 1/10 | DPX134 | PAK | 5,0 | 9,97 | 0,80 | 0,95 | 0,90 | 0,95 | 6,48 | 32,39 |
| 2141 | IGLE ORGAN NEEDLES 110/18 LP 1/10 | DBX1 | PAK | 11,0 | 5,45 | 0,80 | 0,95 | 0,90 | 0,95 | 3,54 | 38,96 |
| 2142 | IGLE ORGAN NEEDLES 110/18 SES 1/10 | 1280 | PAK | 32,0 | 5,45 | 0,80 | 0,95 | 0,90 | 0,95 | 3,54 | 113,33 |
| 2143 | IGLE ORGAN NEEDLES 125/20 1/10 | 151X21 | PAK | 10,0 | 1,16 | 0,80 | 0,95 | 0,90 | 0,95 | 0,75 | 7,54 |
| 2144 | IGLE ORGAN NEEDLES 125/20 PD 1/10 | 1280 | PAK | 5,0 | 1,16 | 0,80 | 0,95 | 0,90 | 0,95 | 0,75 | 3,77 |
| 2145 | IGLE ORGAN NEEDLES 130 SUK 1/10 | 62X57 | PAK | 10,0 | 9,97 | 0,80 | 0,95 | 0,90 | 0,95 | 6,48 | 262,86 |
| 2146 | IGLE ORGAN NEEDLES 130/21 SUK 1/10 | 1280 | PAK | 14,0 | 9,97 | 0,80 | 0,95 | 0,90 | 0,95 | 6,48 | 90,70 |
| 2147 | IGLE ORGAN NEEDLES 130/21 | DPX35 | PAK | 76,0 | 9,97 | 0,80 | 0,95 | 0,90 | 0,95 | 6,48 | 492,37 |
| 2148 | IGLE ORGAN NEEDLES 120/19 1/100 | SY4151 | PAK | 1,0 | 1,16 | 0,80 | 0,95 | 0,90 | 0,95 | 0,75 | 0,75 |
| 2149 | IGLE GROZ-BECKERT 100/38 1/10 | 1032BI | PAK | 1,0 | 1,80 | 0,80 | 0,95 | 0,90 | 0,95 | 1,17 | 1,17 |
| 2150 | IGLE GROZ-BECKERT 110/18 1/100 | 149X3 | PAK | 6,0 | 5,45 | 0,80 | 0,95 | 0,90 | 0,95 | 3,54 | 21,25 |
| 2151 | IGLE GROZ-BECKERT 90 1/100 | 1669E | PAK | 3,0 | 6,50 | 0,80 | 0,95 | 0,90 | 0,95 | 4,22 | 12,67 |
| 2152 | IGLE GROZ-BECKERT 100 1/100 | 1669ECO | PAK | 2,0 | 7,30 | 0,80 | 0,95 | 0,90 | 0,95 | 4,74 | 9,49 |
| 2153 | IGLE RHEIN NADEL 100/16 1/100 | 175H | PAK | 2,0 | 28,01 | 0,80 | 0,95 | 0,90 | 0,95 | 18,20 | 36,40 |
| 2154 | IGLE RHEIN NADEL 120/19 1/100 | 190R | PAK | 3,0 | 0,48 | 0,80 | 0,95 | 0,90 | 0,95 | 0,31 | 0,94 |
| 2155 | IGLE RHEIN NADEL 160 1/100 | 134R | PAK | 2,0 | 30,99 | 0,80 | 0,95 | 0,90 | 0,95 | 20,14 | 40,27 |
| 2156 | IGLE RHEIN NADEL 90/14 1/100 | 1669E | PAK | 4,0 | 2,29 | 0,80 | 0,95 | 0,90 | 0,95 | 1,49 | 5,95 |
| 2157 | IGLE RHEIN NADEL 100/14 1/50 | 1669E | PAK | 2,0 | 2,29 | 0,80 | 0,95 | 0,90 | 0,95 | 1,49 | 2,98 |
| 2158 | IGLE RHEIN NADEL 160/16 1/50 | 142X5 | PAK | 2,0 | 1,16 | 0,80 | 0,95 | 0,90 | 0,95 | 0,75 | 1,51 |
| 2159 | IGLE SINGER 120/20 1/100 | B63 | PAK | 14,0 | 4,99 | 0,80 | 0,95 | 0,90 | 0,95 | 3,24 | 45,40 |
| 2160 | IGLE SINGER 90/14 1/100 | 29X3 | PAK | 2,0 | 2,29 | 0,80 | 0,95 | 0,90 | 0,95 | 1,49 | 2,98 |
| 2161 | IGLE SINGER 110/18 1/100 | 29X3 | PAK | 4,0 | 2,89 | 0,80 | 0,95 | 0,90 | 0,95 | 1,88 | 7,51 |
| 2162 | IGLE SINGER 100/16 1/100 | 29X3 | PAK | 8,0 | 5,29 | 0,80 | 0,95 | 0,90 | 0,95 | 3,44 | 262,86 |

Rješenjem Županijskog suda u Bjelovaru o imenovanju br. 4 Su-406/98, od 14.veljače 2017. godine, imenovan za:

„Stalnog sudskog vještaka strojarske struke“

HRVATSKO DRUŠTVO SUDSKIH VJEŠTAKA
STALNI SUDSKI VJEŠTAK STROJARSKE STRUKE

Kresimir Antulov ing. strojarske struke

Franje Kuhača 8, 43000 Bjelovar, Telefon: 043/246-999, mob: 098/449-984, mail: kresimir.antulov@gmail.com

| | | | | | | | | | | | |
|------|---|---------|-----|-------------|-------|------|------|------|------|-------|--------|
| 2163 | IGLE RHEIN NADEL 90/14 1/100 | SY7225 | PAK | 10,0 | 2,29 | 0,80 | 0,95 | 0,90 | 0,95 | 1,49 | 14,88 |
| 2164 | IGLE RHEIN NADEL 110/18 1/100 | 5463-35 | PAK | 13,0 | 0,28 | 0,80 | 0,95 | 0,90 | 0,95 | 0,18 | 2,37 |
| 2165 | IGLE RHEIN NADEL 120/19 1/10 | 5463-35 | PAK | 41,0 | 0,48 | 0,80 | 0,95 | 0,90 | 0,95 | 0,31 | 12,79 |
| 2166 | IGLA ZA SLIJEPI BOD ZA BAGAT NECCHI 1/2 | 591 | PAK | 27,0 | 2,20 | 0,80 | 0,95 | 0,90 | 0,95 | 1,43 | 38,60 |
| 2167 | HALOGENA ŽARULJA NECCHI | 591 | PAK | 4,0 | 5,00 | 0,80 | 0,95 | 0,90 | 0,95 | 3,25 | 13,00 |
| 2168 | IGLE ORGAN NEEDLES 160 1/500 | 134R | PAK | 1,0 | 1,16 | 0,80 | 0,95 | 0,90 | 0,95 | 0,75 | 0,75 |
| 2169 | IGLE ORGAN NEEDLES 140/20 1/10 | DDX2 | PAK | 6,0 | 7,22 | 0,80 | 0,95 | 0,90 | 0,95 | 4,69 | 28,15 |
| 2170 | IGLE ORGAN NEEDLES 220/26 1/10 | DDX2LR | PAK | 4,0 | 13,61 | 0,80 | 0,95 | 0,90 | 0,95 | 8,84 | 35,38 |
| 2171 | IGLE ORGAN NEEDLES 110/18 1/10 | 332LG | PAK | 9,0 | 1,16 | 0,80 | 0,95 | 0,90 | 0,95 | 0,75 | 6,78 |
| 2172 | IGLE ORGAN NEEDLES 120/19 1/10 | DDX2LR | PAK | 9,0 | 1,16 | 0,80 | 0,95 | 0,90 | 0,95 | 0,75 | 6,78 |
| 2173 | IGLE ORGAN NEEDLES 130/21 1/10 | 88HK | PAK | 8,0 | 9,97 | 0,80 | 0,95 | 0,90 | 0,95 | 6,48 | 51,83 |
| 2174 | IGLE ORGAN NEEDLES 120/19 1/10 | 332LG | PAK | 22,0 | 1,16 | 0,80 | 0,95 | 0,90 | 0,95 | 0,75 | 16,58 |
| 2175 | IGLE ORGAN NEEDLES 250/27 1/10 | UY143GS | PAK | 1,0 | 32,20 | 0,80 | 0,95 | 0,90 | 0,95 | 20,92 | 20,92 |
| 2176 | IGLE ORGAN NEEDLES 230/26 1/10 | 92X1 | PAK | 1,0 | 1,38 | 0,80 | 0,95 | 0,90 | 0,95 | 0,90 | 262,86 |
| 2177 | IGLE ORGAN NEEDLES 90/14 1/10 | 4463-35 | PAK | 40,0 | 2,29 | 0,80 | 0,95 | 0,90 | 0,95 | 1,49 | 59,52 |
| 2178 | IGLE ORGAN NEEDLES 100/16 1/10 | 4463-35 | PAK | 30,0 | 1,16 | 0,80 | 0,95 | 0,90 | 0,95 | 0,75 | 22,61 |
| 2179 | IGLE ORGAN NEEDLES 130/21 1/10 | 2091 | PAK | 50,0 | 9,97 | 0,80 | 0,95 | 0,90 | 0,95 | 6,48 | 323,93 |
| 2180 | IGLE ORGAN NEEDLES 70/10 1/10 | B26 | PAK | 30,0 | 1,80 | 0,80 | 0,95 | 0,90 | 0,95 | 1,17 | 35,09 |
| 2181 | IGLE ORGAN NEEDLES 280/28 1/10 | 794 | PAK | 5,0 | 6,70 | 0,80 | 0,95 | 0,90 | 0,95 | 4,35 | 21,77 |
| 2182 | IGLE ORGAN NEEDLES 110/18 1/10 | 1280 | PAK | 13,0 | 1,16 | 0,80 | 0,95 | 0,90 | 0,95 | 0,75 | 9,80 |
| 2183 | IGLE ORGAN NEEDLES 120/19 1/10 | 68X5 | PAK | 10,0 | 1,16 | 0,80 | 0,95 | 0,90 | 0,95 | 0,75 | 7,54 |
| 2184 | IGLE ORGAN NEEDLES 110/18 1/10 | 142X5 | PAK | 20,0 | 1,16 | 0,80 | 0,95 | 0,90 | 0,95 | 0,75 | 15,08 |
| 2185 | IGLE BAGAT 160 1/50 | 134R | PAK | 10,0 | 22,00 | 0,80 | 0,95 | 0,90 | 0,95 | 14,30 | 142,96 |
| 2186 | IGLE ORGAN NEEDLES 13/85 1/10 | PHX1 | PAK | 5,0 | 25,98 | 0,80 | 0,95 | 0,90 | 0,95 | 16,88 | 84,41 |
| 2187 | IGLE ORGAN NEEDLES 230/26 1/10 | SY77713 | PAK | 20,0 | 1,38 | 0,80 | 0,95 | 0,90 | 0,95 | 0,90 | 17,93 |

Rješenjem Županijskog suda u Bjelovaru o imenovanju br. 4 Su-406/98, od 14.veljače 2017. godine, imenovan za:

„Stalnog sudskog vještaka strojarske struke“

HRVATSKO DRUŠTVO SUDSKIH VJEŠTAKA
STALNI SUDSKI VJEŠTAK STROJARSKE STRUKE

Kresimir Antulov ing. strojarske struke

Franje Kuhača 8, 43000 Bjelovar, Telefon: 043/246-999, mob: 098/449-984, mail: kresimir.antulov@gmail.com

| | | | | | | | | | | | |
|------|-----------------------------------|----------|-----|-------------|-------|------|------|------|------|-------|--------|
| 2188 | IGLE ORGAN NEEDLES 800/25 1/10 | 216X7 | PAK | 4,0 | 5,63 | 0,80 | 0,95 | 0,90 | 0,95 | 3,66 | 14,63 |
| 2189 | IGLE ORGAN NEEDLES 250/27 1/10 | SMX1000 | PAK | 7,0 | 19,95 | 0,80 | 0,95 | 0,90 | 0,95 | 12,96 | 90,74 |
| 2190 | IGLE ORGAN NEEDLES 23 1/10 | DRX2 | PAK | 20,0 | 1,80 | 0,80 | 0,95 | 0,90 | 0,95 | 1,17 | 23,39 |
| 2191 | IGLE ORGAN NEEDLES 180/24 1/10 | 216X7 | PAK | 7,0 | 7,24 | 0,80 | 0,95 | 0,90 | 0,95 | 4,70 | 32,93 |
| 2192 | IGLE ORGAN NEEDLES 250/27 1/10 | UY1970GS | PAK | 3,0 | 19,95 | 0,80 | 0,95 | 0,90 | 0,95 | 12,96 | 38,89 |
| 2193 | IGLE ORGAN NEEDLES 250/27 1/10 | BCX100 | PAK | 9,0 | 19,95 | 0,80 | 0,95 | 0,90 | 0,95 | 12,96 | 262,86 |
| 2194 | IGLE ORGAN NEEDLES 200/25 1/10 | UY9858G | PAK | 14,0 | 1,16 | 0,80 | 0,95 | 0,90 | 0,95 | 0,75 | 10,55 |
| 2195 | IGLE ORGAN NEEDLES 200/25 1/10 | UY9854GS | PAK | 5,0 | 1,16 | 0,80 | 0,95 | 0,90 | 0,95 | 0,75 | 3,77 |
| 2196 | IGLE ORGAN NEEDLES 110/18 1/10 | 328LR | PAK | 8,0 | 1,16 | 0,80 | 0,95 | 0,90 | 0,95 | 0,75 | 6,03 |
| 2197 | IGLE ORGAN NEEDLES 22 1/10 | PHX1 | PAK | 5,0 | 1,80 | 0,80 | 0,95 | 0,90 | 0,95 | 1,17 | 5,85 |
| 2198 | IGLE ORGAN NEEDLES 120/19 1/10 | PHX1 | PAK | 5,0 | 1,16 | 0,80 | 0,95 | 0,90 | 0,95 | 0,75 | 3,77 |
| 2199 | IGLE ORGAN NEEDLES 160/23 1/10 | 328LR | PAK | 10,0 | 1,16 | 0,80 | 0,95 | 0,90 | 0,95 | 0,75 | 7,54 |
| 2200 | IGLE ORGAN NEEDLES 95 1/10 | PHX1 | PAK | 4,0 | 1,80 | 0,80 | 0,95 | 0,90 | 0,95 | 1,17 | 4,68 |
| 2201 | IGLE ORGAN NEEDLES 12 1/10 | PHX1 | PAK | 9,0 | 1,80 | 0,80 | 0,95 | 0,90 | 0,95 | 1,17 | 10,53 |
| 2202 | IGLE ORGAN NEEDLES 130/21 1/10 | 328LR | PAK | 7,0 | 9,97 | 0,80 | 0,95 | 0,90 | 0,95 | 6,48 | 45,35 |
| 2203 | IGLE ORGAN NEEDLES 130/21 1/10 | 88HK | PAK | 7,0 | 9,97 | 0,80 | 0,95 | 0,90 | 0,95 | 6,48 | 45,35 |
| 2204 | IGLE ORGAN NEEDLES 250/27 1/10 | BCX100 | PAK | 14,0 | 19,95 | 0,80 | 0,95 | 0,90 | 0,95 | 12,96 | 181,49 |
| 2205 | IGLE ORGAN NEEDLES 200/25 1/10 | UY9854GS | PAK | 6,0 | 1,16 | 0,80 | 0,95 | 0,90 | 0,95 | 0,75 | 4,52 |
| 2206 | IGLE ORGAN NEEDLES 100/12 1/10 | 88 | PAK | 6,0 | 10,71 | 0,80 | 0,95 | 0,90 | 0,95 | 6,96 | 41,76 |
| 2207 | IGLE ORGAN NEEDLES 80/12 1/10 | 438 | PAK | 6,0 | 11,50 | 0,80 | 0,95 | 0,90 | 0,95 | 7,47 | 262,86 |
| 2208 | IGLE ORGAN NEEDLES 110/18 1/10 | 2091 | PAK | 10,0 | 1,16 | 0,80 | 0,95 | 0,90 | 0,95 | 0,75 | 7,54 |
| 2209 | IGLE ORGAN NEEDLES 110/18 1/10 | UY8454GS | PAK | 12,0 | 1,16 | 0,80 | 0,95 | 0,90 | 0,95 | 0,75 | 9,05 |
| 2210 | IGLE ORGAN NEEDLES 110/18 1/10 | B29 | PAK | 5,0 | 1,15 | 0,80 | 0,95 | 0,90 | 0,95 | 0,75 | 3,74 |
| 2211 | IGLE ORGAN NEEDLES 75/11 1/10 | DCX17 | PAK | 10,0 | 9,13 | 0,80 | 0,95 | 0,90 | 0,95 | 5,93 | 59,33 |
| 2212 | IGLE ORGAN NEEDLES 80/12 SUK 1/10 | B26 | PAK | 10,0 | 2,29 | 0,80 | 0,95 | 0,90 | 0,95 | 1,49 | 14,88 |

Rješenjem Županijskog suda u Bjelovaru o imenovanju br. 4 Su-406/98, od 14.veljače 2017. godine, imenovan za:

„Stalnog sudskog vještaka strojarske struke“

HRVATSKO DRUŠTVO SUDSKIH VJEŠTAKA
STALNI SUDSKI VJEŠTAK STROJARSKE STRUKE

Kresimir Antulov ing. strojstva

Franje Kuhača 8, 43000 Bjelovar, Telefon: 043/246-999, mob: 098/449-984, mail: kresimir.antulov@gmail.com

| | | | | | | | | | | | |
|------|------------------------------------|-------------|-----|--------------|------|------|------|------|------|------|--------|
| 2213 | IGLE ORGAN NEEDLES 100/16 1/10 | 4118 | PAK | 5,0 | 8,74 | 0,80 | 0,95 | 0,90 | 0,95 | 5,68 | 28,40 |
| 2214 | IGLE ORGAN NEEDLES 130/21 1/10 | UY180GAS | PAK | 10,0 | 9,97 | 0,80 | 0,95 | 0,90 | 0,95 | 6,48 | 64,79 |
| 2215 | IGLE ORGAN NEEDLES 120/19 1/10 | 154GAS | PAK | 10,0 | 1,16 | 0,80 | 0,95 | 0,90 | 0,95 | 0,75 | 7,54 |
| 2216 | IGLE ORGAN NEEDLES 130/21 SES 1/10 | 134UR-RBM-S | PAK | 6,0 | 9,97 | 0,80 | 0,95 | 0,90 | 0,95 | 6,48 | 38,87 |
| 2217 | IGLE ORGAN NEEDLES 100/16 1/10 | 797KH | PAK | 4,0 | 8,74 | 0,80 | 0,95 | 0,90 | 0,95 | 5,68 | 22,72 |
| 2218 | IGLE ORGAN NEEDLES 130/21 1/10 | UY180GVS | PAK | 9,0 | 9,97 | 0,80 | 0,95 | 0,90 | 0,95 | 6,48 | 58,31 |
| 2219 | IGLE ORGAN NEEDLES 140/22 1/10 | PFX134LR | PAK | 7,0 | 6,22 | 0,80 | 0,95 | 0,90 | 0,95 | 4,04 | 28,29 |
| 2220 | IGLE ORGAN NEEDLES 130/21 1/10 | DBXF2 | PAK | 10,0 | 9,97 | 0,80 | 0,95 | 0,90 | 0,95 | 6,48 | 64,79 |
| 2221 | IGLE ORGAN NEEDLES 80/12 1/10 | 62X57 | PAK | 6,0 | 2,29 | 0,80 | 0,95 | 0,90 | 0,95 | 1,49 | 8,93 |
| 2222 | IGLE ORGAN NEEDLES 70/10 1/10 | TVX5 | PAK | 5,0 | 2,29 | 0,80 | 0,95 | 0,90 | 0,95 | 1,49 | 7,44 |
| 2223 | IGLE ORGAN NEEDLES 120/19 SES 1/10 | UY1923 | PAK | 9,0 | 1,16 | 0,80 | 0,95 | 0,90 | 0,95 | 0,75 | 6,78 |
| 2224 | IGLE ORGAN NEEDLES 65/9 SES 1/10 | B63 | PAK | 16,0 | 9,29 | 0,80 | 0,95 | 0,90 | 0,95 | 6,04 | 262,86 |
| 2225 | IGLE ORGAN NEEDLES 100/16 1/10 | | PAK | 33,0 | 8,74 | 0,80 | 0,95 | 0,90 | 0,95 | 5,68 | 187,42 |
| 2226 | IGLE ORGAN NEEDLES 110/18 1/10 | | PAK | 135,0 | 6,73 | 0,80 | 0,95 | 0,90 | 0,95 | 4,37 | 590,38 |
| 2227 | IGLE ORGAN NEEDLES 80/12 1/10 | | PAK | 124,0 | 2,29 | 0,80 | 0,95 | 0,90 | 0,95 | 1,49 | 184,52 |
| 2228 | IGLE ORGAN NEEDLES 70/10 1/10 | | PAK | 209,0 | 2,29 | 0,80 | 0,95 | 0,90 | 0,95 | 1,49 | 311,00 |
| 2229 | IGLE ORGAN NEEDLES 90/14 1/10 | | PAK | 275,0 | 2,29 | 0,80 | 0,95 | 0,90 | 0,95 | 1,49 | 409,21 |
| 2230 | IGLE ORGAN NEEDLES 110/18 SES 1/10 | | PAK | 30,0 | 6,73 | 0,80 | 0,95 | 0,90 | 0,95 | 4,37 | 131,19 |
| 2231 | IGLE ORGAN NEEDLES 110/18 SPI 1/10 | | PAK | 10,0 | 6,73 | 0,80 | 0,95 | 0,90 | 0,95 | 4,37 | 43,73 |
| 2232 | IGLE ORGAN NEEDLES 110/18 1/10 | | PAK | 40,0 | 6,73 | 0,80 | 0,95 | 0,90 | 0,95 | 4,37 | 174,93 |
| 2233 | IGLE ORGAN NEEDLES 110/18 SUK 1/10 | | PAK | 70,0 | 6,73 | 0,80 | 0,95 | 0,90 | 0,95 | 4,37 | 306,12 |
| 2234 | IGLE ORGAN NEEDLES 70/10 1/10 | | PAK | 37,0 | 2,29 | 0,80 | 0,95 | 0,90 | 0,95 | 1,49 | 55,06 |
| 2235 | IGLE ORGAN NEEDLES 70/10 SUK 1/10 | | PAK | 47,0 | 2,29 | 0,80 | 0,95 | 0,90 | 0,95 | 1,49 | 69,94 |
| 2236 | IGLE ORGAN NEEDLES 65/9 1/10 | | PAK | 18,0 | 9,29 | 0,80 | 0,95 | 0,90 | 0,95 | 6,04 | 108,66 |
| 2237 | IGLE ORGAN NEEDLES 65/9 SUK 1/10 | | PAK | 47,0 | 9,29 | 0,80 | 0,95 | 0,90 | 0,95 | 6,04 | 283,72 |

Rješenjem Županijskog suda u Bjelovaru o imenovanju br. 4 Su-406/98, od 14.veljače 2017. godine, imenovan za:

„Stalnog sudskog vještaka strojarske struke“

HRVATSKO DRUŠTVO SUDSKIH VJEŠTAKA
STALNI SUDSKI VJEŠTAK STROJARSKE STRUKE

Kresimir Antulov ing. strojstva

Franje Kuhača 8, 43000 Bjelovar, Telefon: 043/246-999, mob: 098/449-984, mail: kresimir.antulov@gmail.com

| | | | | | | | | | | |
|------|-------------------------------------|-----|------|------|------|------|------|------|------|--------|
| 2238 | IGLE ORGAN NEEDLES 60/8 1/10 | PAK | 13,0 | 1,16 | 0,80 | 0,95 | 0,90 | 0,95 | 0,75 | 262,86 |
| 2239 | IGLE ORGAN NEEDLES 120/19 1/10 | PAK | 2,0 | 1,16 | 0,80 | 0,95 | 0,90 | 0,95 | 0,75 | 1,51 |
| 2240 | IGLE ORGAN NEEDLES 60/8 1/10 | PAK | 12,0 | 1,16 | 0,80 | 0,95 | 0,90 | 0,95 | 0,75 | 9,05 |
| 2241 | IGLE ORGAN NEEDLES 120/19 SUK 1/10 | PAK | 5,0 | 1,16 | 0,80 | 0,95 | 0,90 | 0,95 | 0,75 | 3,77 |
| 2242 | IGLE ORGAN NEEDLES 75/11 SUK 1/10 | PAK | 9,0 | 1,64 | 0,80 | 0,95 | 0,90 | 0,95 | 1,07 | 9,59 |
| 2243 | IGLE ORGAN NEEDLES 70/10 SES 1/10 | PAK | 11,0 | 2,29 | 0,80 | 0,95 | 0,90 | 0,95 | 1,49 | 16,37 |
| 2244 | IGLE ORGAN NEEDLES 75/11 1/10 | PAK | 10,0 | 1,64 | 0,80 | 0,95 | 0,90 | 0,95 | 1,07 | 10,66 |
| 2245 | IGLE ORGAN NEEDLES 60/8 SUK 1/10 | PAK | 85,0 | 1,16 | 0,80 | 0,95 | 0,90 | 0,95 | 0,75 | 64,07 |
| 2246 | IGLE ORGAN NEEDLES 70/10 1/10 | PAK | 50,0 | 2,29 | 0,80 | 0,95 | 0,90 | 0,95 | 1,49 | 74,40 |
| 2247 | IGLE ORGAN NEEDLES 120/19 SUK 1/10 | PAK | 8,0 | 1,16 | 0,80 | 0,95 | 0,90 | 0,95 | 0,75 | 6,03 |
| 2248 | IGLE ORGAN NEEDLES 80/12 1/10 | PAK | 2,0 | 2,29 | 0,80 | 0,95 | 0,90 | 0,95 | 1,49 | 2,98 |
| 2249 | IGLE ORGAN NEEDLES 75/11 J/SES 1/10 | PAK | 5,0 | 1,64 | 0,80 | 0,95 | 0,90 | 0,95 | 1,07 | 5,33 |
| 2250 | IGLE ORGAN NEEDLES 120/19 SES 1/10 | PAK | 96,0 | 1,16 | 0,80 | 0,95 | 0,90 | 0,95 | 0,75 | 72,36 |
| 2251 | IGLE ORGAN NEEDLES 8/12 1/10 | PAK | 7,0 | 1,80 | 0,80 | 0,95 | 0,90 | 0,95 | 1,17 | 8,19 |
| 2252 | IGLE ORGAN NEEDLES 8/12 SUK 1/10 | PAK | 20,0 | 1,80 | 0,80 | 0,95 | 0,90 | 0,95 | 1,17 | 23,39 |
| 2253 | IGLE ORGAN NEEDLES 8/12 SUK 1/10 | PAK | 8,0 | 1,80 | 0,80 | 0,95 | 0,90 | 0,95 | 1,17 | 9,36 |
| 2254 | IGLE ORGAN NEEDLES 130/21 SPI 1/10 | PAK | 23,0 | 9,97 | 0,80 | 0,95 | 0,90 | 0,95 | 6,48 | 149,01 |
| 2255 | IGLE ORGAN NEEDLES 130/21 SPI 1/10 | PAK | 43,0 | 9,97 | 0,80 | 0,95 | 0,90 | 0,95 | 6,48 | 262,86 |
| 2256 | IGLE ORGAN NEEDLES 130/21 1/10 | PAK | 20,0 | 9,97 | 0,80 | 0,95 | 0,90 | 0,95 | 6,48 | 129,57 |
| 2257 | IGLE ORGAN NEEDLES 90/14 SUK 1/10 | PAK | 34,0 | 2,29 | 0,80 | 0,95 | 0,90 | 0,95 | 1,49 | 50,59 |
| 2258 | IGLE ORGAN NEEDLES 90/14 1/10 | PAK | 21,0 | 2,29 | 0,80 | 0,95 | 0,90 | 0,95 | 1,49 | 31,25 |
| 2259 | IGLE ORGAN NEEDLES 130/21 | PAK | 5,0 | 9,97 | 0,80 | 0,95 | 0,90 | 0,95 | 6,48 | 32,39 |
| 2260 | IGLE ORGAN NEEDLES 130/21 SES 1/10 | PAK | 4,0 | 9,97 | 0,80 | 0,95 | 0,90 | 0,95 | 6,48 | 25,91 |
| 2261 | IGLE ORGAN NEEDLES 130/21 SPI 1/10 | PAK | 27,0 | 9,97 | 0,80 | 0,95 | 0,90 | 0,95 | 6,48 | 174,92 |
| 2262 | IGLE ORGAN NEEDLES 100/16 1/10 | PAK | 17,0 | 8,74 | 0,80 | 0,95 | 0,90 | 0,95 | 5,68 | 96,55 |

Rješenjem Županijskog suda u Bjelovaru o imenovanju br. 4 Su-406/98, od 14.veljače 2017. godine, imenovan za:

„Stalnog sudskog vještaka strojarske struke“

HRVATSKO DRUŠTVO SUDSKIH VJEŠTAKA
STALNI SUDSKI VJEŠTAK STROJARSKE STRUKE

Kresimir Antulov ing. strojstva

Franje Kuhača 8, 43000 Bjelovar, Telefon: 043/246-999, mob: 098/449-984, mail: kresimir.antulov@gmail.com

| | | | | | | | | | | | |
|------|---|------------------|-----|-------------|-------|------|------|------|------|-------|--------|
| 2263 | IGLE ORGAN NEEDLES 150/22-1/2 18/10 | | PAK | 3,0 | 1,80 | 0,80 | 0,95 | 0,90 | 0,95 | 1,17 | 3,51 |
| 2264 | IGLE ORGAN NEEDLES 140/22 1/10 | | PAK | 9,0 | 6,22 | 0,80 | 0,95 | 0,90 | 0,95 | 4,04 | 36,38 |
| 2265 | IGLE ORGAN NEEDLES 100/16 SES 1/10 | | PAK | 23,0 | 8,74 | 0,80 | 0,95 | 0,90 | 0,95 | 5,68 | 130,62 |
| 2266 | IGLE ORGAN NEEDLES 100/16 SUK 1/10 | | PAK | 4,0 | 8,74 | 0,80 | 0,95 | 0,90 | 0,95 | 5,68 | 22,72 |
| 2267 | IGLE ORGAN NEEDLES 65/9 1/10 | | PAK | 1,0 | 9,29 | 0,80 | 0,95 | 0,90 | 0,95 | 6,04 | 6,04 |
| 2268 | LEŽAJ | 7-60-4608-01 | KOM | 1,0 | 9,35 | 0,80 | 0,95 | 0,90 | 0,95 | 6,08 | 6,08 |
| 2269 | NOŽ DURKOPP | 271-1483 | KOM | 6,0 | 71,00 | 0,80 | 0,95 | 0,90 | 0,95 | 46,14 | 276,81 |
| 2270 | UBODNA PLOČA ZA RUŽA | 1200.00KA | KOM | 1,0 | 8,55 | 0,80 | 0,95 | 0,90 | 0,95 | 5,56 | 5,56 |
| 2271 | PAPUČICA KOMPENZAS GRANIČNI LIJEVA JUKI | J7R01045 | KOM | 2,0 | 30,00 | 0,80 | 0,95 | 0,90 | 0,95 | 19,49 | 38,99 |
| 2272 | NOSAČ PAPUČICE JUKI | B1509-814-008 | KOM | 6,00 | 12,00 | 0,80 | 0,95 | 0,90 | 0,95 | 7,80 | 46,79 |
| 2273 | ROD EJECTOR MK-II | FSR-7-60-4418-01 | KOM | 2,0 | 15,70 | 0,80 | 0,95 | 0,90 | 0,95 | 10,20 | 20,40 |
| 2274 | NOŽ GLOBAL | CL110120 | KOM | 3,0 | 7,00 | 0,80 | 0,95 | 0,90 | 0,95 | 4,55 | 13,65 |
| 2275 | PAPUČICA ZA RUPIČARKU BROTHE | 144632-0-01 | KOM | 1,0 | 11,30 | 0,80 | 0,95 | 0,90 | 0,95 | 7,34 | 7,34 |
| 2276 | NOŽ JUKI | 113-51400 | KOM | 3,0 | 40,00 | 0,80 | 0,95 | 0,90 | 0,95 | 25,99 | 77,98 |
| 2277 | UBODNA PLOČICA | NO PE257015B48 | KOM | 1,0 | 29,90 | 0,80 | 0,95 | 0,90 | 0,95 | 19,43 | 19,43 |
| 2278 | UBODNA PLOČICA DOMAČINSKA | 317398 | KOM | 1,0 | 21,50 | 0,80 | 0,95 | 0,90 | 0,95 | 13,97 | 13,97 |
| 2279 | IGLA ZA STANDARD PIŠTOLJ YH-202 | YH-202 | SET | 18,0 | 5,00 | 0,80 | 0,95 | 0,90 | 0,95 | 3,25 | 58,48 |
| 2280 | IGLA ZA PIŠTOLJ X-FINE | YH-203 | SET | 8,0 | 9,97 | 0,80 | 0,95 | 0,90 | 0,95 | 6,48 | 51,83 |
| 2281 | INK ROLLER ZA ETIKETIRKU | CASIR 5 | KOM | 5,0 | 20,00 | 0,80 | 0,95 | 0,90 | 0,95 | 13,00 | 64,98 |
| 2282 | IGLA MARK-II EXTRA LONG | 05011-09919 | SET | 2,0 | 13,50 | 0,80 | 0,95 | 0,90 | 0,95 | 8,77 | 17,54 |
| 2283 | IGLA ZA GUMBE MARK-V | 11502 | SET | 2,0 | 5,45 | 0,80 | 0,95 | 0,90 | 0,95 | 3,54 | 7,08 |
| 2284 | GRAJFER ZA ENDLERICU | 119-99307 | KOM | 6,0 | 24,00 | 0,80 | 0,95 | 0,90 | 0,95 | 15,60 | 93,57 |
| 2285 | PAPUČICA TROSTRUKOG TRANSPORTA | KP1510LN | KOM | 1,0 | 13,50 | 0,80 | 0,95 | 0,90 | 0,95 | 8,77 | 8,77 |
| 2286 | GRAJFER PEGASUS | 212215 | KOM | 7,0 | 75,00 | 0,80 | 0,95 | 0,90 | 0,95 | 48,74 | 341,15 |
| 2287 | GRAJFER PEGASUS | 277011 | KOM | 5,0 | 40,00 | 0,80 | 0,95 | 0,90 | 0,95 | 25,99 | 129,96 |

Rješenjem Županijskog suda u Bjelovaru o imenovanju br. 4 Su-406/98, od 14.veljače 2017. godine, imenovan za:

„Stalnog sudskog vještaka strojarske struke“

HRVATSKO DRUŠTVO SUDSKIH VJEŠTAKA
STALNI SUDSKI VJEŠTAK STROJARSKE STRUKE

Kresimir Antulov ing. strojstva

Franje Kuhača 8, 43000 Bjelovar, Telefon: 043/246-999, mob: 098/449-984, mail: kresimir.antulov@gmail.com

| | | | | | | | | | | | |
|------|--------------------------|------------|-----|------|-------|------|------|------|------|-------|--------|
| 2288 | INK ROLLER ZA ETIKETIRKU | | KOM | 9,0 | 20,00 | 0,80 | 0,95 | 0,90 | 0,95 | 13,00 | 116,96 |
| 2289 | IGLA HEAVY DUTY MARK-II | 5021 | SET | 30,0 | 3,10 | 0,80 | 0,95 | 0,90 | 0,95 | 2,01 | 60,43 |
| 2290 | GRAJFER PEGASUS | 201085B | KOM | 1,0 | 7,50 | 0,80 | 0,95 | 0,90 | 0,95 | 4,87 | 4,87 |
| 2291 | GRAJFER PEGASUS | 204314A | KOM | 5,0 | 4,18 | 0,80 | 0,95 | 0,90 | 0,95 | 2,72 | 13,58 |
| 2292 | GRAJFER PEGASUS | 204431 | KOM | 11,0 | 9,00 | 0,80 | 0,95 | 0,90 | 0,95 | 5,85 | 64,33 |
| 2293 | GRAJFER PEGASUS | 257 550-91 | KOM | 3,0 | 8,22 | 0,80 | 0,95 | 0,90 | 0,95 | 5,34 | 16,02 |
| 2294 | GRAJFER PEGASUS | 201067A | KOM | 20,0 | 14,82 | 0,80 | 0,95 | 0,90 | 0,95 | 9,63 | 192,60 |
| 2295 | GRAJFER PEGASUS | 277015A | KOM | 5,0 | 64,00 | 0,80 | 0,95 | 0,90 | 0,95 | 41,59 | 207,94 |
| 2296 | GRAJFER PEGASUS | 277017 | KOM | 6,0 | 62,00 | 0,80 | 0,95 | 0,90 | 0,95 | 40,29 | 241,73 |
| 2297 | GRAJFER PEGASUS | 211719 | KOM | 2,0 | 4,93 | 0,80 | 0,95 | 0,90 | 0,95 | 3,20 | 6,41 |
| 2298 | PAPUČICA | 13978/8 | KOM | 1,0 | 8,05 | 0,80 | 0,95 | 0,90 | 0,95 | 5,23 | 5,23 |
| 2299 | GRAJFER PEGASUS | 277012 | KOM | 4,0 | 9,94 | 0,80 | 0,95 | 0,90 | 0,95 | 6,46 | 25,84 |
| 2300 | GRAJFER | 210359-4 | KOM | 6,0 | 10,00 | 0,80 | 0,95 | 0,90 | 0,95 | 6,50 | 38,99 |
| 2301 | GRAJFER GORNJI | 210730 | KOM | 2,0 | 4,97 | 0,80 | 0,95 | 0,90 | 0,95 | 3,23 | 6,46 |
| 2302 | GRAJFER PEGASUS | 257555 | KOM | 2,0 | 3,16 | 0,80 | 0,95 | 0,90 | 0,95 | 2,05 | 4,11 |
| 2303 | GRAJFER PEGASUS | 212784 | KOM | 2,0 | 34,73 | 0,80 | 0,95 | 0,90 | 0,95 | 22,57 | 45,14 |
| 2304 | GRAJFER PEGASUS | 204703-4 | KOM | 16,0 | 7,00 | 0,80 | 0,95 | 0,90 | 0,95 | 4,55 | 72,78 |
| 2305 | GRAJFER PEGASUS | 302057 | KOM | 1,0 | 44,00 | 0,80 | 0,95 | 0,90 | 0,95 | 28,59 | 28,59 |
| 2306 | GRAJFER PEGASUS | 204663 | KOM | 1,0 | 7,00 | 0,80 | 0,95 | 0,90 | 0,95 | 4,55 | 4,55 |
| 2307 | GRAJFER PEGASUS / SIRUBA | 204072 | KOM | 2,0 | 50,00 | 0,80 | 0,95 | 0,90 | 0,95 | 32,49 | 64,98 |
| 2308 | GRAJFER PEGASUS | 277019 | KOM | 5,0 | 13,89 | 0,80 | 0,95 | 0,90 | 0,95 | 9,03 | 45,13 |
| 2309 | GRAJFER PEGASUS | 236500 | KOM | 2,0 | 23,00 | 0,80 | 0,95 | 0,90 | 0,95 | 14,95 | 29,89 |
| 2310 | GRAJFER PEGASUS | 204884 | KOM | 2,0 | 9,00 | 0,80 | 0,95 | 0,90 | 0,95 | 5,85 | 11,70 |
| 2311 | GRAJFER DONJI | 202861 | KOM | 3,0 | 17,09 | 0,80 | 0,95 | 0,90 | 0,95 | 11,11 | 33,32 |
| 2312 | GRAJFER PEGASUS | 212044 | KOM | 4,0 | 12,50 | 0,80 | 0,95 | 0,90 | 0,95 | 8,12 | 32,49 |

Rješenjem Županijskog suda u Bjelovaru o imenovanju br. 4 Su-406/98, od 14.veljače 2017. godine, imenovan za:

„Stalnog sudskog vještaka strojarske struke“

HRVATSKO DRUŠTVO SUDSKIH VJEŠTAKA
STALNI SUDSKI VJEŠTAK STROJARSKE STRUKE

Kresimir Antulov ing. strojarstva

Franje Kuhača 8, 43000 Bjelovar, Telefon: 043/246-999, mob: 098/449-984, mail: kresimir.antulov@gmail.com

| | | | | | | | | | | | |
|------|---------------------------|---------------|-----|-------------|--------|------|------|------|------|--------|--------|
| 2313 | GRAJFER PEGASUS | 257552/409400 | KOM | 2,0 | 75,96 | 0,80 | 0,95 | 0,90 | 0,95 | 49,36 | 98,72 |
| 2314 | GRAJFER PEGASUS | 210367 (21) | KOM | 2,0 | 10,00 | 0,80 | 0,95 | 0,90 | 0,95 | 6,50 | 13,00 |
| 2315 | GRAJFER PEGASUS | 210360 | KOM | 2,0 | 21,00 | 0,80 | 0,95 | 0,90 | 0,95 | 13,65 | 27,29 |
| 2316 | GRAJFER PEGASUS | LP21 / 210512 | KOM | 27,0 | 21,70 | 0,80 | 0,95 | 0,90 | 0,95 | 14,10 | 380,72 |
| 2317 | GRAJFER PEGASUS | 277010B | KOM | 4,0 | 36,00 | 0,80 | 0,95 | 0,90 | 0,95 | 23,39 | 93,57 |
| 2318 | GRAJFER PEGASUS | 236610 | KOM | 1,0 | 7,00 | 0,80 | 0,95 | 0,90 | 0,95 | 4,55 | 4,55 |
| 2319 | GRAJFER PEGASUS | 257565 | KOM | 3,0 | 35,00 | 0,80 | 0,95 | 0,90 | 0,95 | 22,74 | 68,23 |
| 2320 | GRAJFER PEGASUS | 277014B #5 | KOM | 5,0 | 103,20 | 0,80 | 0,95 | 0,90 | 0,95 | 67,06 | 335,30 |
| 2321 | GRAJFER PEGASUS | 277010A #5 | KOM | 3,0 | 43,73 | 0,80 | 0,95 | 0,90 | 0,95 | 28,42 | 85,25 |
| 2322 | GRAJFER PEGASUS | 204702 #4 | KOM | 6,0 | 60,00 | 0,80 | 0,95 | 0,90 | 0,95 | 38,99 | 233,93 |
| 2323 | GRAJFER PEGASUS | 210354 | KOM | 2,0 | 8,50 | 0,80 | 0,95 | 0,90 | 0,95 | 5,52 | 11,05 |
| 2324 | GRAJFER PEGASUS | 277014 | KOM | 5,0 | 103,20 | 0,80 | 0,95 | 0,90 | 0,95 | 67,06 | 335,30 |
| 2325 | GRAJFER PEGASUS | 202703 | KOM | 3,0 | 2,70 | 0,80 | 0,95 | 0,90 | 0,95 | 1,75 | 5,26 |
| 2326 | GRAJFER PEGASUS | 202874 | KOM | 4,0 | 3,73 | 0,80 | 0,95 | 0,90 | 0,95 | 2,42 | 9,70 |
| 2327 | GRAJFER PEGASUS | 277010 | KOM | 2,0 | 47,22 | 0,80 | 0,95 | 0,90 | 0,95 | 30,68 | 61,37 |
| 2328 | GRAJFER PEGASUS | 204705 | KOM | 8,0 | 9,00 | 0,80 | 0,95 | 0,90 | 0,95 | 5,85 | 46,79 |
| 2329 | GRAJFER PEGASUS | 202874 | KOM | 4,0 | 3,73 | 0,80 | 0,95 | 0,90 | 0,95 | 2,42 | 9,70 |
| 2330 | GRAJFER PEGASUS | 210513 (LP23) | KOM | 7,0 | 22,00 | 0,80 | 0,95 | 0,90 | 0,95 | 14,30 | 100,07 |
| 2331 | NOŽ PEGASUS | 137562 | KOM | 1,0 | 1,00 | 0,80 | 0,95 | 0,90 | 0,95 | 0,65 | 0,65 |
| 2332 | NOŽ PEGASUS | 179459-05 | KOM | 2,0 | 63,80 | 0,80 | 0,95 | 0,90 | 0,95 | 41,46 | 82,91 |
| 2333 | NOŽ PEGASUS | 301008 | KOM | 2,0 | 65,84 | 0,80 | 0,95 | 0,90 | 0,95 | 42,78 | 85,57 |
| 2334 | NOŽ PEGASUS | 301035 | KOM | 2,0 | 176,35 | 0,80 | 0,95 | 0,90 | 0,95 | 114,59 | 229,18 |
| 2335 | NOŽ PEGASUS | 211662 | KOM | 2,0 | 58,00 | 0,80 | 0,95 | 0,90 | 0,95 | 37,69 | 75,38 |
| 2336 | NOŽ ZA ODSJECANJE LANČIĆA | 201308 P | KOM | 11,0 | 2,00 | 0,80 | 0,95 | 0,90 | 0,95 | 1,30 | 14,30 |
| 2337 | NOŽ PEGASUS | 252570 | KOM | 3,0 | 9,40 | 0,80 | 0,95 | 0,90 | 0,95 | 6,11 | 18,32 |

Rješenjem Županijskog suda u Bjelovaru o imenovanju br. 4 Su-406/98, od 14.veljače 2017. godine, imenovan za:

„Stalnog sudskog vještaka strojarске struke“

HRVATSKO DRUŠTVO SUDSKIH VJEŠTAKA
STALNI SUDSKI VJEŠTAK STROJARSKE STRUKE

Krešimir Antulov ing. strojarstva

Franje Kuhača 8, 43000 Bjelovar, Telefon: 043/246-999, mob: 098/449-984, mail: kresimir.antulov@gmail.com

| | | | | | | | | | | | |
|------|--------------------|------------------|-----|-----|-------|------|------|------|------|-------|--------|
| 2338 | NOŽ PEGASUS | 350218 | KOM | 6,0 | 9,27 | 0,80 | 0,95 | 0,90 | 0,95 | 6,02 | 36,14 |
| 2339 | NOŽ PEGASUS | 350220 | KOM | 8,0 | 23,00 | 0,80 | 0,95 | 0,90 | 0,95 | 14,95 | 119,56 |
| 2340 | NOŽ PEGASUS | 138559 | KOM | 1,0 | 2,10 | 0,80 | 0,95 | 0,90 | 0,95 | 1,36 | 1,36 |
| 2341 | NOŽ PEGASUS | 301036 | KOM | 2,0 | 75,00 | 0,80 | 0,95 | 0,90 | 0,95 | 48,74 | 97,47 |
| 2342 | NOŽ PEGASUS | 236608 | KOM | 2,0 | 3,47 | 0,80 | 0,95 | 0,90 | 0,95 | 2,25 | 4,51 |
| 2343 | NOŽ PEGASUS WIDIA | 204835 | KOM | 1,0 | 32,29 | 0,80 | 0,95 | 0,90 | 0,95 | 20,98 | 20,98 |
| 2344 | GRAJFER DURKOPP | 557-557605 | KOM | 1,0 | 2,16 | 0,80 | 0,95 | 0,90 | 0,95 | 1,40 | 1,40 |
| 2345 | GRAJFER DURKOPP | 557-611 | KOM | 1,0 | 40,00 | 0,80 | 0,95 | 0,90 | 0,95 | 25,99 | 25,99 |
| 2346 | NOŽ DURKOPP | 557-1675 | KOM | 1,0 | 40,00 | 0,80 | 0,95 | 0,90 | 0,95 | 25,99 | 25,99 |
| 2347 | BLOK NOŽA DURKOPP | 557-1682 MS/19MM | KOM | 1,0 | 23,00 | 0,80 | 0,95 | 0,90 | 0,95 | 14,95 | 14,95 |
| 2348 | VIJAK GLOBAL | GS 338-8 | KOM | 6,0 | 0,50 | 0,80 | 0,95 | 0,90 | 0,95 | 0,32 | 1,95 |
| 2349 | NOŽ DURKOPP | 5589-2562 | KOM | 1,0 | 41,16 | 0,80 | 0,95 | 0,90 | 0,95 | 26,75 | 26,75 |
| 2350 | NOŽ PEGASUS | 210755 | KOM | 4,0 | 8,11 | 0,80 | 0,95 | 0,90 | 0,95 | 5,27 | 21,08 |
| 2351 | VIJAK IGLE DURKOPP | 9205 101827 | KOM | 8,0 | 2,00 | 0,80 | 0,95 | 0,90 | 0,95 | 1,30 | 10,40 |
| 2352 | NOŽ DURKOPP | 246-2553 | KOM | 2,0 | 12,00 | 0,80 | 0,95 | 0,90 | 0,95 | 7,80 | 15,60 |
| 2353 | NOŽ DURKOPP | 558-2567 | KOM | 1,0 | 25,00 | 0,80 | 0,95 | 0,90 | 0,95 | 16,25 | 16,25 |
| 2354 | NOŽ DURKOPP | 211-50366 | KOM | 5,0 | 4,00 | 0,80 | 0,95 | 0,90 | 0,95 | 2,60 | 13,00 |
| 2355 | NOŽ SILAC | 211-9685 | KOM | 4,0 | 8,00 | 0,80 | 0,95 | 0,90 | 0,95 | 5,20 | 20,79 |
| 2356 | GRAJFER DURKOPP | 557-2876-K | KOM | 1,0 | 40,00 | 0,80 | 0,95 | 0,90 | 0,95 | 25,99 | 25,99 |
| 2357 | GRAJFER DURKOPP | 557-2876-K | KOM | 1,0 | 40,00 | 0,80 | 0,95 | 0,90 | 0,95 | 25,99 | 25,99 |
| 2358 | BLOK NOŽA DURKOPP | 557-1686/32MM | KOM | 2,0 | 42,00 | 0,80 | 0,95 | 0,90 | 0,95 | 27,29 | 54,58 |
| 2359 | NOŽ DURKOPP | 557-1677 | KOM | 1,0 | 31,29 | 0,80 | 0,95 | 0,90 | 0,95 | 20,33 | 20,33 |
| 2360 | GRAJFER DURKOPP | 557-602A | KOM | 1,0 | 37,00 | 0,80 | 0,95 | 0,90 | 0,95 | 24,04 | 24,04 |
| 2361 | NOŽ MAIER DURKOPP | 0367-330780 | KOM | 2,0 | 22,00 | 0,80 | 0,95 | 0,90 | 0,95 | 14,30 | 28,59 |
| 2362 | BLOK NOŽA DURKOPP | 557-2683 | KOM | 2,0 | 5,20 | 0,80 | 0,95 | 0,90 | 0,95 | 3,38 | 6,76 |

Rješenjem Županijskog suda u Bjelovaru o imenovanju br. 4 Su-406/98, od 14.veljače 2017. godine, imenovan za:

„Stalnog sudskog vještaka strojarske struke“

HRVATSKO DRUŠTVO SUDSKIH VJEŠTAKA
STALNI SUDSKI VJEŠTAK STROJARSKE STRUKE

Kresimir Antulov ing. strojarstva

Franje Kuhača 8, 43000 Bjelovar, Telefon: 043/246-999, mob: 098/449-984, mail: kresimir.antulov@gmail.com

| | | | | | | | | | | | |
|------|-------------------------|----------------|-----|-------------|-------|------|------|------|------|-------|--------|
| 2363 | BLOK NOŽA DURKOPP | 557-1684 MS | KOM | 2,0 | 5,20 | 0,80 | 0,95 | 0,90 | 0,95 | 3,38 | 6,76 |
| 2364 | NOŽ DONJI MAIER/DURKOPP | 0367-210240 | KOM | 1,0 | 12,19 | 0,80 | 0,95 | 0,90 | 0,95 | 7,92 | 7,92 |
| 2365 | VODILICA KONCA ZA IGLU | 35T1-103 | KOM | 5,0 | 2,80 | 0,80 | 0,95 | 0,90 | 0,95 | 1,82 | 9,10 |
| 2366 | GRAJFER SIRUBA | KL25A | KOM | 11,0 | 14,31 | 0,80 | 0,95 | 0,90 | 0,95 | 9,30 | 102,29 |
| 2367 | GRAJFER SIRUBA | KL36 | KOM | 13,0 | 1,85 | 0,80 | 0,95 | 0,90 | 0,95 | 1,20 | 15,63 |
| 2368 | GRAJFER SIRUBA | LP36 | KOM | 4,0 | 11,80 | 0,80 | 0,95 | 0,90 | 0,95 | 7,67 | 30,67 |
| 2369 | GRAJFER SIRUBA | LP29 | KOM | 22,0 | 2,71 | 0,80 | 0,95 | 0,90 | 0,95 | 1,76 | 38,74 |
| 2370 | GRAJFER PEGASUS | 210357 | KOM | 20,0 | 27,00 | 0,80 | 0,95 | 0,90 | 0,95 | 17,54 | 350,89 |
| 2371 | GRAJFER SLIJEPI | 204704 | KOM | 6,0 | 10,50 | 0,80 | 0,95 | 0,90 | 0,95 | 6,82 | 40,94 |
| 2372 | GRAJFER SIRUBA | ME28 | KOM | 15,0 | 27,89 | 0,80 | 0,95 | 0,90 | 0,95 | 18,12 | 271,84 |
| 2373 | GRAJFER SIRUBA | 202868 | KOM | 2,0 | 10,50 | 0,80 | 0,95 | 0,90 | 0,95 | 6,82 | 13,65 |
| 2374 | GRAJFER SIRUBA | LP30 | KOM | 3,0 | 10,50 | 0,80 | 0,95 | 0,90 | 0,95 | 6,82 | 20,47 |
| 2375 | BABYLOCK JUKI | 405-9101-01 A | KOM | 1,0 | 9,04 | 0,80 | 0,95 | 0,90 | 0,95 | 5,87 | 5,87 |
| 2376 | BABYLOCK JUKI | PL-Q11-01A | KOM | 5,0 | 69,15 | 0,80 | 0,95 | 0,90 | 0,95 | 44,93 | 224,67 |
| 2377 | NOŽ BROTHER | 142419-001 | KOM | 1,0 | 9,68 | 0,80 | 0,95 | 0,90 | 0,95 | 6,29 | 6,29 |
| 2378 | ŠTITNIK IGLE SIRUBA | 210724 | KOM | 14,0 | 17,99 | 0,80 | 0,95 | 0,90 | 0,95 | 11,69 | 163,66 |
| 2379 | NOŽ SIRUBA | BG 130D | KOM | 1,0 | 6,00 | 0,80 | 0,95 | 0,90 | 0,95 | 3,90 | 3,90 |
| 2380 | NOŽ ZA SPLINTERICU | MR-SFM-39 | KOM | 19,0 | 7,00 | 0,80 | 0,95 | 0,90 | 0,95 | 4,55 | 86,42 |
| 2381 | GRAJFER ZA GUMBIČARKU | B12 39-372-000 | KOM | 23,0 | 22,00 | 0,80 | 0,95 | 0,90 | 0,95 | 14,30 | 328,80 |
| 2382 | GRAJFER JUKI | 118-29405 | KOM | 10,0 | 15,72 | 0,80 | 0,95 | 0,90 | 0,95 | 10,21 | 102,15 |
| 2383 | PODLOŠKA SIRUBA | TM80-E | KOM | 2,0 | 4,99 | 0,80 | 0,95 | 0,90 | 0,95 | 3,24 | 6,49 |
| 2384 | GRAJFER LIJEVI JUKI | 12-414017 3/16 | KOM | 19,0 | 0,98 | 0,80 | 0,95 | 0,90 | 0,95 | 0,64 | 12,10 |
| 2385 | ŠTITNIK IGLE | 603 1233E200 | KOM | 2,0 | 4,00 | 0,80 | 0,95 | 0,90 | 0,95 | 2,60 | 5,20 |
| 2386 | NOŽ GLOBAL | 6051319C500 | KOM | 2,0 | 7,00 | 0,80 | 0,95 | 0,90 | 0,95 | 4,55 | 9,10 |
| 2387 | ŠTITNIK IGLE | 6051 232E200 | KOM | 2,0 | 4,00 | 0,80 | 0,95 | 0,90 | 0,95 | 2,60 | 5,20 |

Rješenjem Županijskog suda u Bjelovaru o imenovanju br. 4 Su-406/98, od 14.veljače 2017. godine, imenovan za:

„Stalnog sudskog vještaka strojarske struke“

HRVATSKO DRUŠTVO SUDSKIH VJEŠTAKA
STALNI SUDSKI VJEŠTAK STROJARSKE STRUKE

Kresimir Antulov ing. strojstva

Franje Kuhača 8, 43000 Bjelovar, Telefon: 043/246-999, mob: 098/449-984, mail: kresimir.antulov@gmail.com

| | | | | | | | | | | | |
|------|--------------------------------|--------------|-----|-------------|-------|------|------|------|------|-------|--------|
| 2388 | PODLOŠKA SIRUBA | WM 40-B | KOM | 2,0 | 0,50 | 0,80 | 0,95 | 0,90 | 0,95 | 0,32 | 0,65 |
| 2389 | NOŽ PFAFF | 91-171853-15 | KOM | 7,0 | 6,20 | 0,80 | 0,95 | 0,90 | 0,95 | 4,03 | 28,20 |
| 2390 | PODLOŠKA SIRUBA | BG131 | KOM | 1,0 | 3,62 | 0,80 | 0,95 | 0,90 | 0,95 | 2,35 | 2,35 |
| 2391 | NOŽ GORNJI SIRUBA | 205890 | KOM | 1,0 | 10,02 | 0,80 | 0,95 | 0,90 | 0,95 | 6,51 | 6,51 |
| 2392 | NOŽ SIRUBA | CT202 | KOM | 1,0 | 1,08 | 0,80 | 0,95 | 0,90 | 0,95 | 0,70 | 0,70 |
| 2393 | NOŽ SIRUBA | CT203 | KOM | 1,0 | 11,19 | 0,80 | 0,95 | 0,90 | 0,95 | 7,27 | 7,27 |
| 2394 | NOŽ SIRUBA | KLAA6 | KOM | 7,0 | 2,15 | 0,80 | 0,95 | 0,90 | 0,95 | 1,40 | 9,78 |
| 2395 | NOŽ SIRUBA | BG127 | KOM | 1,0 | 14,13 | 0,80 | 0,95 | 0,90 | 0,95 | 9,18 | 9,18 |
| 2396 | GRAJFER JUKI | 401-31312 | KOM | 5,0 | 18,81 | 0,80 | 0,95 | 0,90 | 0,95 | 12,22 | 61,11 |
| 2397 | NOŽ JUKI APW 192N | 166-07301 | KOM | 2,0 | 33,82 | 0,80 | 0,95 | 0,90 | 0,95 | 21,98 | 43,95 |
| 2398 | GRAJFER DESNI JUKI | 129-40508 | KOM | 21,0 | 11,00 | 0,80 | 0,95 | 0,90 | 0,95 | 7,15 | 150,10 |
| 2399 | SIRUBA CH 02 | CH 02 | KOM | 2,0 | 0,77 | 0,80 | 0,95 | 0,90 | 0,95 | 0,50 | 1,00 |
| 2400 | BABYLOCK JUKI | 428-9101-01B | KOM | 2,0 | 7,30 | 0,80 | 0,95 | 0,90 | 0,95 | 4,74 | 9,49 |
| 2401 | NOŽ RIMOLDI | 202146-0-10 | KOM | 2,0 | 30,00 | 0,80 | 0,95 | 0,90 | 0,95 | 19,49 | 38,99 |
| 2402 | NOŽ RIMOLDI | 20715-2-00 | KOM | 1,0 | 7,00 | 0,80 | 0,95 | 0,90 | 0,95 | 4,55 | 4,55 |
| 2403 | NOŽ REELE 3/8 | 5356 N 3/8 | KOM | 2,0 | 6,00 | 0,80 | 0,95 | 0,90 | 0,95 | 3,90 | 7,80 |
| 2404 | VIJAK RIMOLDI | 710236-0-00 | KOM | 20,0 | 1,20 | 0,80 | 0,95 | 0,90 | 0,95 | 0,78 | 15,60 |
| 2405 | NOŽ ZA REZANJE LANČIĆA RIMOLDI | 202194 | KOM | 3,0 | 0,50 | 0,80 | 0,95 | 0,90 | 0,95 | 0,32 | 0,97 |
| 2406 | NOŽ RIMOLDI | 207003-2-00 | KOM | 1,0 | 13,37 | 0,80 | 0,95 | 0,90 | 0,95 | 8,69 | 8,69 |
| 2407 | NOŽ RIMOLDI | 207003-20 | KOM | 5,0 | 9,47 | 0,80 | 0,95 | 0,90 | 0,95 | 6,15 | 30,77 |
| 2408 | NOŽ RIMOLDI | 2002422 | KOM | 5,0 | 7,00 | 0,80 | 0,95 | 0,90 | 0,95 | 4,55 | 22,74 |
| 2409 | NOŽ RIMOLDI | 202143-0-10 | KOM | 15,0 | 11,36 | 0,80 | 0,95 | 0,90 | 0,95 | 7,38 | 110,73 |
| 2410 | NOŽ RIMOLDI | 924638 | KOM | 2,0 | 13,00 | 0,80 | 0,95 | 0,90 | 0,95 | 8,45 | 16,89 |
| 2411 | NOŽ RIMOLDI | 207024-2-00 | KOM | 3,0 | 27,00 | 0,80 | 0,95 | 0,90 | 0,95 | 17,54 | 52,63 |
| 2412 | OJNICA RIMOLDI | 310598-4-00 | KOM | 1,0 | 2,55 | 0,80 | 0,95 | 0,90 | 0,95 | 1,66 | 1,66 |

Rješenjem Županijskog suda u Bjelovaru o imenovanju br. 4 Su-406/98, od 14.veljače 2017. godine, imenovan za:

„Stalnog sudskog vještaka strojarske struke“

HRVATSKO DRUŠTVO SUDSKIH VJEŠTAKA
STALNI SUDSKI VJEŠTAK STROJARSKE STRUKE

Kresimir Antulov ing. strojstva

Franje Kuhača 8, 43000 Bjelovar, Telefon: 043/246-999, mob: 098/449-984, mail: kresimir.antulov@gmail.com

| | | | | | | | | | | | |
|------|------------------------|--------------|-----|------|--------|------|------|------|------|-------|--------|
| 2413 | NOŽ RIMOLDI | 203012-0-10 | KOM | 8,0 | 7,00 | 0,80 | 0,95 | 0,90 | 0,95 | 4,55 | 36,39 |
| 2414 | VODILICA KONCA RIMOLDI | 224120-0-06 | KOM | 5,0 | 2,40 | 0,80 | 0,95 | 0,90 | 0,95 | 1,56 | 7,80 |
| 2415 | NOŽ RIMOLDI | 203759-0-10 | KOM | 1,0 | 5,91 | 0,80 | 0,95 | 0,90 | 0,95 | 3,84 | 3,84 |
| 2416 | NOŽ RIMOLDI | 207006-00-0 | KOM | 3,0 | 13,00 | 0,80 | 0,95 | 0,90 | 0,95 | 8,45 | 25,34 |
| 2417 | GRAJFER RIMOLDI | 204022-0-10 | KOM | 3,0 | 4,90 | 0,80 | 0,95 | 0,90 | 0,95 | 3,18 | 9,55 |
| 2418 | GRAJFER RIMOLDI | 209247-0-00 | KOM | 10,0 | 9,26 | 0,80 | 0,95 | 0,90 | 0,95 | 6,02 | 60,17 |
| 2419 | GRAJFER RIMOLDI | 302057 | KOM | 6,0 | 44,00 | 0,80 | 0,95 | 0,90 | 0,95 | 28,59 | 171,55 |
| 2420 | NOŽ RIMOLDI | 924670-2-20 | KOM | 1,0 | 100,00 | 0,80 | 0,95 | 0,90 | 0,95 | 64,98 | 64,98 |
| 2421 | NOŽ RIMOLDI | 202145-0-10 | KOM | 2,0 | 4,00 | 0,80 | 0,95 | 0,90 | 0,95 | 2,60 | 5,20 |
| 2422 | NOŽ RIMOLDI | 207004-8-00 | KOM | 1,0 | 27,00 | 0,80 | 0,95 | 0,90 | 0,95 | 17,54 | 17,54 |
| 2423 | GRAJFER RIMOLDI | 209866-0-00 | KOM | 3,0 | 8,50 | 0,80 | 0,95 | 0,90 | 0,95 | 5,52 | 16,57 |
| 2424 | GRAJFER RIMOLDI | 209265-0-00 | KOM | 8,0 | 7,57 | 0,80 | 0,95 | 0,90 | 0,95 | 4,92 | 39,35 |
| 2425 | GRAJFER JUKI | 60768 | KOM | 1,0 | 13,23 | 0,80 | 0,95 | 0,90 | 0,95 | 8,60 | 8,60 |
| 2426 | GRAJFER RIMOLDI | 203755-0-10 | KOM | 6,0 | 35,93 | 0,80 | 0,95 | 0,90 | 0,95 | 23,35 | 140,08 |
| 2427 | GRAJFER RIMOLDI | 204033-0-10 | KOM | 9,0 | 18,26 | 0,80 | 0,95 | 0,90 | 0,95 | 11,87 | 106,79 |
| 2428 | GRAJFER RIMOLDI | 209269-0-01 | KOM | 14,0 | 5,00 | 0,80 | 0,95 | 0,90 | 0,95 | 3,25 | 45,49 |
| 2429 | GRAJFER RIMOLDI | 302056-4-10 | KOM | 20,0 | 14,74 | 0,80 | 0,95 | 0,90 | 0,95 | 9,58 | 191,56 |
| 2430 | GRAJFER DONJI RIMOLDI | 202413-0-10 | KOM | 12,0 | 7,44 | 0,80 | 0,95 | 0,90 | 0,95 | 4,83 | 58,01 |
| 2431 | GRAJFER SIRUBA | LP38 | KOM | 4,0 | 8,21 | 0,80 | 0,95 | 0,90 | 0,95 | 5,33 | 21,34 |
| 2432 | GRAJFER RIMOLDI / JUKI | 605 6102-01A | KOM | 2,0 | 18,25 | 0,80 | 0,95 | 0,90 | 0,95 | 11,86 | 23,72 |
| 2433 | GRAJFER RIMOLDI | 202093-0-10 | KOM | 5,0 | 4,00 | 0,80 | 0,95 | 0,90 | 0,95 | 2,60 | 13,00 |
| 2434 | GRAJFER RIMOLDI | 202094-0-13 | KOM | 15,0 | 11,02 | 0,80 | 0,95 | 0,90 | 0,95 | 7,16 | 107,41 |
| 2435 | GRAJFER RIMOLDI | 204021-0-10 | KOM | 16,0 | 13,19 | 0,80 | 0,95 | 0,90 | 0,95 | 8,57 | 137,13 |
| 2436 | GRAJFER RIMOLDI | 202091-0-10 | KOM | 4,0 | 3,69 | 0,80 | 0,95 | 0,90 | 0,95 | 2,40 | 9,59 |
| 2437 | GRAJFER RIMOLDI | 304186-013 | KOM | 2,0 | 29,00 | 0,80 | 0,95 | 0,90 | 0,95 | 18,84 | 37,69 |

Rješenjem Županijskog suda u Bjelovaru o imenovanju br. 4 Su-406/98, od 14.veljače 2017. godine, imenovan za:

„Stalnog sudskog vještaka strojarske struke“

HRVATSKO DRUŠTVO SUDSKIH VJEŠTAKA
STALNI SUDSKI VJEŠTAK STROJARSKE STRUKE

Kresimir Antulov ing. strojstva

Franje Kuhača 8, 43000 Bjelovar, Telefon: 043/246-999, mob: 098/449-984, mail: kresimir.antulov@gmail.com

| | | | | | | | | | | | |
|------|-----------------------|----------------|-----|-------------|-------|------|------|------|------|-------|--------|
| 2438 | GRAJFER RIMOLDI | 202092-0-10 | KOM | 13,0 | 8,00 | 0,80 | 0,95 | 0,90 | 0,95 | 5,20 | 67,58 |
| 2439 | NOŽ SIRUBA | 7808 | KOM | 5,0 | 6,00 | 0,80 | 0,95 | 0,90 | 0,95 | 3,90 | 19,49 |
| 2440 | VIJAK YAMATO | 103-04 | KOM | 4,0 | 1,20 | 0,80 | 0,95 | 0,90 | 0,95 | 0,78 | 3,12 |
| 2441 | VIJAK YAMATO | 103-01 | KOM | 10,0 | 1,20 | 0,80 | 0,95 | 0,90 | 0,95 | 0,78 | 7,80 |
| 2442 | NOŽ YAMATO | 3100708 | KOM | 1,0 | 18,63 | 0,80 | 0,95 | 0,90 | 0,95 | 12,11 | 12,11 |
| 2443 | GRAJFER DONJI RIMOLDI | 202095 | KOM | 12,0 | 6,92 | 0,80 | 0,95 | 0,90 | 0,95 | 4,50 | 53,96 |
| 2444 | GRAJFER RIMOLDI | 209249-0-00 | KOM | 15,0 | 5,00 | 0,80 | 0,95 | 0,90 | 0,95 | 3,25 | 48,74 |
| 2445 | NOŽ YAMATO | 3101465 | KOM | 1,0 | 63,24 | 0,80 | 0,95 | 0,90 | 0,95 | 41,09 | 41,09 |
| 2446 | GRAJFER YAMATO | 68184 | KOM | 1,0 | 2,52 | 0,80 | 0,95 | 0,90 | 0,95 | 1,64 | 1,64 |
| 2447 | GRAJFER YAMATO | 2109300 | KOM | 9,0 | 15,51 | 0,80 | 0,95 | 0,90 | 0,95 | 10,08 | 90,71 |
| 2448 | GRAJFER YAMATO | 38059 | KOM | 14,0 | 14,73 | 0,80 | 0,95 | 0,90 | 0,95 | 9,57 | 134,00 |
| 2449 | GRAJFER YAMATO | 2109347 | KOM | 4,0 | 14,16 | 0,80 | 0,95 | 0,90 | 0,95 | 9,20 | 36,80 |
| 2450 | GRAJFER YAMATO | 2109302 | KOM | 12,0 | 16,64 | 0,80 | 0,95 | 0,90 | 0,95 | 10,81 | 129,75 |
| 2451 | NOŽ YAMATO | 3100513 | KOM | 2,0 | 19,09 | 0,80 | 0,95 | 0,90 | 0,95 | 12,40 | 24,81 |
| 2452 | NOŽ YAMATO | 2100167 | KOM | 30,0 | 7,38 | 0,80 | 0,95 | 0,90 | 0,95 | 4,80 | 143,87 |
| 2453 | KALUP NOŽA | 2176/3 | KOM | 2,0 | 3,55 | 0,80 | 0,95 | 0,90 | 0,95 | 2,31 | 4,61 |
| 2454 | KALUP NOŽA REECE | 10-1069-0-074 | KOM | 1,0 | 3,55 | 0,80 | 0,95 | 0,90 | 0,95 | 2,31 | 2,31 |
| 2455 | PAPUČICA | B1470-241-H00 | KOM | 1,0 | 5,51 | 0,80 | 0,95 | 0,90 | 0,95 | 3,58 | 3,58 |
| 2456 | GRAJFER YAMATO | 2109322 | KOM | 1,0 | 11,00 | 0,80 | 0,95 | 0,90 | 0,95 | 7,15 | 7,15 |
| 2457 | GRAJFER YAMATO | 21701 | KOM | 1,0 | 8,72 | 0,80 | 0,95 | 0,90 | 0,95 | 5,67 | 5,67 |
| 2458 | GRAJFER YAMATO | 21756 | KOM | 3,0 | 11,42 | 0,80 | 0,95 | 0,90 | 0,95 | 7,42 | 22,26 |
| 2459 | VIJAK GARUDAN | 107-002-S-2700 | KOM | 10,0 | 1,20 | 0,80 | 0,95 | 0,90 | 0,95 | 0,78 | 7,80 |
| 2460 | NOŽ YAMATO | 95276 | KOM | 2,0 | 15,15 | 0,80 | 0,95 | 0,90 | 0,95 | 9,84 | 19,69 |
| 2461 | NOŽ YAMATO | 22195 | KOM | 8,0 | 1,89 | 0,80 | 0,95 | 0,90 | 0,95 | 1,23 | 9,82 |
| 2462 | NOŽ YAMATO | 2121111 | KOM | 2,0 | 2,69 | 0,80 | 0,95 | 0,90 | 0,95 | 1,75 | 3,50 |

Rješenjem Županijskog suda u Bjelovaru o imenovanju br. 4 Su-406/98, od 14.veljače 2017. godine, imenovan za:

„Stalnog sudskog vještaka strojarske struke“

HRVATSKO DRUŠTVO SUDSKIH VJEŠTAKA
STALNI SUDSKI VJEŠTAK STROJARSKE STRUKE

Kresimir Antulov ing. strojarstva

Franje Kuhača 8, 43000 Bjelovar, Telefon: 043/246-999, mob: 098/449-984, mail: kresimir.antulov@gmail.com

| | | | | | | | | | | | |
|------|--------------------------|----------------|-----|------|--------|------|------|------|------|--------|--------|
| 2463 | NOŽ YAMATO | 37472 HSS | KOM | 8,0 | 1,32 | 0,80 | 0,95 | 0,90 | 0,95 | 0,86 | 6,86 |
| 2464 | NOŽ YAMATO | 3101026 | KOM | 2,0 | 2,84 | 0,80 | 0,95 | 0,90 | 0,95 | 1,85 | 3,69 |
| 2465 | NOŽ YAMATO | 3161633 | KOM | 1,0 | 5,00 | 0,80 | 0,95 | 0,90 | 0,95 | 3,25 | 3,25 |
| 2466 | NOŽ YAMATO | 2100167 | KOM | 3,0 | 1,89 | 0,80 | 0,95 | 0,90 | 0,95 | 1,23 | 3,68 |
| 2467 | NOŽ YAMATO | 20491 | KOM | 2,0 | 22,72 | 0,80 | 0,95 | 0,90 | 0,95 | 14,76 | 29,53 |
| 2468 | NOŽ YAMATO | 2110305 | KOM | 2,0 | 9,31 | 0,80 | 0,95 | 0,90 | 0,95 | 6,05 | 12,10 |
| 2469 | NOŽ YAMATO | 20271 | KOM | 2,0 | 2,00 | 0,80 | 0,95 | 0,90 | 0,95 | 1,30 | 2,60 |
| 2470 | NOŽ YAMATO | 35285 | KOM | 2,0 | 2,00 | 0,80 | 0,95 | 0,90 | 0,95 | 1,30 | 2,60 |
| 2471 | NOŽ YAMATO | 20496 | KOM | 1,0 | 6,99 | 0,80 | 0,95 | 0,90 | 0,95 | 4,54 | 4,54 |
| 2472 | GRAJFER YAMATO | 68123 | KOM | 2,0 | 19,76 | 0,80 | 0,95 | 0,90 | 0,95 | 12,84 | 25,68 |
| 2473 | NOŽ YAMATO | 3201062 | KOM | 2,0 | 4,00 | 0,80 | 0,95 | 0,90 | 0,95 | 2,60 | 5,20 |
| 2474 | NOŽ YAMATO | 37538 | KOM | 18,0 | 6,00 | 0,80 | 0,95 | 0,90 | 0,95 | 3,90 | 70,18 |
| 2475 | NOŽ YAMATO | 32914 | KOM | 3,0 | 1,38 | 0,80 | 0,95 | 0,90 | 0,95 | 0,90 | 2,69 |
| 2476 | GRAJFER YAMATO (DCE 403) | 34113 | KOM | 2,0 | 5,00 | 0,80 | 0,95 | 0,90 | 0,95 | 3,25 | 6,50 |
| 2477 | GRAJFER YAMATO (FD62) | 68124 | KOM | 2,0 | 210,00 | 0,80 | 0,95 | 0,90 | 0,95 | 136,46 | 272,92 |
| 2478 | GRAJFER YAMATO | 2109305 | KOM | 2,0 | 44,72 | 0,80 | 0,95 | 0,90 | 0,95 | 29,06 | 58,12 |
| 2479 | GRAJFER YAMATO | 66601 | KOM | 1,0 | 3,98 | 0,80 | 0,95 | 0,90 | 0,95 | 2,59 | 2,59 |
| 2480 | GRAJFER YAMATO | 109364 (34392) | KOM | 10,0 | 8,00 | 0,80 | 0,95 | 0,90 | 0,95 | 5,20 | 51,98 |
| 2481 | GRAJFER YAMATO | 2109301 | KOM | 2,0 | 11,00 | 0,80 | 0,95 | 0,90 | 0,95 | 7,15 | 14,30 |
| 2482 | GRAJFER YAMATO | 21754 | KOM | 2,0 | 13,79 | 0,80 | 0,95 | 0,90 | 0,95 | 8,96 | 17,92 |
| 2483 | GRAJFER GORNJI YAMATO | 27012 | KOM | 2,0 | 16,00 | 0,80 | 0,95 | 0,90 | 0,95 | 10,40 | 20,79 |
| 2484 | GRAJFER YAMATO | 20378 | KOM | 2,0 | 9,32 | 0,80 | 0,95 | 0,90 | 0,95 | 6,06 | 12,11 |
| 2485 | NOŽ YAMATO | 3101028 | KOM | 2,0 | 19,18 | 0,80 | 0,95 | 0,90 | 0,95 | 12,46 | 24,93 |
| 2486 | GRAJFER YAMATO | 38059 | KOM | 5,0 | 19,76 | 0,80 | 0,95 | 0,90 | 0,95 | 12,84 | 64,20 |
| 2487 | GRAJFER YAMATO | 32807 | KOM | 15,0 | 17,34 | 0,80 | 0,95 | 0,90 | 0,95 | 11,27 | 169,01 |

Rješenjem Županijskog suda u Bjelovaru o imenovanju br. 4 Su-406/98, od 14.veljače 2017. godine, imenovan za:

„Stalnog sudskog vještaka strojarske struke“

HRVATSKO DRUŠTVO SUDSKIH VJEŠTAKA
STALNI SUDSKI VJEŠTAK STROJARSKE STRUKE

Krešimir Antulov ing. strojstva

Franje Kuhača 8, 43000 Bjelovar, Telefon: 043/246-999, mob: 098/449-984, mail: kresimir.antulov@gmail.com

| | | | | | | | | | | | |
|------|-------------------|---------|-----|------|-------|------|------|------|------|-------|-------|
| 2488 | GRAJFER YAMATO | 2109304 | KOM | 2,0 | 12,66 | 0,80 | 0,95 | 0,90 | 0,95 | 8,23 | 16,45 |
| 2489 | GRAJFER YAMATO | 20577 | KOM | 3,0 | 13,89 | 0,80 | 0,95 | 0,90 | 0,95 | 9,03 | 27,08 |
| 2490 | NOŽ GORNJI YAMATO | 3100512 | KOM | 3,0 | 6,27 | 0,80 | 0,95 | 0,90 | 0,95 | 4,07 | 12,22 |
| 2491 | GRAJFER YAMATO | 3109310 | KOM | 1,0 | 11,36 | 0,80 | 0,95 | 0,90 | 0,95 | 7,38 | 7,38 |
| 2492 | GRAJFER YAMATO | 21757 | KOM | 2,0 | 10,28 | 0,80 | 0,95 | 0,90 | 0,95 | 6,68 | 13,36 |
| 2493 | GRAJFER YAMATO | 3021092 | KOM | 1,0 | 19,68 | 0,80 | 0,95 | 0,90 | 0,95 | 12,79 | 12,79 |
| 2494 | GRAJFER YAMATO | 21700 | KOM | 3,0 | 12,74 | 0,80 | 0,95 | 0,90 | 0,95 | 8,28 | 24,84 |
| 2495 | GRAJFER YAMATO | 34584 | KOM | 2,0 | 18,35 | 0,80 | 0,95 | 0,90 | 0,95 | 11,92 | 23,85 |
| 2496 | GRAJFER YAMATO | 2109302 | KOM | 6,0 | 13,78 | 0,80 | 0,95 | 0,90 | 0,95 | 8,95 | 53,73 |
| 2497 | GRAJFER YAMATO | 31887 | KOM | 2,0 | 13,78 | 0,80 | 0,95 | 0,90 | 0,95 | 8,95 | 17,91 |
| 2498 | GRAJFER YAMATO | 34519 | KOM | 4,0 | 13,97 | 0,80 | 0,95 | 0,90 | 0,95 | 9,08 | 36,31 |
| 2499 | GRAJFER YAMATO | 2109303 | KOM | 2,0 | 1,00 | 0,80 | 0,95 | 0,90 | 0,95 | 0,65 | 1,30 |
| 2500 | GRAJFER YAMATO | 94480 | KOM | 2,0 | 30,00 | 0,80 | 0,95 | 0,90 | 0,95 | 19,49 | 38,99 |
| 2501 | GRAJFER YAMATO | 32813 | KOM | 2,0 | 15,81 | 0,80 | 0,95 | 0,90 | 0,95 | 10,27 | 20,55 |
| 2502 | NOŽ YAMATO | 2121107 | KOM | 1,0 | 18,78 | 0,80 | 0,95 | 0,90 | 0,95 | 12,20 | 12,20 |
| 2503 | NOŽ YAMATO | 95399 | KOM | 1,0 | 86,17 | 0,80 | 0,95 | 0,90 | 0,95 | 55,99 | 55,99 |
| 2504 | NOŽ YAMATO | 95277 | KOM | 1,0 | 3,49 | 0,80 | 0,95 | 0,90 | 0,95 | 2,27 | 2,27 |
| 2505 | GRAJFER YAMATO | 21752 | KOM | 1,0 | 16,72 | 0,80 | 0,95 | 0,90 | 0,95 | 10,86 | 10,86 |
| 2506 | GRAJFER YAMATO | 21754 | KOM | 1,0 | 13,79 | 0,80 | 0,95 | 0,90 | 0,95 | 8,96 | 8,96 |
| 2507 | VIJAK YAMATO | 500256 | KOM | 12,0 | 1,20 | 0,80 | 0,95 | 0,90 | 0,95 | 0,78 | 9,36 |
| 2508 | NOŽ UNION SPECIAL | 39549 | KOM | 3,0 | 3,00 | 0,80 | 0,95 | 0,90 | 0,95 | 1,95 | 5,85 |
| 2509 | NOŽ UNION SPECIAL | 39870A | KOM | 1,0 | 30,00 | 0,80 | 0,95 | 0,90 | 0,95 | 19,49 | 19,49 |
| 2510 | NOŽ UNION SPECIAL | 1351R | KOM | 2,0 | 7,30 | 0,80 | 0,95 | 0,90 | 0,95 | 4,74 | 9,49 |
| 2511 | NOŽ UNION SPECIAL | 34749P | KOM | 4,0 | 32,26 | 0,80 | 0,95 | 0,90 | 0,95 | 20,96 | 83,85 |
| 2512 | NOŽ UNION SPECIAL | 39570K | KOM | 2,0 | 2,00 | 0,80 | 0,95 | 0,90 | 0,95 | 1,30 | 2,60 |

Rješenjem Županijskog suda u Bjelovaru o imenovanju br. 4 Su-406/98, od 14.veljače 2017. godine, imenovan za:

„Stalnog sudskog vještaka strojarske struke“

HRVATSKO DRUŠTVO SUDSKIH VJEŠTAKA
STALNI SUDSKI VJEŠTAK STROJARSKE STRUKE

Kresimir Antulov ing. strojarske struke

Franje Kuhača 8, 43000 Bjelovar, Telefon: 043/246-999, mob: 098/449-984, mail: kresimir.antulov@gmail.com

| | | | | | | | | | | | |
|------|----------------------------|---------------|-----|-------------|-------|------|------|------|------|-------|--------|
| 2513 | NOŽ YAMATO | 430421 | KOM | 1,0 | 2,27 | 0,80 | 0,95 | 0,90 | 0,95 | 1,48 | 1,48 |
| 2514 | NOŽ YAMATO | 94417 | KOM | 1,0 | 20,96 | 0,80 | 0,95 | 0,90 | 0,95 | 13,62 | 13,62 |
| 2515 | NOŽ UNION SPECIAL | 39570J | KOM | 3,0 | 2,00 | 0,80 | 0,95 | 0,90 | 0,95 | 1,30 | 3,90 |
| 2516 | NOŽ UNION SPECIAL | G39570JU | KOM | 1,0 | 4,00 | 0,80 | 0,95 | 0,90 | 0,95 | 2,60 | 2,60 |
| 2517 | NOŽ UNION SPECIAL | 34749K | KOM | 4,0 | 17,00 | 0,80 | 0,95 | 0,90 | 0,95 | 11,05 | 44,19 |
| 2518 | NOŽ UNION SPECIAL | 39570 | KOM | 10,0 | 2,50 | 0,80 | 0,95 | 0,90 | 0,95 | 1,62 | 16,25 |
| 2519 | NOŽ GORNJI UNION SPECIAL | 209R (13481) | KOM | 1,0 | 35,77 | 0,80 | 0,95 | 0,90 | 0,95 | 23,24 | 23,24 |
| 2520 | NOŽ UNION SPECIAL | 209L (1352) | KOM | 1,0 | 6,00 | 0,80 | 0,95 | 0,90 | 0,95 | 3,90 | 3,90 |
| 2521 | NOŽ UNION SPECIAL | 209R (1351) | KOM | 1,0 | 6,00 | 0,80 | 0,95 | 0,90 | 0,95 | 3,90 | 3,90 |
| 2522 | NOŽ UNION SPECIAL | P90701 | KOM | 1,0 | 6,00 | 0,80 | 0,95 | 0,90 | 0,95 | 3,90 | 3,90 |
| 2523 | NOŽ DONJI GLOBAL | 44TB 000118 | KOM | 1,0 | 7,00 | 0,80 | 0,95 | 0,90 | 0,95 | 4,55 | 4,55 |
| 2524 | NOŽ UNION SPECIAL | 34770K | KOM | 7,0 | 13,00 | 0,80 | 0,95 | 0,90 | 0,95 | 8,45 | 59,13 |
| 2525 | PODLOŠKA UNION SPECIAL | 39551H | KOM | 10,0 | 6,00 | 0,80 | 0,95 | 0,90 | 0,95 | 3,90 | 38,99 |
| 2526 | GRAJFER UNION SPECIAL | 36251F | KOM | 1,0 | 22,00 | 0,80 | 0,95 | 0,90 | 0,95 | 14,30 | 14,30 |
| 2527 | GRAJFER UNION SPECIAL | 481207 | KOM | 6,0 | 22,00 | 0,80 | 0,95 | 0,90 | 0,95 | 14,30 | 85,77 |
| 2528 | GRAJFER UNION SPECIAL | 36251E | KOM | 1,0 | 22,00 | 0,80 | 0,95 | 0,90 | 0,95 | 14,30 | 14,30 |
| 2529 | GRAJFER JUKI | 82514-803-000 | KOM | 2,0 | 27,00 | 0,80 | 0,95 | 0,90 | 0,95 | 17,54 | 35,09 |
| 2530 | GRAJFER UNION SPECIAL | 39208B | KOM | 2,0 | 9,96 | 0,80 | 0,95 | 0,90 | 0,95 | 6,47 | 12,94 |
| 2531 | GRAJFER UNION SPECIAL | 39208B | KOM | 2,0 | 9,96 | 0,80 | 0,95 | 0,90 | 0,95 | 6,47 | 12,94 |
| 2532 | GRAJFER UNION SPECIAL | 51709 | KOM | 2,0 | 11,83 | 0,80 | 0,95 | 0,90 | 0,95 | 7,69 | 15,37 |
| 2533 | GRAJFER UNION SPECIAL | 35808AY | KOM | 4,0 | 60,00 | 0,80 | 0,95 | 0,90 | 0,95 | 38,99 | 155,95 |
| 2534 | GRAJFER UNION SPECIAL | A526XA | KOM | 4,0 | 2,57 | 0,80 | 0,95 | 0,90 | 0,95 | 1,67 | 6,68 |
| 2535 | GRAJFER UNION SPECIAL | 51708 | KOM | 2,0 | 5,00 | 0,80 | 0,95 | 0,90 | 0,95 | 3,25 | 6,50 |
| 2536 | NOSIĆ PETLJE UNION SPECIAL | HS24A | KOM | 1,0 | 41,46 | 0,80 | 0,95 | 0,90 | 0,95 | 26,94 | 26,94 |
| 2537 | GRAJFER UNION SPECIAL | G5290PB | KOM | 2,0 | 22,00 | 0,80 | 0,95 | 0,90 | 0,95 | 14,30 | 28,59 |

Rješenjem Županijskog suda u Bjelovaru o imenovanju br. 4 Su-406/98, od 14.veljače 2017. godine, imenovan za:

„Stalnog sudskog vještaka strojarske struke“

HRVATSKO DRUŠTVO SUDSKIH VJEŠTAKA
STALNI SUDSKI VJEŠTAK STROJARSKE STRUKE

Kresimir Antulov ing. strojstva

Franje Kuhača 8, 43000 Bjelovar, Telefon: 043/246-999, mob: 098/449-984, mail: kresimir.antulov@gmail.com

| | | | | | | | | | | | |
|------|------------------------------|-----------|-----|------|-------|------|------|------|------|-------|-------|
| 2538 | GRAJFER UNION SPECIAL | 39508P | KOM | 5,0 | 12,18 | 0,80 | 0,95 | 0,90 | 0,95 | 7,91 | 39,57 |
| 2539 | GRAJFER UNION SPECIAL | 51508-8 | KOM | 2,0 | 9,00 | 0,80 | 0,95 | 0,90 | 0,95 | 5,85 | 11,70 |
| 2540 | GRAJFER JUKI | 119-99802 | KOM | 2,0 | 9,06 | 0,80 | 0,95 | 0,90 | 0,95 | 5,89 | 11,77 |
| 2541 | GRAJFER UNION SPECIAL | 51408-12 | KOM | 3,0 | 10,77 | 0,80 | 0,95 | 0,90 | 0,95 | 7,00 | 21,00 |
| 2542 | GRAJFER UNION SPECIAL | 52708B | KOM | 3,0 | 10,00 | 0,80 | 0,95 | 0,90 | 0,95 | 6,50 | 19,49 |
| 2543 | GRAJFER UNION SPECIAL | 39508B | KOM | 3,0 | 8,10 | 0,80 | 0,95 | 0,90 | 0,95 | 5,26 | 15,79 |
| 2544 | GRAJFER UNION SPECIAL | 51908B9 | KOM | 2,0 | 22,00 | 0,80 | 0,95 | 0,90 | 0,95 | 14,30 | 28,59 |
| 2545 | GRAJFER UNION SPECIAL | 35809BY | KOM | 5,0 | 17,42 | 0,80 | 0,95 | 0,90 | 0,95 | 11,32 | 56,60 |
| 2546 | GRAJFER UNION SPECIAL | 39208B | KOM | 2,0 | 9,96 | 0,80 | 0,95 | 0,90 | 0,95 | 6,47 | 12,94 |
| 2547 | GRAJFER UNION SPECIAL | 51709 | KOM | 2,0 | 11,86 | 0,80 | 0,95 | 0,90 | 0,95 | 7,71 | 15,41 |
| 2548 | GRAJFER UNION SPECIAL | 35808AY | KOM | 4,0 | 17,01 | 0,80 | 0,95 | 0,90 | 0,95 | 11,05 | 44,21 |
| 2549 | GRAJFER UNION SPECIAL | A526XA | KOM | 4,0 | 4,60 | 0,80 | 0,95 | 0,90 | 0,95 | 2,99 | 11,96 |
| 2550 | GRAJFER UNION SPECIAL | 51708 | KOM | 2,0 | 9,18 | 0,80 | 0,95 | 0,90 | 0,95 | 5,97 | 11,93 |
| 2551 | GRAJFER UNION SPECIAL | 51908B9 | KOM | 2,0 | 3,68 | 0,80 | 0,95 | 0,90 | 0,95 | 2,39 | 4,78 |
| 2552 | GRAJFER UNION SPECIAL | 35809BY | KOM | 5,0 | 11,99 | 0,80 | 0,95 | 0,90 | 0,95 | 7,79 | 38,96 |
| 2553 | GRAJFER UNION SPECIAL | 39508P | KOM | 5,0 | 12,16 | 0,80 | 0,95 | 0,90 | 0,95 | 7,90 | 39,51 |
| 2554 | GRAJFER JUKI | 119-99802 | KOM | 2,0 | 9,10 | 0,80 | 0,95 | 0,90 | 0,95 | 5,91 | 11,83 |
| 2555 | GRAJFER UNION SPECIAL | 51408-12 | KOM | 3,0 | 10,81 | 0,80 | 0,95 | 0,90 | 0,95 | 7,02 | 21,07 |
| 2556 | GRAJFER UNION SPECIAL | 52708B | KOM | 3,0 | 10,00 | 0,80 | 0,95 | 0,90 | 0,95 | 6,50 | 19,49 |
| 2557 | GRAJFER UNION SPECIAL | 39508B | KOM | 3,0 | 8,12 | 0,80 | 0,95 | 0,90 | 0,95 | 5,28 | 15,83 |
| 2558 | GRAJFER UNION SPECIAL | 39560A | KOM | 14,0 | 3,38 | 0,80 | 0,95 | 0,90 | 0,95 | 2,20 | 30,75 |
| 2559 | OTVARAČ ŠALICE UNION SPECIAL | 33H8-008B | KOM | 1,0 | 2,45 | 0,80 | 0,95 | 0,90 | 0,95 | 1,59 | 1,59 |
| 2560 | GRAJFER UNION SPECIAL | 39208-AA | KOM | 2,0 | 9,65 | 0,80 | 0,95 | 0,90 | 0,95 | 6,27 | 12,54 |
| 2561 | VIJAK UNION SPECIAL | G9562 | KOM | 5,0 | 1,20 | 0,80 | 0,95 | 0,90 | 0,95 | 0,78 | 3,90 |
| 2562 | NOŽ UNION SPECIAL | 39270D | KOM | 1,0 | 4,09 | 0,80 | 0,95 | 0,90 | 0,95 | 2,66 | 2,66 |

Rješenjem Županijskog suda u Bjelovaru o imenovanju br. 4 Su-406/98, od 14.veljače 2017. godine, imenovan za:

„Stalnog sudskog vještaka strojarske struke“

HRVATSKO DRUŠTVO SUDSKIH VJEŠTAKA
STALNI SUDSKI VJEŠTAK STROJARSKE STRUKE

Kresimir Antulov ing. strojstva

Franje Kuhača 8, 43000 Bjelovar, Telefon: 043/246-999, mob: 098/449-984, mail: kresimir.antulov@gmail.com

| | | | | | | | | | | | |
|------|------------------------------|---------------|-----|------|-------|------|------|------|------|-------|--------|
| 2563 | GRAJFER UNION SPECIAL | 30560B | KOM | 5,0 | 18,77 | 0,80 | 0,95 | 0,90 | 0,95 | 12,20 | 60,98 |
| 2564 | GRAJFER UNION SPECIAL | 39508E | KOM | 1,0 | 18,96 | 0,80 | 0,95 | 0,90 | 0,95 | 12,32 | 12,32 |
| 2565 | GRAJFER UNION SPECIAL | 39508A | KOM | 35,0 | 8,13 | 0,80 | 0,95 | 0,90 | 0,95 | 5,28 | 184,90 |
| 2566 | GRAJFER UNION SPECIAL | 39508C | KOM | 6,0 | 14,43 | 0,80 | 0,95 | 0,90 | 0,95 | 9,38 | 56,26 |
| 2567 | GRAJFER UNION SPECIAL | 2108A | KOM | 3,0 | 14,19 | 0,80 | 0,95 | 0,90 | 0,95 | 9,22 | 27,66 |
| 2568 | GRAJFER UNION SPECIAL | 53409 | KOM | 3,0 | 11,46 | 0,80 | 0,95 | 0,90 | 0,95 | 7,45 | 22,34 |
| 2569 | GRAJFER UNION SPECIAL | 51808 | KOM | 2,0 | 5,00 | 0,80 | 0,95 | 0,90 | 0,95 | 3,25 | 6,50 |
| 2570 | GRAJFER DONJI UNION SPECIAL | 39808B | KOM | 17,0 | 12,14 | 0,80 | 0,95 | 0,90 | 0,95 | 7,89 | 134,11 |
| 2571 | GRAJFER GORNJI UNION SPECIAL | 39508AV (GC) | KOM | 19,0 | 59,80 | 0,80 | 0,95 | 0,90 | 0,95 | 38,86 | 738,30 |
| 2572 | GRAJFER GORNJI UNION SPECIAL | 36208A | KOM | 2,0 | 9,06 | 0,80 | 0,95 | 0,90 | 0,95 | 5,89 | 11,77 |
| 2573 | GRAJFER GORNJI UNION SPECIAL | 52808E | KOM | 3,0 | 8,15 | 0,80 | 0,95 | 0,90 | 0,95 | 5,30 | 15,89 |
| 2574 | GRAJFER GORNJI UNION SPECIAL | 3508AY | KOM | 8,0 | 22,00 | 0,80 | 0,95 | 0,90 | 0,95 | 14,30 | 114,36 |
| 2575 | GRAJFER UNION SPECIAL | 81208K | KOM | 5,0 | 3,54 | 0,80 | 0,95 | 0,90 | 0,95 | 2,30 | 11,51 |
| 2576 | GRAJFER UNION SPECIAL | 81207K | KOM | 5,0 | 13,10 | 0,80 | 0,95 | 0,90 | 0,95 | 8,51 | 42,56 |
| 2577 | GRAJFER GORNJI UNION SPECIAL | 54208B | KOM | 2,0 | 13,00 | 0,80 | 0,95 | 0,90 | 0,95 | 8,45 | 16,89 |
| 2578 | GRAJFER GORNJI UNION SPECIAL | 39508D | KOM | 5,0 | 36,00 | 0,80 | 0,95 | 0,90 | 0,95 | 23,39 | 116,96 |
| 2579 | GRAJFER GORNJI UNION SPECIAL | 51909C | KOM | 6,0 | 7,00 | 0,80 | 0,95 | 0,90 | 0,95 | 4,55 | 27,29 |
| 2580 | GRAJFER GORNJI UNION SPECIAL | 51909 D-9 | KOM | 2,0 | 22,51 | 0,80 | 0,95 | 0,90 | 0,95 | 14,63 | 29,25 |
| 2581 | GRAJFER GORNJI UNION SPECIAL | 51409B | KOM | 3,0 | 10,72 | 0,80 | 0,95 | 0,90 | 0,95 | 6,97 | 20,90 |
| 2582 | NOSIĆ PETLJE UNION SPECIAL | 81511/81211 | KOM | 1,0 | 92,26 | 0,80 | 0,95 | 0,90 | 0,95 | 59,95 | 59,95 |
| 2583 | GRAJFER RIMOLDI | 504676 | KOM | 1,0 | 48,00 | 0,80 | 0,95 | 0,90 | 0,95 | 31,19 | 31,19 |
| 2584 | GRAJFER KANSAI SPECIAL | 19-801 | KOM | 18,0 | 8,61 | 0,80 | 0,95 | 0,90 | 0,95 | 5,59 | 100,71 |
| 2585 | OPRUGA KANSAI SPECIAL | LA 535/LA1535 | KOM | 7,0 | 15,00 | 0,80 | 0,95 | 0,90 | 0,95 | 9,75 | 68,23 |
| 2586 | GRAJFER RIMOLDI | 202090-0-10 | KOM | 5,0 | 12,86 | 0,80 | 0,95 | 0,90 | 0,95 | 8,36 | 41,78 |
| 2587 | GRAJFER KANSAI SPECIAL | 19-5350-0 | KOM | 20,0 | 29,00 | 0,80 | 0,95 | 0,90 | 0,95 | 18,84 | 376,88 |

Rješenjem Županijskog suda u Bjelovaru o imenovanju br. 4 Su-406/98, od 14.veljače 2017. godine, imenovan za:

„Stalnog sudskog vještaka strojarske struke“

HRVATSKO DRUŠTVO SUDSKIH VJEŠTAKA
STALNI SUDSKI VJEŠTAK STROJARSKE STRUKE

Kresimir Antulov ing. strojarstva

Franje Kuhača 8, 43000 Bjelovar, Telefon: 043/246-999, mob: 098/449-984, mail: kresimir.antulov@gmail.com

| | | | | | | | | | | | |
|------|---------------------------------|-------------|-----|------|-------|------|------|------|------|-------|--------|
| 2588 | GRAJFER KANSAI SPECIAL | 19-7130 | KOM | 16,0 | 7,00 | 0,80 | 0,95 | 0,90 | 0,95 | 4,55 | 72,78 |
| 2589 | GRAJFER KANSAI SPECIAL DLR-1503 | 19-536 | KOM | 10,0 | 9,28 | 0,80 | 0,95 | 0,90 | 0,95 | 6,03 | 60,30 |
| 2590 | GRAJFER KANSAI SPECIAL | 19-8070 | KOM | 14,0 | 5,99 | 0,80 | 0,95 | 0,90 | 0,95 | 3,89 | 54,49 |
| 2591 | NOŽ RIMOLDI | 944422 | KOM | 2,0 | 32,00 | 0,80 | 0,95 | 0,90 | 0,95 | 20,79 | 41,59 |
| 2592 | NOŽ RIMOLDI | 207004-2-00 | KOM | 3,0 | 6,78 | 0,80 | 0,95 | 0,90 | 0,95 | 4,41 | 13,22 |
| 2593 | NOŽ RIMOLDI | 203783-0 | KOM | 1,0 | 8,44 | 0,80 | 0,95 | 0,90 | 0,95 | 5,48 | 5,48 |
| 2594 | GRAJFER RIMOLDI | 305763-0-01 | KOM | 2,0 | 9,20 | 0,80 | 0,95 | 0,90 | 0,95 | 5,98 | 11,96 |
| 2595 | GRAJFER RIMOLDI | 204676-0-10 | KOM | 3,0 | 3,50 | 0,80 | 0,95 | 0,90 | 0,95 | 2,27 | 6,82 |
| 2596 | GRAJFER RIMOLDI | 209267-0-00 | KOM | 6,0 | 4,76 | 0,80 | 0,95 | 0,90 | 0,95 | 3,09 | 18,56 |
| 2597 | GRAJFER RIMOLDI | 302507 | KOM | 19,0 | 8,20 | 0,80 | 0,95 | 0,90 | 0,95 | 5,33 | 101,24 |
| 2598 | GRAJFER RIMOLDI | 203005-0-10 | KOM | 5,0 | 4,00 | 0,80 | 0,95 | 0,90 | 0,95 | 2,60 | 13,00 |
| 2599 | GRAJFER KANSAI SPECIAL | 19-5390-0 | KOM | 5,0 | 1,99 | 0,80 | 0,95 | 0,90 | 0,95 | 1,29 | 6,47 |
| 2600 | NOŽ RIMOLDI | 926756-0-01 | KOM | 2,0 | 7,20 | 0,80 | 0,95 | 0,90 | 0,95 | 4,68 | 9,36 |
| 2601 | GRAJFER KANSAI SPECIAL 17 OLB | 19-712 | KOM | 19,0 | 8,15 | 0,80 | 0,95 | 0,90 | 0,95 | 5,30 | 100,62 |
| 2602 | GRAJFER KANSAI SPECIAL | 19-3530-0 | KOM | 5,0 | 30,67 | 0,80 | 0,95 | 0,90 | 0,95 | 19,93 | 99,65 |
| 2603 | GRAJFER KANSAI SPECIAL DRL-1502 | 19-518 | KOM | 20,0 | 6,90 | 0,80 | 0,95 | 0,90 | 0,95 | 4,48 | 89,67 |
| 2604 | GRAJFER KANSAI SPECIAL | 19-3510-0 | KOM | 5,0 | 1,65 | 0,80 | 0,95 | 0,90 | 0,95 | 1,07 | 5,36 |
| 2605 | GRAJFER KANSAI SPECIAL DRL-1502 | 19-512 | KOM | 20,0 | 4,08 | 0,80 | 0,95 | 0,90 | 0,95 | 2,65 | 53,02 |
| 2606 | GRAJFER RIMOLDI | 209265-0-00 | KOM | 3,0 | 9,28 | 0,80 | 0,95 | 0,90 | 0,95 | 6,03 | 18,09 |
| 2607 | OSNICA RIMOLDI | 310599-4-00 | KOM | 1,0 | 12,35 | 0,80 | 0,95 | 0,90 | 0,95 | 8,03 | 8,03 |
| 2608 | GRAJFER KANSAI SPECIAL DRL-1503 | 19-5310-0 | KOM | 12,0 | 7,40 | 0,80 | 0,95 | 0,90 | 0,95 | 4,81 | 57,70 |
| 2609 | GRAJFER KANSAI SPECIAL | 19-5810-0 | KOM | 16,0 | 6,99 | 0,80 | 0,95 | 0,90 | 0,95 | 4,54 | 72,67 |
| 2610 | GRAJFER PREDNJI KANSAI SPECIAL | 19-5820-0 | KOM | 5,0 | 6,99 | 0,80 | 0,95 | 0,90 | 0,95 | 4,54 | 22,71 |
| 2611 | GRAJFER KANSAI SPECIAL | 19-1120-0 | KOM | 5,0 | 33,00 | 0,80 | 0,95 | 0,90 | 0,95 | 21,44 | 107,22 |
| 2612 | KANSAI SPECIAL ZAMJENA ZA 402 | 57-4010 | KOM | 1,0 | 8,00 | 0,80 | 0,95 | 0,90 | 0,95 | 5,20 | 5,20 |

Rješenjem Županijskog suda u Bjelovaru o imenovanju br. 4 Su-406/98, od 14.veljače 2017. godine, imenovan za:

„Stalnog sudskog vještaka strojarske struke“

HRVATSKO DRUŠTVO SUDSKIH VJEŠTAKA
STALNI SUDSKI VJEŠTAK STROJARSKE STRUKE

Kresimir Antulov ing. strojstva

Franje Kuhača 8, 43000 Bjelovar, Telefon: 043/246-999, mob: 098/449-984, mail: kresimir.antulov@gmail.com

| | | | | | | | | | | | |
|------|---|------------------|-----|------|-------|------|------|------|------|-------|--------|
| 2613 | VIJAK JUKI | 557120910TP | KOM | 8,0 | 1,25 | 0,80 | 0,95 | 0,90 | 0,95 | 0,81 | 6,50 |
| 2614 | OPRUGA PLOČICE IGLENJAČE JUKI / BROTHER | | KOM | 80,0 | 0,70 | 0,80 | 0,95 | 0,90 | 0,95 | 0,45 | 36,39 |
| 2615 | VODILICA KONCA JUKI | 110-95403 | KOM | 29,0 | 14,00 | 0,80 | 0,95 | 0,90 | 0,95 | 9,10 | 263,82 |
| 2616 | NOŽ JUKI | 40131141 | KOM | 3,0 | 22,17 | 0,80 | 0,95 | 0,90 | 0,95 | 14,41 | 43,22 |
| 2617 | PRITISKAČ VODILICE KONCA JUKI | 22907307 | KOM | 5,0 | 4,55 | 0,80 | 0,95 | 0,90 | 0,95 | 2,96 | 14,78 |
| 2618 | NOŽ JUKI | MAT-03506-000 | KOM | 5,0 | 9,16 | 0,80 | 0,95 | 0,90 | 0,95 | 5,95 | 29,76 |
| 2619 | NOŽ NAMOTAČA KONCA SINGER | 414030 | KOM | 4,0 | 14,00 | 0,80 | 0,95 | 0,90 | 0,95 | 9,10 | 36,39 |
| 2620 | NOŽ JUKI | 118-45906 | KOM | 13,0 | 8,11 | 0,80 | 0,95 | 0,90 | 0,95 | 5,27 | 68,51 |
| 2621 | NOŽ JUKI | MAT-03605-00A | KOM | 1,0 | 15,00 | 0,80 | 0,95 | 0,90 | 0,95 | 9,75 | 9,75 |
| 2622 | NOŽ JUKI | 114-09257 | KOM | 5,0 | 8,27 | 0,80 | 0,95 | 0,90 | 0,95 | 5,37 | 26,87 |
| 2623 | NOŽ JUKI | 102-11119 | KOM | 2,0 | 18,00 | 0,80 | 0,95 | 0,90 | 0,95 | 11,70 | 23,39 |
| 2624 | NOŽ JUKI | MAT-0350500CT | KOM | 5,0 | 15,00 | 0,80 | 0,95 | 0,90 | 0,95 | 9,75 | 48,74 |
| 2625 | NOŽ JUKI WIDIA | B4111-804-00E | KOM | 3,0 | 7,62 | 0,80 | 0,95 | 0,90 | 0,95 | 4,95 | 14,85 |
| 2626 | VIJAK JUKI | 0211-000387 | KOM | 10,0 | 2,76 | 0,80 | 0,95 | 0,90 | 0,95 | 1,79 | 17,93 |
| 2627 | VIJAK JUKI | SM-6051402TP | KOM | 2,0 | 2,76 | 0,80 | 0,95 | 0,90 | 0,95 | 1,79 | 3,59 |
| 2628 | ŠTITNIK IGLE JUKI | 124-84002 | KOM | 3,0 | 0,99 | 0,80 | 0,95 | 0,90 | 0,95 | 0,64 | 1,93 |
| 2629 | NOŽ JUKI | B2408-761-000 | KOM | 5,0 | 5,78 | 0,80 | 0,95 | 0,90 | 0,95 | 3,76 | 18,78 |
| 2630 | NOŽ JUKI | 115-65900 | KOM | 2,0 | 12,63 | 0,80 | 0,95 | 0,90 | 0,95 | 8,21 | 16,41 |
| 2631 | VODILICA KONCA NA IGLU | 234561 | KOM | 4,0 | 4,80 | 0,80 | 0,95 | 0,90 | 0,95 | 3,12 | 12,48 |
| 2632 | NOŽ SINGER | 29-924993-701641 | KOM | 2,0 | 9,25 | 0,80 | 0,95 | 0,90 | 0,95 | 6,01 | 12,02 |
| 2633 | GRAJFER JUKI | B2513-026-F00 | KOM | 20,0 | 23,00 | 0,80 | 0,95 | 0,90 | 0,95 | 14,95 | 298,91 |
| 2634 | GRAJFER JUKI | 124-82600 | KOM | 2,0 | 13,78 | 0,80 | 0,95 | 0,90 | 0,95 | 8,95 | 17,91 |
| 2635 | LH570 JUKI | 166-07400 | KOM | 2,0 | 5,73 | 0,80 | 0,95 | 0,90 | 0,95 | 3,72 | 7,45 |
| 2636 | GRAJFER JUKI | B2513-019-F00 | KOM | 20,0 | 11,56 | 0,80 | 0,95 | 0,90 | 0,95 | 7,51 | 150,23 |
| 2637 | BABYLOCK JUKI | 408-910-01A | KOM | 2,0 | 30,00 | 0,80 | 0,95 | 0,90 | 0,95 | 19,49 | 38,99 |

Rješenjem Županijskog suda u Bjelovaru o imenovanju br. 4 Su-406/98, od 14.veljače 2017. godine, imenovan za:

„Stalnog sudskog vještaka strojarske struke“

HRVATSKO DRUŠTVO SUDSKIH VJEŠTAKA
STALNI SUDSKI VJEŠTAK STROJARSKE STRUKE

Kresimir Antulov ing. strojstva

Franje Kuhača 8, 43000 Bjelovar, Telefon: 043/246-999, mob: 098/449-984, mail: kresimir.antulov@gmail.com

| | | | | | | | | | | | |
|------|-----------------------|----------------|-----|-------------|-------|------|------|------|------|-------|--------|
| 2638 | MAMYLOCK JUKI | 314619 | KOM | 1,0 | 27,55 | 0,80 | 0,95 | 0,90 | 0,95 | 17,90 | 17,90 |
| 2639 | GRAJFER JUKI | B2514-860-600 | KOM | 26,0 | 4,64 | 0,80 | 0,95 | 0,90 | 0,95 | 3,02 | 78,39 |
| 2640 | GRAJFER JUKI MS-19 | B2513-019-D00 | KOM | 20,0 | 10,38 | 0,80 | 0,95 | 0,90 | 0,95 | 6,74 | 134,90 |
| 2641 | GRAJFER JUKI | A2517-103-000 | KOM | 2,0 | 6,12 | 0,80 | 0,95 | 0,90 | 0,95 | 3,98 | 7,95 |
| 2642 | GRAJFER DONJI JUKI | 60335 | KOM | 1,0 | 11,53 | 0,80 | 0,95 | 0,90 | 0,95 | 7,49 | 7,49 |
| 2643 | GRAJFER JUKI | 118-88 203 | KOM | 14,0 | 10,38 | 0,80 | 0,95 | 0,90 | 0,95 | 6,74 | 94,43 |
| 2644 | GRAJFER JUKI | 310619 | KOM | 1,0 | 11,60 | 0,80 | 0,95 | 0,90 | 0,95 | 7,54 | 7,54 |
| 2645 | GRAJFER GORNJI JUKI | 124-81008 | KOM | 2,0 | 11,07 | 0,80 | 0,95 | 0,90 | 0,95 | 7,19 | 14,39 |
| 2646 | GRAJFER JUKI | 118-29405 | KOM | 13,0 | 10,77 | 0,80 | 0,95 | 0,90 | 0,95 | 7,00 | 90,98 |
| 2647 | GRAJFER JUKI | B2011-357-000 | KOM | 24,0 | 17,00 | 0,80 | 0,95 | 0,90 | 0,95 | 11,05 | 265,12 |
| 2648 | GRAJFER GORNJI JUKI | B2520-353-000 | KOM | 19,0 | 6,48 | 0,80 | 0,95 | 0,90 | 0,95 | 4,21 | 80,00 |
| 2649 | GRAJFER JUKI | 118-88401 | KOM | 17,0 | 14,44 | 0,80 | 0,95 | 0,90 | 0,95 | 9,38 | 159,51 |
| 2650 | GRAJFER JUKI | 115-44905 | KOM | 3,0 | 24,12 | 0,80 | 0,95 | 0,90 | 0,95 | 15,67 | 47,02 |
| 2651 | GRAJFER DONJI JUKI | A-2256-776-000 | KOM | 2,0 | 18,56 | 0,80 | 0,95 | 0,90 | 0,95 | 12,06 | 24,12 |
| 2652 | GRAJFER JUKI 1/4 | B2515-026-F00 | KOM | 19,0 | 1,66 | 0,80 | 0,95 | 0,90 | 0,95 | 1,08 | 20,49 |
| 2653 | GRAJFER JUKI | 34519 | KOM | 1,0 | 13,83 | 0,80 | 0,95 | 0,90 | 0,95 | 8,99 | 8,99 |
| 2654 | GRAJFER JUKI | B2519-904 | KOM | 6,0 | 24,40 | 0,80 | 0,95 | 0,90 | 0,95 | 15,86 | 95,13 |
| 2655 | GRAJFER DONJI JUKI | B2521-352-000 | KOM | 20,0 | 18,00 | 0,80 | 0,95 | 0,90 | 0,95 | 11,70 | 233,93 |
| 2656 | GRAJFER JUKI | B2514-019-D00 | KOM | 20,0 | 24,40 | 0,80 | 0,95 | 0,90 | 0,95 | 15,86 | 317,10 |
| 2657 | GRAJFER BABYLOCK JUKI | 418-6101-02A | KOM | 7,0 | 10,58 | 0,80 | 0,95 | 0,90 | 0,95 | 6,87 | 48,12 |
| 2658 | GRAJFER JUKI A2696 | B3901-880-A00 | KOM | 5,0 | 18,55 | 0,80 | 0,95 | 0,90 | 0,95 | 12,05 | 60,27 |
| 2659 | GRAJFER JUKI | 116-81301 | KOM | 3,0 | 7,44 | 0,80 | 0,95 | 0,90 | 0,95 | 4,83 | 14,50 |
| 2660 | GRAJFER JUKI MO-816 | B2118-816-000 | KOM | 5,0 | 14,00 | 0,80 | 0,95 | 0,90 | 0,95 | 9,10 | 45,49 |
| 2661 | GRAJFER JUKI MS19 | B2514-019-F00 | KOM | 20,0 | 8,43 | 0,80 | 0,95 | 0,90 | 0,95 | 5,48 | 109,56 |
| 2662 | GRAJFER JUKI | 115-39202 | KOM | 5,0 | 6,57 | 0,80 | 0,95 | 0,90 | 0,95 | 4,27 | 21,35 |

Rješenjem Županijskog suda u Bjelovaru o imenovanju br. 4 Su-406/98, od 14.veljače 2017. godine, imenovan za:

„Stalnog sudskog vještaka strojarske struke“

HRVATSKO DRUŠTVO SUDSKIH VJEŠTAKA
STALNI SUDSKI VJEŠTAK STROJARSKE STRUKE

Kresimir Antulov ing. strojstva

Franje Kuhača 8, 43000 Bjelovar, Telefon: 043/246-999, mob: 098/449-984, mail: kresimir.antulov@gmail.com

| | | | | | | | | | | | |
|------|------------------------|----------------|-----|------|-------|------|------|------|------|-------|--------|
| 2663 | GRAJFER JUKI | 119-99208 | KOM | 5,0 | 14,44 | 0,80 | 0,95 | 0,90 | 0,95 | 9,38 | 46,92 |
| 2664 | GRAJFER YAMATO | 35254 | KOM | 2,0 | 16,25 | 0,80 | 0,95 | 0,90 | 0,95 | 10,56 | 21,12 |
| 2665 | GRAJFER GARUDAN | SA-1135 | KOM | 1,0 | 25,20 | 0,80 | 0,95 | 0,90 | 0,95 | 16,37 | 16,37 |
| 2666 | OPRUGA PFAFF | 91-009609-500 | KOM | 5,0 | 0,50 | 0,80 | 0,95 | 0,90 | 0,95 | 0,32 | 1,62 |
| 2667 | GRAJFER YAMATO | 34730 | KOM | 1,0 | 15,46 | 0,80 | 0,95 | 0,90 | 0,95 | 10,05 | 10,05 |
| 2668 | GRAJFER JUKI | 116-51908 | KOM | 5,0 | 16,48 | 0,80 | 0,95 | 0,90 | 0,95 | 10,71 | 53,54 |
| 2669 | GRAJFER JUKI | 140-31009 | KOM | 5,0 | 8,09 | 0,80 | 0,95 | 0,90 | 0,95 | 5,26 | 26,28 |
| 2670 | NOŽ GORNJI PFAFF | 776 | KOM | 2,0 | 17,79 | 0,80 | 0,95 | 0,90 | 0,95 | 11,56 | 23,12 |
| 2671 | GRAJFER BABYLOCK JUKI | 714-6101-01A | KOM | 3,0 | 1,71 | 0,80 | 0,95 | 0,90 | 0,95 | 1,11 | 3,33 |
| 2672 | GRAJFER JANOME | 784076008 | KOM | 1,0 | 2,80 | 0,80 | 0,95 | 0,90 | 0,95 | 1,82 | 1,82 |
| 2673 | GRAJFER YAMATO | 34392 | KOM | 1,0 | 11,23 | 0,80 | 0,95 | 0,90 | 0,95 | 7,30 | 7,30 |
| 2674 | GRAJFER YAMATO | 33059 | KOM | 2,0 | 6,83 | 0,80 | 0,95 | 0,90 | 0,95 | 4,44 | 8,88 |
| 2675 | GRAJFER BROTHER | 155240-001 | KOM | 3,0 | 7,67 | 0,80 | 0,95 | 0,90 | 0,95 | 4,98 | 14,95 |
| 2676 | GRAJFER BROTHER | 127214-0-01 | KOM | 6,0 | 7,67 | 0,80 | 0,95 | 0,90 | 0,95 | 4,98 | 29,90 |
| 2677 | GRAJFER YAMATO | 37076 | KOM | 1,0 | 17,88 | 0,80 | 0,95 | 0,90 | 0,95 | 11,62 | 11,62 |
| 2678 | GRAJFER BROTHER | X75269-0-01 | KOM | 2,0 | 18,00 | 0,80 | 0,95 | 0,90 | 0,95 | 11,70 | 23,39 |
| 2679 | GRAJFER GARUDAN | S1-1132 | KOM | 1,0 | 47,49 | 0,80 | 0,95 | 0,90 | 0,95 | 30,86 | 30,86 |
| 2680 | GRAJFER BROTHER | 159686-0-01 | KOM | 7,0 | 16,00 | 0,80 | 0,95 | 0,90 | 0,95 | 10,40 | 72,78 |
| 2681 | GRAJFER BROTHER | 146792-0-01 | KOM | 7,0 | 24,26 | 0,80 | 0,95 | 0,90 | 0,95 | 15,76 | 110,35 |
| 2682 | GRAJFER BROTHER | 110737-001 | KOM | 1,0 | 12,18 | 0,80 | 0,95 | 0,90 | 0,95 | 7,91 | 7,91 |
| 2683 | GRAJFER BROTHER | 501248-0-01 | KOM | 10,0 | 15,50 | 0,80 | 0,95 | 0,90 | 0,95 | 10,07 | 100,72 |
| 2684 | GRAJFER BROTHER | S04249-001 (F) | KOM | 6,0 | 15,50 | 0,80 | 0,95 | 0,90 | 0,95 | 10,07 | 60,43 |
| 2685 | GRAJFER GORNJI BROTHER | 147935-0-01 | KOM | 21,0 | 9,00 | 0,80 | 0,95 | 0,90 | 0,95 | 5,85 | 122,81 |
| 2686 | GRAJFER BROTHER | S35412-0-01 | KOM | 2,0 | 22,20 | 0,80 | 0,95 | 0,90 | 0,95 | 14,43 | 28,85 |
| 2687 | GRAJFER BROTHER | 148871-0-01 | KOM | 20,0 | 24,00 | 0,80 | 0,95 | 0,90 | 0,95 | 15,60 | 311,90 |

Rješenjem Županijskog suda u Bjelovaru o imenovanju br. 4 Su-406/98, od 14.veljače 2017. godine, imenovan za:

„Stalnog sudskog vještaka strojarske struke“

HRVATSKO DRUŠTVO SUDSKIH VJEŠTAKA
STALNI SUDSKI VJEŠTAK STROJARSKE STRUKE

Kresimir Antulov ing. strojarstva

Franje Kuhača 8, 43000 Bjelovar, Telefon: 043/246-999, mob: 098/449-984, mail: kresimir.antulov@gmail.com

| | | | | | | | | | | | |
|------|------------------------------|--------------|-----|-------------|-------|------|------|------|------|-------|--------|
| 2688 | GRAJFER BROTHER B926-8A 1/4" | 148869-001 | KOM | 20,0 | 24,00 | 0,80 | 0,95 | 0,90 | 0,95 | 15,60 | 311,90 |
| 2689 | GRAJFER BROTHER | 155241-0-01 | KOM | 5,0 | 56,96 | 0,80 | 0,95 | 0,90 | 0,95 | 37,01 | 185,06 |
| 2690 | GRAJFER BROTHER | 148870-0-01 | KOM | 19,0 | 5,41 | 0,80 | 0,95 | 0,90 | 0,95 | 3,52 | 66,79 |
| 2691 | GRAJFER GORNJI BROTHER | 147937-0-01 | KOM | 26,0 | 5,29 | 0,80 | 0,95 | 0,90 | 0,95 | 3,44 | 89,37 |
| 2692 | GRAJFER GORNJI BROTHER | 147934-0-01 | KOM | 26,0 | 19,00 | 0,80 | 0,95 | 0,90 | 0,95 | 12,35 | 321,00 |
| 2693 | GRAJFER BROTHER | 147936-001 | KOM | 25,0 | 13,38 | 0,80 | 0,95 | 0,90 | 0,95 | 8,69 | 217,36 |
| 2694 | GRAJFER BROTHER | 144049-001 | KOM | 21,0 | 13,09 | 0,80 | 0,95 | 0,90 | 0,95 | 8,51 | 178,62 |
| 2695 | GRAJFER BROTHER | 143739-0-01 | KOM | 21,0 | 13,38 | 0,80 | 0,95 | 0,90 | 0,95 | 8,69 | 182,58 |
| 2696 | GRAJFER BROTHER | 143734 | KOM | 11,0 | 16,00 | 0,80 | 0,95 | 0,90 | 0,95 | 10,40 | 114,36 |
| 2697 | NOŽ BROTHER | 112436-001 | KOM | 20,0 | 1,50 | 0,80 | 0,95 | 0,90 | 0,95 | 0,97 | 19,49 |
| 2698 | NOŽ BROTHER | 148342-001 | KOM | 3,0 | 14,03 | 0,80 | 0,95 | 0,90 | 0,95 | 9,12 | 27,35 |
| 2699 | GRAJFER BROTHER | 147738-0-01 | KOM | 8,0 | 14,00 | 0,80 | 0,95 | 0,90 | 0,95 | 9,10 | 72,78 |
| 2700 | GRAJFER BROTHER | 146635-0-001 | KOM | 5,0 | 6,00 | 0,80 | 0,95 | 0,90 | 0,95 | 3,90 | 19,49 |
| 2701 | NOŽ BROTHER | 141543-0-01 | KOM | 2,0 | 2,81 | 0,80 | 0,95 | 0,90 | 0,95 | 1,83 | 3,65 |
| 2702 | NOŽ BROTHER | 141543-001 | KOM | 1,0 | 4,13 | 0,80 | 0,95 | 0,90 | 0,95 | 2,68 | 2,68 |
| 2703 | GRAJFER BROTHER | S35413-0-01 | KOM | 2,0 | 22,20 | 0,80 | 0,95 | 0,90 | 0,95 | 14,43 | 28,85 |
| 2704 | NOŽ BROTHER | S45900-101 | KOM | 5,0 | 20,00 | 0,80 | 0,95 | 0,90 | 0,95 | 13,00 | 64,98 |
| 2705 | NOŽ BROTHER | 159540-001 | KOM | 2,0 | 6,90 | 0,80 | 0,95 | 0,90 | 0,95 | 4,48 | 8,97 |
| 2706 | UBODNA PLOČICA BROTHER | S25190-001 | KOM | 3,0 | 39,90 | 0,80 | 0,95 | 0,90 | 0,95 | 25,93 | 77,78 |
| 2707 | UBODNA PLOČICA BROTHER | 155851-001 | KOM | 4,0 | 85,00 | 0,80 | 0,95 | 0,90 | 0,95 | 55,23 | 220,93 |
| 2708 | UBODNA PLOČICA BROTHER | S19186-001 | KOM | 3,0 | 18,31 | 0,80 | 0,95 | 0,90 | 0,95 | 11,90 | 35,69 |
| 2709 | UBODNA PLOČICA BROTHER | S19162-001 | KOM | 3,0 | 32,00 | 0,80 | 0,95 | 0,90 | 0,95 | 20,79 | 62,38 |
| 2710 | NOŽ BROTHER | 154568-001 | KOM | 8,0 | 3,74 | 0,80 | 0,95 | 0,90 | 0,95 | 2,43 | 19,44 |
| 2711 | NOŽ BROTHER | 148815-001 | KOM | 3,0 | 14,03 | 0,80 | 0,95 | 0,90 | 0,95 | 9,12 | 27,35 |
| 2712 | NOŽ BROTHER | 159276-0-01 | KOM | 2,0 | 4,64 | 0,80 | 0,95 | 0,90 | 0,95 | 3,02 | 6,03 |

Rješenjem Županijskog suda u Bjelovaru o imenovanju br. 4 Su-406/98, od 14.veljače 2017. godine, imenovan za:

„Stalnog sudskog vještaka strojarске struke“

HRVATSKO DRUŠTVO SUDSKIH VJEŠTAKA
STALNI SUDSKI VJEŠTAK STROJARSKE STRUKE

Kresimir Antulov ing. strojarstva

Franje Kuhača 8, 43000 Bjelovar, Telefon: 043/246-999, mob: 098/449-984, mail: kresimir.antulov@gmail.com

| | | | | | | | | | | | |
|------|------------------------|---------------|-----|------|--------|------|------|------|------|-------|--------|
| 2713 | NOŽ POKRETNI BROTHER | 154575-0-01 | KOM | 16,0 | 45,00 | 0,80 | 0,95 | 0,90 | 0,95 | 29,24 | 467,86 |
| 2714 | NOŽ BROTHER | 159541-001 | KOM | 2,0 | 10,54 | 0,80 | 0,95 | 0,90 | 0,95 | 6,85 | 13,70 |
| 2715 | NOŽ BROTHER | S02637-001 | KOM | 1,0 | 2,25 | 0,80 | 0,95 | 0,90 | 0,95 | 1,46 | 1,46 |
| 2716 | NOŽ BROTHER | 154176-0-01 | KOM | 2,0 | 27,16 | 0,80 | 0,95 | 0,90 | 0,95 | 17,65 | 35,30 |
| 2717 | NOŽ BROTHER | 145608-001 | KOM | 3,0 | 27,08 | 0,80 | 0,95 | 0,90 | 0,95 | 17,60 | 52,79 |
| 2718 | NOŽ BROTHER | CT140242-0-01 | KOM | 5,0 | 11,22 | 0,80 | 0,95 | 0,90 | 0,95 | 7,29 | 36,45 |
| 2719 | NOŽ BROTHER | 144541-001 | KOM | 1,0 | 10,00 | 0,80 | 0,95 | 0,90 | 0,95 | 6,50 | 6,50 |
| 2720 | NOŽ BROTHER | 159915-001 | KOM | 4,0 | 10,80 | 0,80 | 0,95 | 0,90 | 0,95 | 7,02 | 28,07 |
| 2721 | NOŽ BROTHER | S07527001 | KOM | 5,0 | 9,54 | 0,80 | 0,95 | 0,90 | 0,95 | 6,20 | 31,00 |
| 2722 | NOŽ BROTHER | S075286-001 | KOM | 3,0 | 8,00 | 0,80 | 0,95 | 0,90 | 0,95 | 5,20 | 15,60 |
| 2723 | NOŽ BROTHER | S03627-001 | KOM | 1,0 | 13,09 | 0,80 | 0,95 | 0,90 | 0,95 | 8,51 | 8,51 |
| 2724 | NOŽ BROTHER | S02637-001 | KOM | 22,0 | 6,77 | 0,80 | 0,95 | 0,90 | 0,95 | 4,40 | 96,78 |
| 2725 | NOŽ BROTHER | 159541-001 | KOM | 10,0 | 6,90 | 0,80 | 0,95 | 0,90 | 0,95 | 4,48 | 44,84 |
| 2726 | NOŽ POMIČNI BROTHER | S07526301 | KOM | 5,0 | 21,25 | 0,80 | 0,95 | 0,90 | 0,95 | 13,81 | 69,04 |
| 2727 | ŠTITNIK KONCA | 154569-01-01 | KOM | 15,0 | 2,45 | 0,80 | 0,95 | 0,90 | 0,95 | 1,59 | 23,88 |
| 2728 | GRAJFER BROTHER | S03536-001 | KOM | 1,0 | 8,13 | 0,80 | 0,95 | 0,90 | 0,95 | 5,28 | 5,28 |
| 2729 | GRAJFER BROTHER | 146635-001 | KOM | 1,0 | 6,01 | 0,80 | 0,95 | 0,90 | 0,95 | 3,91 | 3,91 |
| 2730 | NOŽ BROTHER | 152905-0-01 | KOM | 2,0 | 3,74 | 0,80 | 0,95 | 0,90 | 0,95 | 2,43 | 4,86 |
| 2731 | NOŽ BROTHER | S07527-001 | KOM | 1,0 | 4,60 | 0,80 | 0,95 | 0,90 | 0,95 | 2,99 | 2,99 |
| 2732 | ŠTITNIK IGLE BROTHER | S20415-01 | KOM | 15,0 | 9,78 | 0,80 | 0,95 | 0,90 | 0,95 | 6,36 | 95,33 |
| 2733 | NOŽ BROTHER | 148815-0-01 | KOM | 3,0 | 13,88 | 0,80 | 0,95 | 0,90 | 0,95 | 9,02 | 27,06 |
| 2734 | NOŽ BROTHER | 148702-001 | KOM | 3,0 | 13,88 | 0,80 | 0,95 | 0,90 | 0,95 | 9,02 | 27,06 |
| 2735 | NOŽ BROTHER | S15725001 | KOM | 4,0 | 13,88 | 0,80 | 0,95 | 0,90 | 0,95 | 9,02 | 36,08 |
| 2736 | UBODNA PLOČICA BROTHER | S19185-001 | KOM | 3,0 | 10,13 | 0,80 | 0,95 | 0,90 | 0,95 | 6,58 | 19,75 |
| 2737 | ROTARY HOOK | HSB-12-15LC | KOM | 1,0 | 141,67 | 0,80 | 0,95 | 0,90 | 0,95 | 92,06 | 92,06 |

Rješenjem Županijskog suda u Bjelovaru o imenovanju br. 4 Su-406/98, od 14.veljače 2017. godine, imenovan za:

„Stalnog sudskog vještaka strojarske struke“

HRVATSKO DRUŠTVO SUDSKIH VJEŠTAKA
STALNI SUDSKI VJEŠTAK STROJARSKE STRUKE

Kresimir Antulov ing. strojstva

Franje Kuhača 8, 43000 Bjelovar, Telefon: 043/246-999, mob: 098/449-984, mail: kresimir.antulov@gmail.com

| | | | | | | | | | | | |
|------|-------------------------------------|-----------------|-----|------|-------|------|------|------|------|-------|--------|
| 2738 | NOŽ BROTHER | S10210-101 | KOM | 3,0 | 7,48 | 0,80 | 0,95 | 0,90 | 0,95 | 4,86 | 14,58 |
| 2739 | OPRUGA ZATEZNIKA BROTHER | 144588-001 | KOM | 6,0 | 2,59 | 0,80 | 0,95 | 0,90 | 0,95 | 1,68 | 10,10 |
| 2740 | PAPUČICA | P330 NF | KOM | 1,0 | 5,51 | 0,80 | 0,95 | 0,90 | 0,95 | 3,58 | 3,58 |
| 2741 | GRAJFER JUKI | 140-30803-MEB | KOM | 3,0 | 18,44 | 0,80 | 0,95 | 0,90 | 0,95 | 11,98 | 35,95 |
| 2742 | PAPUČICA JUKI | B1552-783-0A0-A | KOM | 3,0 | 12,37 | 0,80 | 0,95 | 0,90 | 0,95 | 8,04 | 24,11 |
| 2743 | NOŽ JUKI | 400--38754 | KOM | 1,0 | 7,61 | 0,80 | 0,95 | 0,90 | 0,95 | 4,94 | 4,94 |
| 2744 | PAPUČICA KOPMENZACIJSKA TEFLONSKA L | TCL 5/16 | KOM | 2,0 | 14,90 | 0,80 | 0,95 | 0,90 | 0,95 | 9,68 | 19,36 |
| 2745 | NOŽ | 131-50701 | KOM | 2,0 | 3,00 | 0,80 | 0,95 | 0,90 | 0,95 | 1,95 | 3,90 |
| 2746 | NOŽ GF-118-106 LM | 04-010A-5300 | KOM | 1,0 | 8,00 | 0,80 | 0,95 | 0,90 | 0,95 | 5,20 | 5,20 |
| 2747 | GRAJFER UNION SPECIAL | 51809 | KOM | 2,0 | 5,00 | 0,80 | 0,95 | 0,90 | 0,95 | 3,25 | 6,50 |
| 2748 | UBODNA PLOČICA SUNAFF | 147328 | KOM | 3,0 | 19,67 | 0,80 | 0,95 | 0,90 | 0,95 | 12,78 | 38,34 |
| 2749 | UBODNA PLOČICA SUNAFF | E16 | KOM | 1,0 | 6,50 | 0,80 | 0,95 | 0,90 | 0,95 | 4,22 | 4,22 |
| 2750 | UBODNA PLOČICA SUNAFF | E14 | KOM | 4,0 | 3,45 | 0,80 | 0,95 | 0,90 | 0,95 | 2,24 | 8,97 |
| 2751 | UBODNA PLOČICA SUNAFF | E12 | KOM | 1,0 | 3,45 | 0,80 | 0,95 | 0,90 | 0,95 | 2,24 | 2,24 |
| 2752 | UBODNA PLOČICA SUNAFF | 1109-552 | KOM | 1,0 | 11,00 | 0,80 | 0,95 | 0,90 | 0,95 | 7,15 | 7,15 |
| 2753 | NOŽ JUKI | B2421-210-AA0 | KOM | 7,0 | 10,99 | 0,80 | 0,95 | 0,90 | 0,95 | 7,14 | 49,99 |
| 2754 | PAPUČICA ZA APARAT | A10 1-1/2 | KOM | 2,0 | 11,90 | 0,80 | 0,95 | 0,90 | 0,95 | 7,73 | 15,47 |
| 2755 | TRANSPORT | 52031 | KOM | 22,0 | 3,50 | 0,80 | 0,95 | 0,90 | 0,95 | 2,27 | 50,03 |
| 2756 | TRANSPORT | B16094158 | KOM | 3,0 | 3,50 | 0,80 | 0,95 | 0,90 | 0,95 | 2,27 | 6,82 |
| 2757 | TRANSPORT | KD 715 | KOM | 1,0 | 3,50 | 0,80 | 0,95 | 0,90 | 0,95 | 2,27 | 2,27 |
| 2758 | TRANSPORT | 149165 | KOM | 2,0 | 3,50 | 0,80 | 0,95 | 0,90 | 0,95 | 2,27 | 4,55 |
| 2759 | TRANSPORT | 1609415H0B | KOM | 9,0 | 3,50 | 0,80 | 0,95 | 0,90 | 0,95 | 2,27 | 20,47 |
| 2760 | TRANSPORT | 1613155W | KOM | 58,0 | 3,50 | 0,80 | 0,95 | 0,90 | 0,95 | 2,27 | 131,91 |
| 2761 | UBODNA PLOČICA SUNAFF | S00867-001 | KOM | 4,0 | 21,50 | 0,80 | 0,95 | 0,90 | 0,95 | 13,97 | 55,88 |
| 2762 | TRANSPORT | 150793 | KOM | 9,0 | 3,50 | 0,80 | 0,95 | 0,90 | 0,95 | 2,27 | 20,47 |

Rješenjem Županijskog suda u Bjelovaru o imenovanju br. 4 Su-406/98, od 14.veljače 2017. godine, imenovan za:

„Stalnog sudskog vještaka strojarske struke“

HRVATSKO DRUŠTVO SUDSKIH VJEŠTAKA
STALNI SUDSKI VJEŠTAK STROJARSKE STRUKE

Kresimir Antulov ing. strojarske struke

Franje Kuhača 8, 43000 Bjelovar, Telefon: 043/246-999, mob: 098/449-984, mail: kresimir.antulov@gmail.com

| | | | | | | | | | | | |
|------|--|-----------------|-----|-------------|--------|------|------|------|------|--------|--------|
| 2763 | KOPMENZACIJSKA VORILICA LIJEVA DURKOPP | B1552-782-A0A-A | KOM | 2,0 | 156,13 | 0,80 | 0,95 | 0,90 | 0,95 | 101,45 | 202,91 |
| 2764 | NOŽ RUPIČARKE | 71 CL 3/4 | KOM | 12,0 | 0,98 | 0,80 | 0,95 | 0,90 | 0,95 | 0,64 | 7,64 |
| 2765 | NOŽ ZA ODSJECANJE KONCA GUMBA | KS84 | KOM | 31,0 | 6,70 | 0,80 | 0,95 | 0,90 | 0,95 | 4,35 | 134,96 |
| 2766 | NOŽ DURKOPP | 0272 076157 | KOM | 5,0 | 16,20 | 0,80 | 0,95 | 0,90 | 0,95 | 10,53 | 52,63 |
| 2767 | OPRUGA | 121-10805 | KOM | 30,0 | 0,46 | 0,80 | 0,95 | 0,90 | 0,95 | 0,30 | 8,97 |
| 2768 | NOŽ JUKI | B4108-352-80D | KOM | 5,0 | 4,00 | 0,80 | 0,95 | 0,90 | 0,95 | 2,60 | 13,00 |
| 2769 | NOŽ ZA GUMBIČARKU | 71-90 3/4" | KOM | 12,0 | 5,27 | 0,80 | 0,95 | 0,90 | 0,95 | 3,42 | 41,09 |
| 2770 | OŠTRICA NOŽA EASTMAN | 80 C8 | KOM | 12,0 | 7,88 | 0,80 | 0,95 | 0,90 | 0,95 | 5,12 | 61,45 |
| 2771 | PAPUČICA DESNA | 36069 R 1/2 | KOM | 10,0 | 13,84 | 0,80 | 0,95 | 0,90 | 0,95 | 8,99 | 89,93 |
| 2772 | PAPUČICA KOPMENZACIJSKA LIJEVA | CL 1/16 N | KOM | 16,0 | 15,00 | 0,80 | 0,95 | 0,90 | 0,95 | 9,75 | 155,95 |
| 2773 | PAPUČICA SUSEI | P127 | KOM | 3,0 | 2,73 | 0,80 | 0,95 | 0,90 | 0,95 | 1,77 | 5,32 |
| 2774 | PAPUČICA SUSEI | P351 | KOM | 1,0 | 0,14 | 0,80 | 0,95 | 0,90 | 0,95 | 0,09 | 0,09 |
| 2775 | PAPUČICA KOPMENZACIJSKA DESNA | CR1 1/16N | KOM | 8,0 | 5,52 | 0,80 | 0,95 | 0,90 | 0,95 | 3,59 | 28,70 |
| 2776 | PAPUČICA KOPMENZACIJSKA DESNA | CL 1/32N | KOM | 9,0 | 5,52 | 0,80 | 0,95 | 0,90 | 0,95 | 3,59 | 32,28 |
| 2777 | VIJAK | 395516 | KOM | 5,0 | 1,25 | 0,80 | 0,95 | 0,90 | 0,95 | 0,81 | 4,06 |
| 2778 | NOŽ PAPUČICE | 71-9 3/4 | KOM | 12,0 | 9,83 | 0,80 | 0,95 | 0,90 | 0,95 | 6,39 | 76,65 |
| 2779 | PAPUČICA | S537 5/16 | KOM | 1,0 | 8,85 | 0,80 | 0,95 | 0,90 | 0,95 | 5,75 | 5,75 |
| 2780 | NOŽ RUPIČARKE | 7190-1" | KOM | 12,0 | 0,98 | 0,80 | 0,95 | 0,90 | 0,95 | 0,64 | 7,64 |
| 2781 | NOŽ JUKI | B2421-205-0A0 | KOM | 4,0 | 4,41 | 0,80 | 0,95 | 0,90 | 0,95 | 2,87 | 11,46 |
| 2782 | PAPUČICA SIRUBA | P259 | KOM | 2,0 | 6,25 | 0,80 | 0,95 | 0,90 | 0,95 | 4,06 | 8,12 |
| 2783 | GRAJFER | KL25A | KOM | 1,0 | 7,84 | 0,80 | 0,95 | 0,90 | 0,95 | 5,09 | 5,09 |
| 2784 | PAPUČICA MITSUBISHI | MAQ-09308-0A0 | KOM | 3,0 | 12,08 | 0,80 | 0,95 | 0,90 | 0,95 | 7,85 | 23,55 |
| 2785 | OPRUGA ZATEZNIKA PFAFF | 91-010937-05 | KOM | 4,0 | 15,00 | 0,80 | 0,95 | 0,90 | 0,95 | 9,75 | 38,99 |
| 2786 | NOSAČ KUČIŠTA ŠPULICE DURKOPP | 271000491 | KOM | 1,0 | 51,52 | 0,80 | 0,95 | 0,90 | 0,95 | 33,48 | 33,48 |
| 2787 | PAPUČICA CIK-CAK | 652-35 | KOM | 1,0 | 13,50 | 0,80 | 0,95 | 0,90 | 0,95 | 8,77 | 8,77 |

Rješenjem Županijskog suda u Bjelovaru o imenovanju br. 4 Su-406/98, od 14.veljače 2017. godine, imenovan za:

„Stalnog sudskog vještaka strojarske struke“

HRVATSKO DRUŠTVO SUDSKIH VJEŠTAKA
STALNI SUDSKI VJEŠTAK STROJARSKE STRUKE

Kresimir Antulov ing. strojarstva

Franje Kuhača 8, 43000 Bjelovar, Telefon: 043/246-999, mob: 098/449-984, mail: kresimir.antulov@gmail.com

| | | | | | | | | | | | |
|------|----------------------------------|-----------------|-----|-------------|-------|------|------|------|------|-------|--------|
| 2788 | DRŽAČ POKRETNE POLUGE JUKI | 40131160 | KOM | 1,0 | 1,74 | 0,80 | 0,95 | 0,90 | 0,95 | 1,13 | 1,13 |
| 2789 | VIJAK DURKOPP | 9203003668 | KOM | 2,0 | 1,05 | 0,80 | 0,95 | 0,90 | 0,95 | 0,68 | 1,36 |
| 2790 | PAPUČICA EKONOMIK SIRUBA | P721 | KOM | 1,0 | 7,20 | 0,80 | 0,95 | 0,90 | 0,95 | 4,68 | 4,68 |
| 2791 | NOŽ JUKI | B4111 804-00C | KOM | 11,0 | 24,06 | 0,80 | 0,95 | 0,90 | 0,95 | 15,63 | 171,98 |
| 2792 | PAPUČICA LIJEVA | CL 3/32 | KOM | 5,0 | 4,00 | 0,80 | 0,95 | 0,90 | 0,95 | 2,60 | 13,00 |
| 2793 | NOŽ NECCHI | 185188-2-00 | KOM | 3,0 | 6,20 | 0,80 | 0,95 | 0,90 | 0,95 | 4,03 | 12,09 |
| 2794 | PAPUČICA SUSEI | P952 | KOM | 10,0 | 5,12 | 0,80 | 0,95 | 0,90 | 0,95 | 3,33 | 33,27 |
| 2795 | PAPUČICA KOPMENZACIJSKA | CR 1/16 NS | KOM | 8,0 | 5,54 | 0,80 | 0,95 | 0,90 | 0,95 | 3,60 | 28,80 |
| 2796 | NOŽ | 131-50503 | KOM | 3,0 | 2,76 | 0,80 | 0,95 | 0,90 | 0,95 | 1,79 | 5,38 |
| 2797 | OSOVINA NAMOTAČA SIRUBA | LA F62 | KOM | 5,0 | 2,30 | 0,80 | 0,95 | 0,90 | 0,95 | 1,49 | 7,47 |
| 2798 | NOŽ RUPČARKE | 71CC 11/16" | KOM | 8,0 | 0,98 | 0,80 | 0,95 | 0,90 | 0,95 | 0,64 | 5,09 |
| 2799 | NOŽ DURKOPP | 271-1497 | KOM | 8,0 | 7,13 | 0,80 | 0,95 | 0,90 | 0,95 | 4,63 | 37,06 |
| 2800 | GRAJFER SIRUBA | KL25A | KOM | 5,0 | 5,18 | 0,80 | 0,95 | 0,90 | 0,95 | 3,37 | 16,83 |
| 2801 | DRŽAČ PAPUČICE JUKI | 122-53829 | KOM | 1,0 | 25,00 | 0,80 | 0,95 | 0,90 | 0,95 | 16,25 | 16,25 |
| 2802 | PAPUČICA S KOTAČIČEM NECCHI 26mm | | KOM | 1,0 | 17,80 | 0,80 | 0,95 | 0,90 | 0,95 | 11,57 | 11,57 |
| 2803 | DRŽAČ IGLE JUKI | 30134001 | KOM | 1,0 | 14,40 | 0,80 | 0,95 | 0,90 | 0,95 | 9,36 | 9,36 |
| 2804 | PAPUČICA | NR-31G-NF | KOM | 2,0 | 31,40 | 0,80 | 0,95 | 0,90 | 0,95 | 20,40 | 40,81 |
| 2805 | PAPUČICA | P36010 | KOM | 2,0 | 25,70 | 0,80 | 0,95 | 0,90 | 0,95 | 16,70 | 33,40 |
| 2806 | PAPUČICA ZA GUMU | S537 1/4" | KOM | 2,0 | 8,08 | 0,80 | 0,95 | 0,90 | 0,95 | 5,25 | 10,50 |
| 2807 | ŠPULICA BROTHER VELIKA | | KOM | 5,0 | 1,50 | 0,80 | 0,95 | 0,90 | 0,95 | 0,97 | 4,87 |
| 2808 | NOŽ JUKI | B241-210-000 | KOM | 5,0 | 19,44 | 0,80 | 0,95 | 0,90 | 0,95 | 12,63 | 63,16 |
| 2809 | NOŽ GORNJI | A221-2022090008 | KOM | 3,0 | 6,00 | 0,80 | 0,95 | 0,90 | 0,95 | 3,90 | 11,70 |
| 2810 | NOŽ BROTHER | 5007001 | KOM | 2,0 | 6,00 | 0,80 | 0,95 | 0,90 | 0,95 | 3,90 | 7,80 |
| 2811 | DRŽAČ IGLE BROTHER | 158795-001 | KOM | 1,0 | 3,15 | 0,80 | 0,95 | 0,90 | 0,95 | 2,05 | 2,05 |
| 2812 | NOŽ | 213108 | KOM | 2,0 | 1,87 | 0,80 | 0,95 | 0,90 | 0,95 | 1,22 | 2,43 |

Rješenjem Županijskog suda u Bjelovaru o imenovanju br. 4 Su-406/98, od 14.veljače 2017. godine, imenovan za:

„Stalnog sudskog vještaka strojarske struke“

HRVATSKO DRUŠTVO SUDSKIH VJEŠTAKA
STALNI SUDSKI VJEŠTAK STROJARSKE STRUKE

Kresimir Antulov ing. strojstva

Franje Kuhača 8, 43000 Bjelovar, Telefon: 043/246-999, mob: 098/449-984, mail: kresimir.antulov@gmail.com

| | | | | | | | | | | | |
|------|-------------------------------|---------------|-----|-----|-------|------|------|------|------|-------|-------|
| 2813 | NOŽ RUPČARKE RAVNI | 71-90 9/16 | KOM | 8,0 | 4,74 | 0,80 | 0,95 | 0,90 | 0,95 | 3,08 | 24,64 |
| 2814 | NOŽ JUKI | 40159725 | KOM | 1,0 | 13,44 | 0,80 | 0,95 | 0,90 | 0,95 | 8,73 | 8,73 |
| 2815 | NOŽ JUKI | B4145-530-000 | KOM | 1,0 | 5,75 | 0,80 | 0,95 | 0,90 | 0,95 | 3,74 | 3,74 |
| 2816 | NOŽ RUPČARKE | 71CL 9/16 | KOM | 4,0 | 0,88 | 0,80 | 0,95 | 0,90 | 0,95 | 0,57 | 2,29 |
| 2817 | UBODNA PLOČICA KINGTEX | TP604A32 | KOM | 1,0 | 18,20 | 0,80 | 0,95 | 0,90 | 0,95 | 11,83 | 11,83 |
| 2818 | NOŽ JUKI | A4142-335-000 | KOM | 1,0 | 11,35 | 0,80 | 0,95 | 0,90 | 0,95 | 7,38 | 7,38 |
| 2819 | NOŽ RUPČARKE JUKI | 71CL 5/16" | KOM | 2,0 | 3,00 | 0,80 | 0,95 | 0,90 | 0,95 | 1,95 | 3,90 |
| 2820 | NOŽ RUPČARKE KOSI | 3/4 | KOM | 1,0 | 2,50 | 0,80 | 0,95 | 0,90 | 0,95 | 1,62 | 1,62 |
| 2821 | NOŽ JUKI | 164-161-09 | KOM | 2,0 | 24,92 | 0,80 | 0,95 | 0,90 | 0,95 | 16,19 | 32,39 |
| 2822 | NOŽ JUKI | 131-50602 | KOM | 6,0 | 3,45 | 0,80 | 0,95 | 0,90 | 0,95 | 2,24 | 13,45 |
| 2823 | NOŽ JUKI | 122-2030-1 | KOM | 3,0 | 12,00 | 0,80 | 0,95 | 0,90 | 0,95 | 7,80 | 23,39 |
| 2824 | PAPUČICA LIJJAVA JUKI | 212-1193 | KOM | 2,0 | 1,00 | 0,80 | 0,95 | 0,90 | 0,95 | 0,65 | 1,30 |
| 2825 | NOŽ JUKI WIDIA | 11845708 | KOM | 6,0 | 4,00 | 0,80 | 0,95 | 0,90 | 0,95 | 2,60 | 15,60 |
| 2826 | NOŽ JUKI | B4111-804-00A | KOM | 1,0 | 10,35 | 0,80 | 0,95 | 0,90 | 0,95 | 6,73 | 6,73 |
| 2827 | GRAJFER SINGER | 412553 | KOM | 1,0 | 8,00 | 0,80 | 0,95 | 0,90 | 0,95 | 5,20 | 5,20 |
| 2828 | GRAJFER | 119-99307 | KOM | 1,0 | 15,52 | 0,80 | 0,95 | 0,90 | 0,95 | 10,08 | 10,08 |
| 2829 | UBODNA PLOČICA SUNAFF | E18 | KOM | 1,0 | 5,28 | 0,80 | 0,95 | 0,90 | 0,95 | 3,43 | 3,43 |
| 2830 | IGLA ZA ETIKETE | 203 | SET | 5,0 | 3,55 | 0,80 | 0,95 | 0,90 | 0,95 | 2,31 | 11,53 |
| 2831 | DRŽAČ MATERIJALA 3 CM | | KOM | 1,0 | 4,75 | 0,80 | 0,95 | 0,90 | 0,95 | 3,09 | 3,09 |
| 2832 | ŠTITNIK REMENA KANSAL SPECIAL | 1X56-90/0-0 | KOM | 1,0 | 5,20 | 0,80 | 0,95 | 0,90 | 0,95 | 3,38 | 3,38 |
| 2833 | DIAL | 31H4-0 | KOM | 9,0 | 4,24 | 0,80 | 0,95 | 0,90 | 0,95 | 2,76 | 24,80 |
| 2834 | UBODNA PLOČICA SIRUBA | E919 | KOM | 3,0 | 16,10 | 0,80 | 0,95 | 0,90 | 0,95 | 10,46 | 31,39 |
| 2835 | IGLE SCHMETZ | NM130 SIZE 21 | SET | 5,0 | 7,50 | 0,80 | 0,95 | 0,90 | 0,95 | 4,87 | 24,37 |
| 2836 | IGLE SCHMETZ | NM170 | SET | 3,0 | 7,50 | 0,80 | 0,95 | 0,90 | 0,95 | 4,87 | 14,62 |
| 2837 | IGLE SCHMETZ | NM80 SIZE 12 | SET | 1,0 | 6,00 | 0,80 | 0,95 | 0,90 | 0,95 | 3,90 | 3,90 |

Rješenjem Županijskog suda u Bjelovaru o imenovanju br. 4 Su-406/98, od 14.veljače 2017. godine, imenovan za:

„Stalnog sudskog vještaka strojarske struke“

HRVATSKO DRUŠTVO SUDSKIH VJEŠTAKA
STALNI SUDSKI VJEŠTAK STROJARSKE STRUKE

Krešimir Antulov ing. strojarstva

Franje Kuhača 8, 43000 Bjelovar, Telefon: 043/246-999, mob: 098/449-984, mail: kresimir.antulov@gmail.com

| | | | | | | | | | | | |
|------|--------------------------------|-----------------|-----|------|-------|------|------|------|------|-------|--------|
| 2838 | IGLE SCHMETZ | NM90 SIZE 14 | SET | 10,0 | 4,00 | 0,80 | 0,95 | 0,90 | 0,95 | 2,60 | 25,99 |
| 2839 | IGLE SCHMETZ | NM100 SIZE 16 | SET | 2,0 | 4,20 | 0,80 | 0,95 | 0,90 | 0,95 | 2,73 | 5,46 |
| 2840 | ŠPULICA SREDNJA | | KOM | 4,0 | 0,90 | 0,80 | 0,95 | 0,90 | 0,95 | 0,58 | 2,34 |
| 2841 | PAPUČICA ASM | B1525-241-HA0 | KOM | 2,0 | 55,55 | 0,80 | 0,95 | 0,90 | 0,95 | 36,10 | 72,19 |
| 2842 | ADAPTER VISOKI | | KOM | 1,0 | 9,95 | 0,80 | 0,95 | 0,90 | 0,95 | 6,47 | 6,47 |
| 2843 | VIJAK PEGASUS | 71350 | KOM | 4,0 | 3,83 | 0,80 | 0,95 | 0,90 | 0,95 | 2,49 | 9,95 |
| 2844 | UBODNA PLOČICA GARUDAN | 01-035A5300 | KOM | 1,0 | 14,67 | 0,80 | 0,95 | 0,90 | 0,95 | 9,53 | 9,53 |
| 2845 | ZUBI TRANSPORTA | B1657-80400T | KOM | 2,0 | 14,40 | 0,80 | 0,95 | 0,90 | 0,95 | 9,36 | 18,71 |
| 2846 | PAPUČICA STRAŽNJA ADLER 67 | 067-22072-3 | KOM | 1,0 | 21,61 | 0,80 | 0,95 | 0,90 | 0,95 | 14,04 | 14,04 |
| 2847 | PAPUČICA | KP367N | KOM | 2,0 | 26,99 | 0,80 | 0,95 | 0,90 | 0,95 | 17,54 | 35,08 |
| 2848 | UBODNA PLOČICA SIRUBA | E3997K | KOM | 1,0 | 8,52 | 0,80 | 0,95 | 0,90 | 0,95 | 5,54 | 5,54 |
| 2849 | PAPUČICA JUKI | B1552-782-0A0-0 | KOM | 1,0 | 12,81 | 0,80 | 0,95 | 0,90 | 0,95 | 8,32 | 8,32 |
| 2850 | UBODNA PLOČICA | E982 | KOM | 3,0 | 39,90 | 0,80 | 0,95 | 0,90 | 0,95 | 25,93 | 77,78 |
| 2851 | NOŽ | 350220 | KOM | 1,0 | 14,96 | 0,80 | 0,95 | 0,90 | 0,95 | 9,72 | 9,72 |
| 2852 | PODIZAČ STOPICE | HE504D8001 | KOM | 2,0 | 26,49 | 0,80 | 0,95 | 0,90 | 0,95 | 17,21 | 34,43 |
| 2853 | PAPUČICA KOPMENZACIJSKA LIJEVA | CL25 | KOM | 1,0 | 6,90 | 0,80 | 0,95 | 0,90 | 0,95 | 4,48 | 4,48 |
| 2854 | NOŽ RUPČARKE | 71CL 7/16" | KOM | 2,0 | 3,00 | 0,80 | 0,95 | 0,90 | 0,95 | 1,95 | 3,90 |
| 2855 | OPRUGA ZATEZNIKA NECCHI | 222487-0-00 | KOM | 1,0 | 0,50 | 0,80 | 0,95 | 0,90 | 0,95 | 0,32 | 0,32 |
| 2856 | NOSAČ PEGASUS | 3502190 | KOM | 2,0 | 8,00 | 0,80 | 0,95 | 0,90 | 0,95 | 5,20 | 10,40 |
| 2857 | WASHER PEGASUS | 350222 | KOM | 2,0 | 4,27 | 0,80 | 0,95 | 0,90 | 0,95 | 2,77 | 5,55 |
| 2858 | PAPUČICA KOPMENZACIJSKA LIJEVA | CL30 | KOM | 2,0 | 6,90 | 0,80 | 0,95 | 0,90 | 0,95 | 4,48 | 8,97 |
| 2859 | PLOČICA JUKI | B2529-373-C00 | KOM | 1,0 | 5,73 | 0,80 | 0,95 | 0,90 | 0,95 | 3,72 | 3,72 |
| 2860 | PAPUČICA PERTEC | 253-2116 | KOM | 2,0 | 8,05 | 0,80 | 0,95 | 0,90 | 0,95 | 5,23 | 10,46 |
| 2861 | PAPUČICA | 3 5/32 | KOM | 1,0 | 8,05 | 0,80 | 0,95 | 0,90 | 0,95 | 5,23 | 5,23 |
| 2862 | PAPUČICA ZA CIF USKA | P363 | KOM | 17,0 | 11,70 | 0,80 | 0,95 | 0,90 | 0,95 | 7,60 | 129,25 |

Rješenjem Županijskog suda u Bjelovaru o imenovanju br. 4 Su-406/98, od 14.veljače 2017. godine, imenovan za:

„Stalnog sudskog vještaka strojarske struke“

HRVATSKO DRUŠTVO SUDSKIH VJEŠTAKA
STALNI SUDSKI VJEŠTAK STROJARSKE STRUKE

Kresimir Antulov ing. strojarstva

Franje Kuhača 8, 43000 Bjelovar, Telefon: 043/246-999, mob: 098/449-984, mail: kresimir.antulov@gmail.com

| | | | | | | | | | | | |
|------|--------------------------------------|----------------|-----|------|-------|------|------|------|------|-------|--------|
| 2863 | DRŽAČ IGLE GLOBAL 3/8 | 714754F8001 | KOM | 1,0 | 8,00 | 0,80 | 0,95 | 0,90 | 0,95 | 5,20 | 5,20 |
| 2864 | KRAFT GLOBAL NO.14 | KF1710 | KOM | 2,0 | 7,60 | 0,80 | 0,95 | 0,90 | 0,95 | 4,94 | 9,88 |
| 2865 | PAPUČICA INVALID | P36 12435HN | KOM | 7,0 | 11,81 | 0,80 | 0,95 | 0,90 | 0,95 | 7,67 | 53,72 |
| 2866 | ZUBI TRANSPORTA SIRUBA | D757 | KOM | 4,0 | 6,99 | 0,80 | 0,95 | 0,90 | 0,95 | 4,54 | 18,17 |
| 2867 | UBODNA PLOČICA JUKI | R4508-H0E-D00 | KOM | 1,0 | 13,59 | 0,80 | 0,95 | 0,90 | 0,95 | 8,83 | 8,83 |
| 2868 | NOŽ | 350218 | KOM | 2,0 | 1,85 | 0,80 | 0,95 | 0,90 | 0,95 | 1,20 | 2,40 |
| 2869 | PAPUČICA KOPMENZACIJSKA LIJEVA SUSEI | CR 1/3 32E | KOM | 5,0 | 3,45 | 0,80 | 0,95 | 0,90 | 0,95 | 2,24 | 11,21 |
| 2870 | UBODNA PLOČICA JUKI | 401-59827 | KOM | 3,0 | 11,34 | 0,80 | 0,95 | 0,90 | 0,95 | 7,37 | 22,11 |
| 2871 | UBODNA PLOČICA JUKI | B-1190-522-800 | KOM | 1,0 | 6,60 | 0,80 | 0,95 | 0,90 | 0,95 | 4,29 | 4,29 |
| 2872 | UBODNA PLOČICA JACK | 157F8 | KOM | 1,0 | 37,00 | 0,80 | 0,95 | 0,90 | 0,95 | 24,04 | 24,04 |
| 2873 | UBODNA PLOČICA SIRUBA E810 | 210810 | KOM | 2,0 | 15,89 | 0,80 | 0,95 | 0,90 | 0,95 | 10,33 | 20,65 |
| 2874 | UBODNA PLOČICA JUKI | R4305-J6E-E00 | KOM | 2,0 | 4,95 | 0,80 | 0,95 | 0,90 | 0,95 | 3,22 | 6,43 |
| 2875 | ŠTITNIK IGLE YAMATO | 2109201 | KOM | 7,0 | 3,84 | 0,80 | 0,95 | 0,90 | 0,95 | 2,50 | 17,47 |
| 2876 | NOSAČ GORNJEG NOŽA SIRUBA | 3278 | KOM | 2,0 | 8,00 | 0,80 | 0,95 | 0,90 | 0,95 | 5,20 | 10,40 |
| 2877 | PAPUČICA TEFLONSKA | T35 | KOM | 1,0 | 14,90 | 0,80 | 0,95 | 0,90 | 0,95 | 9,68 | 9,68 |
| 2878 | UBODNA PLOČICA JUKI | R-4305-H0D-E00 | KOM | 6,0 | 29,15 | 0,80 | 0,95 | 0,90 | 0,95 | 18,94 | 113,65 |
| 2879 | PODIZAČ PAPUČICE | H3111F0651 | KOM | 2,0 | 3,55 | 0,80 | 0,95 | 0,90 | 0,95 | 2,31 | 4,61 |
| 2880 | VANJSKA PAPUČICA | 213-50152 | KOM | 1,0 | 8,05 | 0,80 | 0,95 | 0,90 | 0,95 | 5,23 | 5,23 |
| 2881 | NOŽ DURKOPP | 271-1501 | KOM | 6,0 | 13,24 | 0,80 | 0,95 | 0,90 | 0,95 | 8,60 | 51,62 |
| 2882 | HOOK NECCHI | 30430-0-00 | KOM | 49,0 | 20,40 | 0,80 | 0,95 | 0,90 | 0,95 | 13,26 | 649,54 |
| 2883 | ZUBI TRANSPORTA SIRUBA | 0367 900071 | KOM | 1,0 | 5,10 | 0,80 | 0,95 | 0,90 | 0,95 | 3,31 | 3,31 |
| 2884 | UBODNA PLOČICA SINGER | 412730 | KOM | 1,0 | 39,53 | 0,80 | 0,95 | 0,90 | 0,95 | 25,69 | 25,69 |
| 2885 | PAPUČICA KOMPLETNA ADLER | S672R | KOM | 1,0 | 24,87 | 0,80 | 0,95 | 0,90 | 0,95 | 16,16 | 16,16 |
| 2886 | PAPUČICA KOMPLETNA ADLER | 067-22-079-0 | KOM | 1,0 | 24,87 | 0,80 | 0,95 | 0,90 | 0,95 | 16,16 | 16,16 |
| 2887 | PAPUČICA | KP3671 | KOM | 1,0 | 4,60 | 0,80 | 0,95 | 0,90 | 0,95 | 2,99 | 2,99 |

Rješenjem Županijskog suda u Bjelovaru o imenovanju br. 4 Su-406/98, od 14.veljače 2017. godine, imenovan za:

„Stalnog sudskog vještaka strojarske struke“

HRVATSKO DRUŠTVO SUDSKIH VJEŠTAKA
STALNI SUDSKI VJEŠTAK STROJARSKE STRUKE

Kresimir Antulov ing. strojarske struke

Franje Kuhača 8, 43000 Bjelovar, Telefon: 043/246-999, mob: 098/449-984, mail: kresimir.antulov@gmail.com

| | | | | | | | | | | | |
|------|--|---------------|-----|------|-------|------|------|------|------|-------|-------|
| 2888 | PAPUČICA | 067-22-078-0 | KOM | 2,0 | 4,60 | 0,80 | 0,95 | 0,90 | 0,95 | 2,99 | 5,98 |
| 2889 | PAPUČICA | 067-22-078-0 | KOM | 2,0 | 4,60 | 0,80 | 0,95 | 0,90 | 0,95 | 2,99 | 5,98 |
| 2890 | SPOJNICA SIRUBA | MH85 | KOM | 2,0 | 2,14 | 0,80 | 0,95 | 0,90 | 0,95 | 1,39 | 2,78 |
| 2891 | PAPUČICA | 30116006 | KOM | 7,0 | 4,60 | 0,80 | 0,95 | 0,90 | 0,95 | 2,99 | 20,92 |
| 2892 | PAPUČICA KOPMENZACIJSKA DESNA | CR 1/32N | KOM | 9,0 | 6,90 | 0,80 | 0,95 | 0,90 | 0,95 | 4,48 | 40,35 |
| 2893 | PAPUČICA | P38 (S545) | KOM | 7,0 | 4,60 | 0,80 | 0,95 | 0,90 | 0,95 | 2,99 | 20,92 |
| 2894 | PAPUČICA KOPMENZACIJSKA LIJEVA | CL 1/32N | KOM | 2,0 | 6,90 | 0,80 | 0,95 | 0,90 | 0,95 | 4,48 | 8,97 |
| 2895 | PAPUČICA | S537 1/8 | KOM | 2,0 | 4,60 | 0,80 | 0,95 | 0,90 | 0,95 | 2,99 | 5,98 |
| 2896 | PAPUČICA INVALID | P36L | KOM | 9,0 | 7,86 | 0,80 | 0,95 | 0,90 | 0,95 | 5,11 | 45,97 |
| 2897 | PAPUČICA | P127 | KOM | 5,0 | 4,60 | 0,80 | 0,95 | 0,90 | 0,95 | 2,99 | 14,95 |
| 2898 | KUČIŠTE ŠPULICE SINGER | 130-06-019 | KOM | 10,0 | 6,55 | 0,80 | 0,95 | 0,90 | 0,95 | 4,26 | 42,56 |
| 2899 | PAPUČICA SIRUBA | P255 | KOM | 1,0 | 3,39 | 0,80 | 0,95 | 0,90 | 0,95 | 2,20 | 2,20 |
| 2900 | PAPUČICA SIRUBA | 536 554 001 | KOM | 4,0 | 3,39 | 0,80 | 0,95 | 0,90 | 0,95 | 2,20 | 8,81 |
| 2901 | GRAJFER GORNJI | 2071 7004 | KOM | 5,0 | 17,00 | 0,80 | 0,95 | 0,90 | 0,95 | 11,05 | 55,23 |
| 2902 | NOŽ GORNJI JUKI | 11845807 | KOM | 18,0 | 7,59 | 0,80 | 0,95 | 0,90 | 0,95 | 4,93 | 88,78 |
| 2903 | TEFLON ZA PAPUČICU | T652-B | KOM | 6,0 | 14,90 | 0,80 | 0,95 | 0,90 | 0,95 | 9,68 | 58,09 |
| 2904 | PAPUČICA CIK-CAK BROTHER | 112800-001 | KOM | 1,0 | 13,00 | 0,80 | 0,95 | 0,90 | 0,95 | 8,45 | 8,45 |
| 2905 | IGLE ZA ETIKETE | YH 102 | SET | 3,0 | 3,55 | 0,80 | 0,95 | 0,90 | 0,95 | 2,31 | 6,92 |
| 2906 | ODBACIVAČ JUKI | D2104-555-000 | KOM | 4,0 | 2,50 | 0,80 | 0,95 | 0,90 | 0,95 | 1,62 | 6,50 |
| 2907 | STEZALJKA KONCA DURKOPP | 0291-003005 | KOM | 6,0 | 16,09 | 0,80 | 0,95 | 0,90 | 0,95 | 10,46 | 62,73 |
| 2908 | GUMENA BRTVA | 10122019 | KOM | 3,0 | 0,70 | 0,80 | 0,95 | 0,90 | 0,95 | 0,45 | 1,36 |
| 2909 | SREDNJA ČAHURA | 10030211 | KOM | 1,0 | 3,50 | 0,80 | 0,95 | 0,90 | 0,95 | 2,27 | 2,27 |
| 2910 | PAPUČICA KOMPENZACIJSKA TEFLONSKA LIJEVA | TCL 1/32N | KOM | 2,0 | 14,90 | 0,80 | 0,95 | 0,90 | 0,95 | 9,68 | 19,36 |
| 2911 | PAPUČICA KOPMENZACIJSKA LIJEVA | CL 3/16 | KOM | 5,0 | 6,90 | 0,80 | 0,95 | 0,90 | 0,95 | 4,48 | 22,42 |
| 2912 | VIJAK | G203003637 | KOM | 9,0 | 1,20 | 0,80 | 0,95 | 0,90 | 0,95 | 0,78 | 7,02 |

Rješenjem Županijskog suda u Bjelovaru o imenovanju br. 4 Su-406/98, od 14.veljače 2017. godine, imenovan za:

„Stalnog sudskog vještaka strojarske struke“

HRVATSKO DRUŠTVO SUDSKIH VJEŠTAKA
STALNI SUDSKI VJEŠTAK STROJARSKE STRUKE

Kresimir Antulov ing. strojstva

Franje Kuhača 8, 43000 Bjelovar, Telefon: 043/246-999, mob: 098/449-984, mail: kresimir.antulov@gmail.com

| | | | | | | | | | | | |
|------|-------------------------------------|-----------------|-----|-------------|-------|------|------|------|------|-------|-------|
| 2913 | GRAJFER | 119-99307 | KOM | 1,0 | 4,16 | 0,80 | 0,95 | 0,90 | 0,95 | 2,70 | 2,70 |
| 2914 | NOŽ ADLER | 0367-355050 | KOM | 5,0 | 11,59 | 0,80 | 0,95 | 0,90 | 0,95 | 7,53 | 37,66 |
| 2915 | NOŽ JACK | 20719007 | KOM | 13,0 | 5,61 | 0,80 | 0,95 | 0,90 | 0,95 | 3,65 | 47,39 |
| 2916 | GUMA ZA GORNJIU STEZNU NOGU BROTHER | 144575-0-01 | KOM | 1,0 | 1,00 | 0,80 | 0,95 | 0,90 | 0,95 | 0,65 | 0,65 |
| 2917 | OPRUGA | 0367-150270 | KOM | 30,0 | 0,50 | 0,80 | 0,95 | 0,90 | 0,95 | 0,32 | 9,75 |
| 2918 | NOŽ DONJI | 20119002 | KOM | 5,0 | 17,00 | 0,80 | 0,95 | 0,90 | 0,95 | 11,05 | 55,23 |
| 2919 | NOŽ GARUDAN | SHG-7000 | KOM | 3,0 | 7,82 | 0,80 | 0,95 | 0,90 | 0,95 | 5,08 | 15,24 |
| 2920 | NOŽ JUKI | 2121107 | KOM | 2,0 | 18,54 | 0,80 | 0,95 | 0,90 | 0,95 | 12,05 | 24,09 |
| 2921 | NOŽ GLOBAL | CL 110119 | KOM | 7,0 | 6,00 | 0,80 | 0,95 | 0,90 | 0,95 | 3,90 | 27,29 |
| 2922 | NOŽ JUKI GORNJI | 118-47506 | KOM | 4,0 | 4,61 | 0,80 | 0,95 | 0,90 | 0,95 | 3,00 | 11,98 |
| 2923 | NOŽ JUKI GORNJI WIDIA | 120-04909 | KOM | 12,0 | 1,91 | 0,80 | 0,95 | 0,90 | 0,95 | 1,24 | 14,89 |
| 2924 | NOŽ JUKI | 118-47407 | KOM | 3,0 | 2,30 | 0,80 | 0,95 | 0,90 | 0,95 | 1,49 | 4,48 |
| 2925 | ODBACIVAČ JUKI | B1237-372-000 | KOM | 2,0 | 5,36 | 0,80 | 0,95 | 0,90 | 0,95 | 3,48 | 6,97 |
| 2926 | ZUBI TRANSPORTA | D438-E | KOM | 1,0 | 5,10 | 0,80 | 0,95 | 0,90 | 0,95 | 3,31 | 3,31 |
| 2927 | TURRET PAPUČICA BROTHER | 154628-001 | KOM | 2,0 | 38,40 | 0,80 | 0,95 | 0,90 | 0,95 | 24,95 | 49,90 |
| 2928 | PAPUČICA LIFTING PRESSER FOOT | G09-03-23 | KOM | 2,0 | 15,71 | 0,80 | 0,95 | 0,90 | 0,95 | 10,21 | 20,42 |
| 2929 | PAPUČICA | G09-5-7 | KOM | 2,0 | 9,84 | 0,80 | 0,95 | 0,90 | 0,95 | 6,39 | 12,79 |
| 2930 | NOŽ | NE154852-0-00 | KOM | 3,0 | 6,00 | 0,80 | 0,95 | 0,90 | 0,95 | 3,90 | 11,70 |
| 2931 | ROTARY HOOK PFAFF | A1-140455-05 | KOM | 2,0 | 36,87 | 0,80 | 0,95 | 0,90 | 0,95 | 23,96 | 47,92 |
| 2932 | PAPUČICA | KP 1510 PRO 3mm | KOM | 3,0 | 9,84 | 0,80 | 0,95 | 0,90 | 0,95 | 6,39 | 19,18 |
| 2933 | PAPUČICA KANALA ADLER | 240548,1875 | KOM | 1,0 | 8,05 | 0,80 | 0,95 | 0,90 | 0,95 | 5,23 | 5,23 |
| 2934 | VIJAK | BROTHER | KOM | 10,0 | 1,20 | 0,80 | 0,95 | 0,90 | 0,95 | 0,78 | 7,80 |
| 2935 | ZUBI TRANSPORTA KINGTEX | FD 60821 | KOM | 1,0 | 19,79 | 0,80 | 0,95 | 0,90 | 0,95 | 12,86 | 12,86 |
| 2936 | ZUBI TRANSPORTA SIRUBA | H445 | KOM | 5,0 | 5,50 | 0,80 | 0,95 | 0,90 | 0,95 | 3,57 | 17,87 |
| 2937 | ZUBI TRANSPORTA KINGTEX | DF 8040T | KOM | 1,0 | 15,63 | 0,80 | 0,95 | 0,90 | 0,95 | 10,16 | 10,16 |

Rješenjem Županijskog suda u Bjelovaru o imenovanju br. 4 Su-406/98, od 14.veljače 2017. godine, imenovan za:

„Stalnog sudskog vještaka strojarske struke“

HRVATSKO DRUŠTVO SUDSKIH VJEŠTAKA
STALNI SUDSKI VJEŠTAK STROJARSKE STRUKE

Kresimir Antulov ing. strojarstva

Franje Kuhača 8, 43000 Bjelovar, Telefon: 043/246-999, mob: 098/449-984, mail: kresimir.antulov@gmail.com

| | | | | | | | | | | | |
|------|------------------------|--------------------|-----|------|-------|------|------|------|------|-------|-------|
| 2938 | UBODNA PLOČICA SIRUBA | E919A | KOM | 1,0 | 7,59 | 0,80 | 0,95 | 0,90 | 0,95 | 4,93 | 4,93 |
| 2939 | PAPUČICA | 4955-8 CD | KOM | 1,0 | 8,05 | 0,80 | 0,95 | 0,90 | 0,95 | 5,23 | 5,23 |
| 2940 | PAPUČICA KANALA ADLER | S67ZL | KOM | 1,0 | 21,00 | 0,80 | 0,95 | 0,90 | 0,95 | 13,65 | 13,65 |
| 2941 | ZUBI TRANSPORTA PFAFF | 464975 | KOM | 2,0 | 21,60 | 0,80 | 0,95 | 0,90 | 0,95 | 14,04 | 28,07 |
| 2942 | APARAT | J CHF-66 | KOM | 1,0 | 30,00 | 0,80 | 0,95 | 0,90 | 0,95 | 19,49 | 19,49 |
| 2943 | ŠTITNIK NOŽA | AS 1030 | KOM | 10,0 | 3,50 | 0,80 | 0,95 | 0,90 | 0,95 | 2,27 | 22,74 |
| 2944 | TRANSPORT NECCHI | 957004-0-00 | KOM | 1,0 | 3,50 | 0,80 | 0,95 | 0,90 | 0,95 | 2,27 | 2,27 |
| 2945 | UBODNA PLOČICA GARUDAN | TP 606 CA3 | KOM | 1,0 | 21,50 | 0,80 | 0,95 | 0,90 | 0,95 | 13,97 | 13,97 |
| 2946 | POKRETNOST PAPUČICA | D1470-241-EA0 | KOM | 2,0 | 4,60 | 0,80 | 0,95 | 0,90 | 0,95 | 2,99 | 5,98 |
| 2947 | VIJAK UPUŠTENI | 9202110131 | KOM | 2,0 | 1,20 | 0,80 | 0,95 | 0,90 | 0,95 | 0,78 | 1,56 |
| 2948 | FIKSNI NOŽ JACK | 30219009 | KOM | 1,0 | 8,40 | 0,80 | 0,95 | 0,90 | 0,95 | 5,46 | 5,46 |
| 2949 | WASHER PEGASUS | 240540 | KOM | 4,0 | 1,00 | 0,80 | 0,95 | 0,90 | 0,95 | 0,65 | 2,60 |
| 2950 | VIJAK BROTHER | 115012-002 | KOM | 1,0 | 1,59 | 0,80 | 0,95 | 0,90 | 0,95 | 1,03 | 1,03 |
| 2951 | DRŽAČ IGLE | KG 242 K | KOM | 1,0 | 7,00 | 0,80 | 0,95 | 0,90 | 0,95 | 4,55 | 4,55 |
| 2952 | ZUBI TRANSPORTA JUKI | 118-87403 | KOM | 2,0 | 2,15 | 0,80 | 0,95 | 0,90 | 0,95 | 1,40 | 2,79 |
| 2953 | GRAJFER | 768746 | KOM | 11,0 | 5,00 | 0,80 | 0,95 | 0,90 | 0,95 | 3,25 | 35,74 |
| 2954 | PAPUČICA | 35T3-304 | KOM | 1,0 | 5,51 | 0,80 | 0,95 | 0,90 | 0,95 | 3,58 | 3,58 |
| 2955 | UBODNA PLOČICA SIRUBA | E591B | KOM | 1,0 | 18,21 | 0,80 | 0,95 | 0,90 | 0,95 | 11,83 | 11,83 |
| 2956 | ZUBI TRANSPORTA | D-675 | KOM | 7,0 | 2,15 | 0,80 | 0,95 | 0,90 | 0,95 | 1,40 | 9,78 |
| 2957 | UBODNA PLOČICA JUKI | B1109-180-000 3/32 | KOM | 5,0 | 24,66 | 0,80 | 0,95 | 0,90 | 0,95 | 16,02 | 80,12 |
| 2958 | UBODNA PLOČICA JUKI | R-4305-J0F-E00 | KOM | 1,0 | 13,81 | 0,80 | 0,95 | 0,90 | 0,95 | 8,97 | 8,97 |
| 2959 | NOŽ SIRUBA | K35C | KOM | 3,0 | 0,65 | 0,80 | 0,95 | 0,90 | 0,95 | 0,42 | 1,27 |
| 2960 | UBODNA PLOČICA | 40159829 | KOM | 1,0 | 7,80 | 0,80 | 0,95 | 0,90 | 0,95 | 5,07 | 5,07 |
| 2961 | ZUBI TRANSPORTA | 118-87106 | KOM | 1,0 | 2,15 | 0,80 | 0,95 | 0,90 | 0,95 | 1,40 | 1,40 |
| 2962 | NOŽ SIRUBA KL AA6 | A703 | KOM | 9,0 | 4,60 | 0,80 | 0,95 | 0,90 | 0,95 | 2,99 | 26,90 |

Rješenjem Županijskog suda u Bjelovaru o imenovanju br. 4 Su-406/98, od 14.veljače 2017. godine, imenovan za:

„Stalnog sudskog vještaka strojarstva“

HRVATSKO DRUŠTVO SUDSKIH VJEŠTAKA
STALNI SUDSKI VJEŠTAK STROJARSKE STRUKE

Kresimir Antulov ing. strojstva

Franje Kuhača 8, 43000 Bjelovar, Telefon: 043/246-999, mob: 098/449-984, mail: kresimir.antulov@gmail.com

| | | | | | | | | | | | |
|------|----------------------------------|---------------|-----|------|-------|------|------|------|------|-------|-------|
| 2963 | UBODNA PLOČICA | KH 467-NP-11 | KOM | 1,0 | 26,00 | 0,80 | 0,95 | 0,90 | 0,95 | 16,89 | 16,89 |
| 2964 | GRAJFER | 277015 | KOM | 1,0 | 2,75 | 0,80 | 0,95 | 0,90 | 0,95 | 1,79 | 1,79 |
| 2965 | UBODNA PLOČICA NECCHI | 163111-0-00 | KOM | 1,0 | 55,00 | 0,80 | 0,95 | 0,90 | 0,95 | 35,74 | 35,74 |
| 2966 | UBODNA PLOČICA | 0867-200020 | KOM | 1,0 | 24,93 | 0,80 | 0,95 | 0,90 | 0,95 | 16,20 | 16,20 |
| 2967 | UBODNA PLOČICA PEGASUS | 210787 | KOM | 1,0 | 10,15 | 0,80 | 0,95 | 0,90 | 0,95 | 6,60 | 6,60 |
| 2968 | UBODNA PLOČICA PEGASUS | 210846 PG | KOM | 2,0 | 54,00 | 0,80 | 0,95 | 0,90 | 0,95 | 35,09 | 70,18 |
| 2969 | ZUBI TRANSPORTA SIRUBA | D390 | KOM | 1,0 | 1,85 | 0,80 | 0,95 | 0,90 | 0,95 | 1,20 | 1,20 |
| 2970 | UBODNA PLOČICA SIRUBA | E920 | KOM | 1,0 | 26,29 | 0,80 | 0,95 | 0,90 | 0,95 | 17,08 | 17,08 |
| 2971 | NOŽ SIRUBA | 211662A | KOM | 1,0 | 5,75 | 0,80 | 0,95 | 0,90 | 0,95 | 3,74 | 3,74 |
| 2972 | PAPUČICA KOPMENZACIJSKA DESNA | CR30 | KOM | 1,0 | 6,90 | 0,80 | 0,95 | 0,90 | 0,95 | 4,48 | 4,48 |
| 2973 | PAPUČICA INVALID DESNA | P36 | KOM | 2,0 | 7,86 | 0,80 | 0,95 | 0,90 | 0,95 | 5,11 | 10,21 |
| 2974 | PAPUČICA ZA ZATVARAČ | P363NF | KOM | 2,0 | 5,00 | 0,80 | 0,95 | 0,90 | 0,95 | 3,25 | 6,50 |
| 2975 | PAPUČICA | S538 | KOM | 1,0 | 5,51 | 0,80 | 0,95 | 0,90 | 0,95 | 3,58 | 3,58 |
| 2976 | PAPUČICA INVALID DESNA | P36N | KOM | 5,0 | 6,90 | 0,80 | 0,95 | 0,90 | 0,95 | 4,48 | 22,42 |
| 2977 | PAPUČICA INVALID LIJEVA | P36LN | KOM | 13,0 | 6,90 | 0,80 | 0,95 | 0,90 | 0,95 | 4,48 | 58,29 |
| 2978 | PAPUČICA TEFLONSKA | 1672/5 | KOM | 3,0 | 6,72 | 0,80 | 0,95 | 0,90 | 0,95 | 4,37 | 13,10 |
| 2979 | PAPUČICA KOPMENZACIJSKA LIJEVA | CL50 | KOM | 3,0 | 6,90 | 0,80 | 0,95 | 0,90 | 0,95 | 4,48 | 13,45 |
| 2980 | PAPUČICA | 067220770 | KOM | 1,0 | 5,51 | 0,80 | 0,95 | 0,90 | 0,95 | 3,58 | 3,58 |
| 2981 | PAPUČICA TEFLONSKA S TRANSPORTOM | T35 | KOM | 2,0 | 14,90 | 0,80 | 0,95 | 0,90 | 0,95 | 9,68 | 19,36 |
| 2982 | SUPORT PAPUČICA | 20190717 | KOM | 10,0 | 11,30 | 0,80 | 0,95 | 0,90 | 0,95 | 7,34 | 73,43 |
| 2983 | UBODNA PLOČICA SINGER | 14U 412730 | KOM | 1,0 | 7,86 | 0,80 | 0,95 | 0,90 | 0,95 | 5,11 | 5,11 |
| 2984 | UBODNA PLOČICA SINGER | KL 14U 412688 | KOM | 1,0 | 9,82 | 0,80 | 0,95 | 0,90 | 0,95 | 6,38 | 6,38 |
| 2985 | PAPUČICA JUKI | J7R01116 | KOM | 1,0 | 55,50 | 0,80 | 0,95 | 0,90 | 0,95 | 36,06 | 36,06 |
| 2986 | PAPUČICA PFAFF | S512 | KOM | 1,0 | 4,80 | 0,80 | 0,95 | 0,90 | 0,95 | 3,12 | 3,12 |
| 2987 | PAPUČICA NECCHI | KL831 | KOM | 1,0 | 1,91 | 0,80 | 0,95 | 0,90 | 0,95 | 1,24 | 1,24 |

Rješenjem Županijskog suda u Bjelovaru o imenovanju br. 4 Su-406/98, od 14.veljače 2017. godine, imenovan za:

„Stalnog sudskog vještaka strojarske struke“

HRVATSKO DRUŠTVO SUDSKIH VJEŠTAKA
STALNI SUDSKI VJEŠTAK STROJARSKE STRUKE

Kresimir Antulov ing. strojarstva

Franje Kuhača 8, 43000 Bjelovar, Telefon: 043/246-999, mob: 098/449-984, mail: kresimir.antulov@gmail.com

| | | | | | | | | | | | |
|------|-----------------------------------|---------------|-----|-------------|-------|------|------|------|------|-------|-------|
| 2988 | GUMENI PRSTEN JACK | JCK 804192 | KOM | 4,0 | 3,00 | 0,80 | 0,95 | 0,90 | 0,95 | 1,95 | 7,80 |
| 2989 | UBODNA PLOČICA JANOME | 736004006 | KOM | 2,0 | 21,90 | 0,80 | 0,95 | 0,90 | 0,95 | 14,23 | 28,46 |
| 2990 | UBODNA PLOČICA TOYOTA | 1260001-501 | KOM | 7,0 | 17,46 | 0,80 | 0,95 | 0,90 | 0,95 | 11,35 | 79,42 |
| 2991 | UBODNA PLOČICA NECCHI | KL574 | KOM | 2,0 | 55,00 | 0,80 | 0,95 | 0,90 | 0,95 | 35,74 | 71,48 |
| 2992 | UBODNA PLOČICA SINGER | 181842 | KOM | 1,0 | 39,53 | 0,80 | 0,95 | 0,90 | 0,95 | 25,69 | 25,69 |
| 2993 | UBODNA PLOČICA PFAFF | 91-163424-05 | KOM | 1,0 | 18,36 | 0,80 | 0,95 | 0,90 | 0,95 | 11,93 | 11,93 |
| 2994 | UBODNA PLOČICA SINGER | 312777 | KOM | 1,0 | 8,30 | 0,80 | 0,95 | 0,90 | 0,95 | 5,39 | 5,39 |
| 2995 | UBODNA PLOČICA ENDLERICA | X75694-0 | KOM | 2,0 | 63,02 | 0,80 | 0,95 | 0,90 | 0,95 | 40,95 | 81,90 |
| 2996 | UBODNA PLOČICA SINGER | 412784 | KOM | 3,0 | 7,00 | 0,80 | 0,95 | 0,90 | 0,95 | 4,55 | 13,65 |
| 2997 | UBODNA PLOČICA BAGAT | | KOM | 1,0 | 39,90 | 0,80 | 0,95 | 0,90 | 0,95 | 25,93 | 25,93 |
| 2998 | UBODNA PLOČICA SINGER | 137621 | KOM | 3,0 | 21,50 | 0,80 | 0,95 | 0,90 | 0,95 | 13,97 | 41,91 |
| 2999 | UBODNA PLOČICA DOMAČINSKA | 370218 | KOM | 1,0 | 16,78 | 0,80 | 0,95 | 0,90 | 0,95 | 10,90 | 10,90 |
| 3000 | GORNJA ČAHURA POLUGE IGLE BROTHER | S01417-0-01 | KOM | 1,0 | 11,28 | 0,80 | 0,95 | 0,90 | 0,95 | 7,33 | 7,33 |
| 3001 | UBODNA PLOČICA TOYOTA B ENDLERICA | | KOM | 1,0 | 21,50 | 0,80 | 0,95 | 0,90 | 0,95 | 13,97 | 13,97 |
| 3002 | UBODNA PLOČICA SINGER | 543456 | KOM | 1,0 | 38,59 | 0,80 | 0,95 | 0,90 | 0,95 | 25,08 | 25,08 |
| 3003 | NOŽ GLOBAL | 82T13-001A2A2 | KOM | 1,0 | 6,00 | 0,80 | 0,95 | 0,90 | 0,95 | 3,90 | 3,90 |
| 3004 | PAPUČICA EKONOMIK P127 | 2002173 | KOM | 1,0 | 14,90 | 0,80 | 0,95 | 0,90 | 0,95 | 9,68 | 9,68 |
| 3005 | STEZALJKA ZA IGLU BROTHER | BR112600 | KOM | 1,0 | 2,55 | 0,80 | 0,95 | 0,90 | 0,95 | 1,66 | 1,66 |
| 3006 | PAPUČICA | CL 1/16 NS | KOM | 18,0 | 8,05 | 0,80 | 0,95 | 0,90 | 0,95 | 5,23 | 94,16 |
| 3007 | TRANSPORT HEAVY DUTY | 2726603 | KOM | 1,0 | 4,20 | 0,80 | 0,95 | 0,90 | 0,95 | 2,73 | 2,73 |
| 3008 | PAPUČICA | P58N | KOM | 2,0 | 7,70 | 0,80 | 0,95 | 0,90 | 0,95 | 5,00 | 10,01 |
| 3009 | PAPUČICA INVALID SINGER | 240552 | KOM | 2,0 | 3,71 | 0,80 | 0,95 | 0,90 | 0,95 | 2,41 | 4,82 |
| 3010 | PAPUČICA TEFLONSKA | MT 223 3/16 | KOM | 3,0 | 6,00 | 0,80 | 0,95 | 0,90 | 0,95 | 3,90 | 11,70 |
| 3011 | PAPUČICA | CR 1/32N | KOM | 1,0 | 14,35 | 0,80 | 0,95 | 0,90 | 0,95 | 9,32 | 9,32 |
| 3012 | PAPUČICA | 142058N | KOM | 1,0 | 7,00 | 0,80 | 0,95 | 0,90 | 0,95 | 4,55 | 4,55 |

Rješenjem Županijskog suda u Bjelovaru o imenovanju br. 4 Su-406/98, od 14.veljače 2017. godine, imenovan za:

„Stalnog sudskog vještaka strojarske struke“

HRVATSKO DRUŠTVO SUDSKIH VJEŠTAKA
STALNI SUDSKI VJEŠTAK STROJARSKE STRUKE

Kresimir Antulov ing. strojarstva

Franje Kuhača 8, 43000 Bjelovar, Telefon: 043/246-999, mob: 098/449-984, mail: kresimir.antulov@gmail.com

| | | | | | | | | | | | |
|------|--|-----------------|-----|------|-------|------|------|------|------|-------|-------|
| 3013 | PAPUČICA | P127 2.0 | KOM | 1,0 | 7,00 | 0,80 | 0,95 | 0,90 | 0,95 | 4,55 | 4,55 |
| 3014 | PAPUČICA KOPMENZACIJSKA LIJEVA | CL 10 | KOM | 1,0 | 6,90 | 0,80 | 0,95 | 0,90 | 0,95 | 4,48 | 4,48 |
| 3015 | PAPUČICA KOPMENZACIJSKA DESNA | CR 1/13E | KOM | 1,0 | 6,90 | 0,80 | 0,95 | 0,90 | 0,95 | 4,48 | 4,48 |
| 3016 | PAPUČICA JUKI | B1511-772-0B0 | KOM | 5,0 | 15,58 | 0,80 | 0,95 | 0,90 | 0,95 | 10,12 | 50,62 |
| 3017 | GUMICA NAMOTAČA N8 | | KOM | 5,0 | 0,50 | 0,80 | 0,95 | 0,90 | 0,95 | 0,32 | 1,62 |
| 3018 | PAPUČICA JUKI | B1552-782-0A0-A | KOM | 1,0 | 12,40 | 0,80 | 0,95 | 0,90 | 0,95 | 8,06 | 8,06 |
| 3019 | PAPUČICA INVALID DESNA | P36N | KOM | 19,0 | 5,96 | 0,80 | 0,95 | 0,90 | 0,95 | 3,87 | 73,58 |
| 3020 | NOSAČ IGLE PEGASUS | PE 257517-48 | KOM | 1,0 | 18,39 | 0,80 | 0,95 | 0,90 | 0,95 | 11,95 | 11,95 |
| 3021 | PAPUČICA KOPMENZACIJSKA TEFLONSKA LIJEVA | TCL 3/32 | KOM | 2,0 | 14,90 | 0,80 | 0,95 | 0,90 | 0,95 | 9,68 | 19,36 |
| 3022 | NOŽ JUKI | MAS-11016-00 | KOM | 1,0 | 13,79 | 0,80 | 0,95 | 0,90 | 0,95 | 8,96 | 8,96 |
| 3023 | PAPUČICA | S518N-NF | KOM | 2,0 | 18,50 | 0,80 | 0,95 | 0,90 | 0,95 | 12,02 | 24,04 |
| 3024 | ŠTITNIK IGLE PEGASUS | PE 257242-16F | KOM | 1,0 | 3,50 | 0,80 | 0,95 | 0,90 | 0,95 | 2,27 | 2,27 |
| 3025 | MATICA NOSAČA GORNJEG NOŽA SIRUBA | KR22 | KOM | 20,0 | 0,40 | 0,80 | 0,95 | 0,90 | 0,95 | 0,26 | 5,20 |
| 3026 | PAPUČICA | S518NE | KOM | 1,0 | 1,00 | 0,80 | 0,95 | 0,90 | 0,95 | 0,65 | 0,65 |
| 3027 | GRAJFER SIRUBA | KL35 | KOM | 5,0 | 12,22 | 0,80 | 0,95 | 0,90 | 0,95 | 7,94 | 39,70 |
| 3028 | STEZALJKA IGLE BROTHER | S15726001 | KOM | 4,0 | 3,50 | 0,80 | 0,95 | 0,90 | 0,95 | 2,27 | 9,10 |
| 3029 | ŠPULICA SREDNJA | | KOM | 3,0 | 0,60 | 0,80 | 0,95 | 0,90 | 0,95 | 0,39 | 1,17 |
| 3030 | STEZALJKA KONCA | 0244 014 164 | KOM | 2,0 | 2,70 | 0,80 | 0,95 | 0,90 | 0,95 | 1,75 | 3,51 |
| 3031 | PAPUČICA KOPMENZACIJSKA TEFLONSKA DESNA | TCR 1/16E | KOM | 2,0 | 4,00 | 0,80 | 0,95 | 0,90 | 0,95 | 2,60 | 5,20 |
| 3032 | NOŽ PEGASUS | 204161 | KOM | 14,0 | 6,00 | 0,80 | 0,95 | 0,90 | 0,95 | 3,90 | 54,58 |
| 3033 | PAPUČICA INVALID TEFLONSKA LIJEVA | T36L | KOM | 1,0 | 6,90 | 0,80 | 0,95 | 0,90 | 0,95 | 4,48 | 4,48 |
| 3034 | ZATEZNIK KONCA PFAFF | 91-069960-91 | KOM | 1,0 | 27,37 | 0,80 | 0,95 | 0,90 | 0,95 | 17,79 | 17,79 |
| 3035 | RUKA PAPUČICE JUKI | 12253829 | KOM | 5,0 | 25,00 | 0,80 | 0,95 | 0,90 | 0,95 | 16,25 | 81,23 |
| 3036 | VIJAK JUKI | SS20 60510 SP | KOM | 10,0 | 0,94 | 0,80 | 0,95 | 0,90 | 0,95 | 0,61 | 6,11 |
| 3037 | PAPUČICA JUKI | 400-23632 | KOM | 1,0 | 21,42 | 0,80 | 0,95 | 0,90 | 0,95 | 13,92 | 13,92 |

Rješenjem Županijskog suda u Bjelovaru o imenovanju br. 4 Su-406/98, od 14.veljače 2017. godine, imenovan za:

„Stalnog sudskog vještaka strojarske struke“

HRVATSKO DRUŠTVO SUDSKIH VJEŠTAKA
STALNI SUDSKI VJEŠTAK STROJARSKE STRUKE

Kresimir Antulov ing. strojstva

Franje Kuhača 8, 43000 Bjelovar, Telefon: 043/246-999, mob: 098/449-984, mail: kresimir.antulov@gmail.com

| | | | | | | | | | | | |
|------|--|---------------------|-----|------|-------|------|------|------|------|-------|-------|
| 3038 | POLUGA ZA REZANJE KONCA | 4UTB010106 | KOM | 1,0 | 4,70 | 0,80 | 0,95 | 0,90 | 0,95 | 3,05 | 3,05 |
| 3039 | GRAJFER DONJI JUKI | 20717005 | KOM | 5,0 | 5,03 | 0,80 | 0,95 | 0,90 | 0,95 | 3,27 | 16,34 |
| 3040 | GRAJFER DONJI SIRUBA | 700-00405 KL202 | KOM | 3,0 | 2,39 | 0,80 | 0,95 | 0,90 | 0,95 | 1,55 | 4,66 |
| 3041 | TEFLONSKO DNO PAPUČICE | T35B | KOM | 1,0 | 14,90 | 0,80 | 0,95 | 0,90 | 0,95 | 9,68 | 9,68 |
| 3042 | MONTAŽNA PLOČICA JUKI | B2102280-0 | KOM | 1,0 | 6,19 | 0,80 | 0,95 | 0,90 | 0,95 | 4,02 | 4,02 |
| 3043 | DRŽAČ JUKI | 229-44508 | KOM | 1,0 | 3,84 | 0,80 | 0,95 | 0,90 | 0,95 | 2,50 | 2,50 |
| 3044 | NOSAČ IGLE MITSUBISHI | MN 10J8102 | KOM | 1,0 | 18,20 | 0,80 | 0,95 | 0,90 | 0,95 | 11,83 | 11,83 |
| 3045 | GRAJFER JUKI | 140-30902 | KOM | 5,0 | 14,52 | 0,80 | 0,95 | 0,90 | 0,95 | 9,44 | 47,18 |
| 3046 | NOŽ RUPČARKE | 120718 | KOM | 10,0 | 0,98 | 0,80 | 0,95 | 0,90 | 0,95 | 0,64 | 6,37 |
| 3047 | NOŽ RUPČARKE JUKI | MAS-11017 | KOM | 1,0 | 13,80 | 0,80 | 0,95 | 0,90 | 0,95 | 8,97 | 8,97 |
| 3048 | UBODNA PLOČICA GARUDAN | TP604A32 | KOM | 1,0 | 24,61 | 0,80 | 0,95 | 0,90 | 0,95 | 15,99 | 15,99 |
| 3049 | UBODNA PLOČICA KINGTEX | TP 604A42 | KOM | 1,0 | 39,90 | 0,80 | 0,95 | 0,90 | 0,95 | 25,93 | 25,93 |
| 3050 | GRAJFER | 119 99 307 | KOM | 6,0 | 9,50 | 0,80 | 0,95 | 0,90 | 0,95 | 6,17 | 37,04 |
| 3051 | GRAJFER RIMOLDI | 308080-0-01 | KOM | 2,0 | 14,95 | 0,80 | 0,95 | 0,90 | 0,95 | 9,71 | 19,43 |
| 3052 | PAPUČICA KOPMENZACIJSKA TEFLONSKA LIJEVA | TCL 1/16N | KOM | 2,0 | 14,90 | 0,80 | 0,95 | 0,90 | 0,95 | 9,68 | 19,36 |
| 3053 | PAPUČICA KOPMENZACIJSKA TEFLONSKA LIJEVA | TCL 1/32N | KOM | 2,0 | 14,90 | 0,80 | 0,95 | 0,90 | 0,95 | 9,68 | 19,36 |
| 3054 | PAPUČICA KOPMENZACIJSKA TEFLONSKA LIJEVA | T69L | KOM | 2,0 | 14,90 | 0,80 | 0,95 | 0,90 | 0,95 | 9,68 | 19,36 |
| 3055 | DNO TEFLONSKA PAPUČICE | T69L 1/8" | KOM | 5,0 | 14,90 | 0,80 | 0,95 | 0,90 | 0,95 | 9,68 | 48,41 |
| 3056 | PAPUČICA PODESIVA | 12142AHBNF | KOM | 2,0 | 17,44 | 0,80 | 0,95 | 0,90 | 0,95 | 11,33 | 22,67 |
| 3057 | PAPUČICA KOPMENZACIJSKA NECCHI | NH 8813 | KOM | 2,0 | 6,90 | 0,80 | 0,95 | 0,90 | 0,95 | 4,48 | 8,97 |
| 3058 | PAPUČICA KOPMENZACIJSKA TEFLONSKA LIJEVA | TCL 1/16 E | KOM | 1,0 | 14,90 | 0,80 | 0,95 | 0,90 | 0,95 | 9,68 | 9,68 |
| 3059 | PAPUČICA ZA APARAT | S70F 1/4" | KOM | 2,0 | 11,90 | 0,80 | 0,95 | 0,90 | 0,95 | 7,73 | 15,47 |
| 3060 | PAPUČICA TEFLONSKA EKONOMIK | T35 CW | KOM | 5,0 | 14,90 | 0,80 | 0,95 | 0,90 | 0,95 | 9,68 | 48,41 |
| 3061 | IGLE SCHMETZ DPX438 | NM120 SIZE19 DPX438 | SET | 5,0 | 5,39 | 0,80 | 0,95 | 0,90 | 0,95 | 3,50 | 17,51 |
| 3062 | IGLE SCHMETZ DPX438 | NM110SIZE 18 | SET | 4,0 | 2,00 | 0,80 | 0,95 | 0,90 | 0,95 | 1,30 | 5,20 |

Rješenjem Županijskog suda u Bjelovaru o imenovanju br. 4 Su-406/98, od 14.veljače 2017. godine, imenovan za:

„Stalnog sudskog vještaka strojarske struke“

HRVATSKO DRUŠTVO SUDSKIH VJEŠTAKA
STALNI SUDSKI VJEŠTAK STROJARSKE STRUKE

Kresimir Antulov ing. strojarske struke

Franje Kuhača 8, 43000 Bjelovar, Telefon: 043/246-999, mob: 098/449-984, mail: kresimir.antulov@gmail.com

| | | | | | | | | | | | |
|------|--------------------------------|----------------|-----|------------|-------|------|------|------|------|-------|--------|
| 3063 | PAPUČICA KOPMENZACIJSKA LIJEVA | TCL 1/4" | KOM | 2,0 | 0,53 | 0,80 | 0,95 | 0,90 | 0,95 | 0,34 | 0,69 |
| 3064 | PAPUČICA KOPMENZACIJSKA LIJEVA | TCL 1/32E | KOM | 2,0 | 0,53 | 0,80 | 0,95 | 0,90 | 0,95 | 0,34 | 0,69 |
| 3065 | IGLE ORGAN NEEDLES 153/21 SP1 | DPX17 | SET | 1,0 | 1,62 | 0,80 | 0,95 | 0,90 | 0,95 | 1,05 | 1,05 |
| 3066 | NOSAČ ZA VEZIVO | 91-045607-91 | KOM | 1,0 | 8,00 | 0,80 | 0,95 | 0,90 | 0,95 | 5,20 | 5,20 |
| 3067 | DRŽAČ MATERIJALA 12,5-9 cm | | KOM | 1,0 | 8,00 | 0,80 | 0,95 | 0,90 | 0,95 | 5,20 | 5,20 |
| 3068 | VODILICA PAPUČICE 5mm | GL269/5mm | KOM | 2,0 | 3,50 | 0,80 | 0,95 | 0,90 | 0,95 | 2,27 | 4,55 |
| 3069 | VODILICA PAPUČICE 6mm | GL269/6mm | KOM | 1,0 | 4,00 | 0,80 | 0,95 | 0,90 | 0,95 | 2,60 | 2,60 |
| 3070 | VODILICA PAPUČICE 4mm | GR 269/4mm | KOM | 2,0 | 3,00 | 0,80 | 0,95 | 0,90 | 0,95 | 1,95 | 3,90 |
| 3071 | IGLE GROZ-BECKERT 120 | B-63 SY7380 | SET | 5,0 | 2,90 | 0,80 | 0,95 | 0,90 | 0,95 | 1,88 | 9,42 |
| 3072 | IGLE ORGAN NEEDLES 150/22-1/2 | PFX134LR | SET | 1,0 | 1,81 | 0,80 | 0,95 | 0,90 | 0,95 | 1,18 | 1,18 |
| 3073 | VODILICA PAPUČICE DURKOPP | GR 269/6mm | KOM | 3,0 | 45,00 | 0,80 | 0,95 | 0,90 | 0,95 | 29,24 | 87,72 |
| 3074 | PAPUČICA DURKOPP | KP295LN | KOM | 1,0 | 11,62 | 0,80 | 0,95 | 0,90 | 0,95 | 7,55 | 7,55 |
| 3075 | PAPUČICA LIJEVA ZA KEDER | KH1510PL/6mm | KOM | 4,0 | 25,50 | 0,80 | 0,95 | 0,90 | 0,95 | 16,57 | 66,28 |
| 3076 | PAPUČICA DESNA ZA KEDER | KH367PF/6mm | KOM | 2,0 | 25,50 | 0,80 | 0,95 | 0,90 | 0,95 | 16,57 | 33,14 |
| 3077 | PAPUČICA LIJEVA ZA KEDER | KP1510 PL0/3mm | KOM | 1,0 | 25,50 | 0,80 | 0,95 | 0,90 | 0,95 | 16,57 | 16,57 |
| 3078 | PAPUČICA LIJEVA ZA KEDER | KP 1510PL/5mm | KOM | 1,0 | 25,50 | 0,80 | 0,95 | 0,90 | 0,95 | 16,57 | 16,57 |
| 3079 | PAPUČICA | KH367PLI/6 | KOM | 1,0 | 53,95 | 0,80 | 0,95 | 0,90 | 0,95 | 35,06 | 35,06 |
| 3080 | PAPUČICA | KH335TG/5 | KOM | 3,0 | 53,00 | 0,80 | 0,95 | 0,90 | 0,95 | 34,44 | 103,32 |
| 3081 | PAPUČICA PFAFF | KH 1525 PL | KOM | 3,0 | 49,93 | 0,80 | 0,95 | 0,90 | 0,95 | 32,44 | 97,33 |
| 3082 | PAPUČICA DURKOPP | KH367-PRI | KOM | 1,0 | 30,75 | 0,80 | 0,95 | 0,90 | 0,95 | 19,98 | 19,98 |
| 3083 | PAPUČICA | GL1510J | KOM | 1,0 | 69,97 | 0,80 | 0,95 | 0,90 | 0,95 | 45,47 | 45,47 |
| 3084 | PAPUČICA | J7R01047 | KOM | 2,0 | 25,50 | 0,80 | 0,95 | 0,90 | 0,95 | 16,57 | 33,14 |
| 3085 | PAPUČICA | KH335PL | KOM | 1,0 | 49,93 | 0,80 | 0,95 | 0,90 | 0,95 | 32,44 | 32,44 |
| 3086 | PAPUČICA | KH525PL | KOM | 2,0 | 25,50 | 0,80 | 0,95 | 0,90 | 0,95 | 16,57 | 33,14 |
| 3087 | PAPUČICA PFAFF | 4955-8CD | KOM | 2,0 | 16,86 | 0,80 | 0,95 | 0,90 | 0,95 | 10,96 | 21,91 |

Rješenjem Županijskog suda u Bjelovaru o imenovanju br. 4 Su-406/98, od 14.veljače 2017. godine, imenovan za:

„Stalnog sudskog vještaka strojarske struke“

HRVATSKO DRUŠTVO SUDSKIH VJEŠTAKA
STALNI SUDSKI VJEŠTAK STROJARSKE STRUKE

Kresimir Antulov ing. strojstva

Franje Kuhača 8, 43000 Bjelovar, Telefon: 043/246-999, mob: 098/449-984, mail: kresimir.antulov@gmail.com

| | | | | | | | | | | | |
|------|-----------------------------------|-------------------|-----|------|-------|------|------|------|------|-------|--------|
| 3088 | PAPUČICA ADLER | GL367 | KOM | 1,0 | 39,89 | 0,80 | 0,95 | 0,90 | 0,95 | 25,92 | 25,92 |
| 3089 | PAPUČICA | 205RN | KOM | 1,0 | 25,50 | 0,80 | 0,95 | 0,90 | 0,95 | 16,57 | 16,57 |
| 3090 | PAPUČICA | S583L 3/16 | KOM | 1,0 | 35,00 | 0,80 | 0,95 | 0,90 | 0,95 | 22,74 | 22,74 |
| 3091 | PAPUČICA | 49544/8,0 | KOM | 1,0 | 25,50 | 0,80 | 0,95 | 0,90 | 0,95 | 16,57 | 16,57 |
| 3092 | PAPUČICA STRAŽNJA BROTHER / PFAFF | 150962 | KOM | 5,0 | 10,25 | 0,80 | 0,95 | 0,90 | 0,95 | 6,66 | 33,30 |
| 3093 | PAPUČICA PFAFF | 91-040475-04X5 | KOM | 3,0 | 17,95 | 0,80 | 0,95 | 0,90 | 0,95 | 11,66 | 34,99 |
| 3094 | PAPUČICA | GL1245 | KOM | 1,0 | 86,59 | 0,80 | 0,95 | 0,90 | 0,95 | 56,27 | 56,27 |
| 3095 | PAPUČICA JUKI | KP1510 N081 | KOM | 1,0 | 45,77 | 0,80 | 0,95 | 0,90 | 0,95 | 29,74 | 29,74 |
| 3096 | PAPUČICA SINGER | S514 | KOM | 5,0 | 10,25 | 0,80 | 0,95 | 0,90 | 0,95 | 6,66 | 33,30 |
| 3097 | PAPUČICA JUKI | 240148H | KOM | 6,0 | 11,99 | 0,80 | 0,95 | 0,90 | 0,95 | 7,79 | 46,75 |
| 3098 | PAPUČICA ADLER | A-2004 3/16 | KOM | 1,0 | 11,88 | 0,80 | 0,95 | 0,90 | 0,95 | 7,72 | 7,72 |
| 3099 | PAPUČICA | GR 269/4 | KOM | 1,0 | 25,50 | 0,80 | 0,95 | 0,90 | 0,95 | 16,57 | 16,57 |
| 3100 | PAPUČICA PREDNJA NECCHI | 902-155 (AB-1584) | KOM | 1,0 | 17,20 | 0,80 | 0,95 | 0,90 | 0,95 | 11,18 | 11,18 |
| 3101 | PAPUČICA PFAFF / NECCHI | 91-046970-04 | KOM | 4,0 | 13,85 | 0,80 | 0,95 | 0,90 | 0,95 | 9,00 | 36,00 |
| 3102 | PAPUČICA | S35 3/8 | KOM | 1,0 | 25,50 | 0,80 | 0,95 | 0,90 | 0,95 | 16,57 | 16,57 |
| 3103 | PAPUČICA | 140717 | KOM | 1,0 | 25,50 | 0,80 | 0,95 | 0,90 | 0,95 | 16,57 | 16,57 |
| 3104 | PAPUČICA | S583 1/8 | KOM | 1,0 | 18,06 | 0,80 | 0,95 | 0,90 | 0,95 | 11,74 | 11,74 |
| 3105 | PAPUČICA PFAFF | 91-044 | KOM | 11,0 | 39,00 | 0,80 | 0,95 | 0,90 | 0,95 | 25,34 | 278,76 |
| 3106 | PAPUČICA PFAFF | 91-040474-93/6mm | KOM | 10,0 | 18,49 | 0,80 | 0,95 | 0,90 | 0,95 | 12,01 | 120,15 |
| 3107 | PAPUČICA PFAFF | 91-049558-04 C/D | KOM | 8,0 | 19,21 | 0,80 | 0,95 | 0,90 | 0,95 | 12,48 | 99,86 |
| 3108 | PAPUČICA PFAFF | 91-040474-93 | KOM | 10,0 | 11,74 | 0,80 | 0,95 | 0,90 | 0,95 | 7,63 | 76,29 |
| 3109 | PAPUČICA PFAFF | 91-046970-04 | KOM | 10,0 | 3,00 | 0,80 | 0,95 | 0,90 | 0,95 | 1,95 | 19,49 |
| 3110 | PAPUČICA PFAFF | 91-049544-04 | KOM | 10,0 | 3,00 | 0,80 | 0,95 | 0,90 | 0,95 | 1,95 | 19,49 |
| 3111 | PAPUČICA PFAFF | 91-049047-93 | KOM | 8,0 | 19,21 | 0,80 | 0,95 | 0,90 | 0,95 | 12,48 | 99,86 |
| 3112 | PAPUČICA SINGER | S583 1/8 | KOM | 1,0 | 18,06 | 0,80 | 0,95 | 0,90 | 0,95 | 11,74 | 11,74 |

Rješenjem Županijskog suda u Bjelovaru o imenovanju br. 4 Su-406/98, od 14.veljače 2017. godine, imenovan za:

„Stalnog sudskog vještaka strojarske struke“

HRVATSKO DRUŠTVO SUDSKIH VJEŠTAKA
STALNI SUDSKI VJEŠTAK STROJARSKE STRUKE

Kresimir Antulov ing. strojstva

Franje Kuhača 8, 43000 Bjelovar, Telefon: 043/246-999, mob: 098/449-984, mail: kresimir.antulov@gmail.com

| | | | | | | | | | | | |
|------|--|------------------|-----|-----|-------|------|------|------|------|-------|--------|
| 3113 | PAPUČICA | GL 1245 | KOM | 3,0 | 44,41 | 0,80 | 0,95 | 0,90 | 0,95 | 28,86 | 86,57 |
| 3114 | PAPUČICA NECCHI | KL957 | KOM | 1,0 | 17,20 | 0,80 | 0,95 | 0,90 | 0,95 | 11,18 | 11,18 |
| 3115 | PAPUČICA | S68 3/8 | KOM | 1,0 | 20,48 | 0,80 | 0,95 | 0,90 | 0,95 | 13,31 | 13,31 |
| 3116 | PAPUČICA S KANALOM DESNA PREDNJA PFAFF | | KOM | 2,0 | 32,40 | 0,80 | 0,95 | 0,90 | 0,95 | 21,05 | 42,11 |
| 3117 | PAPUČICA | KH335PL 1/4 | KOM | 3,0 | 36,05 | 0,80 | 0,95 | 0,90 | 0,95 | 23,43 | 70,28 |
| 3118 | PAPUČICA PFAFF | 91-049047-93 | KOM | 1,0 | 19,21 | 0,80 | 0,95 | 0,90 | 0,95 | 12,48 | 12,48 |
| 3119 | PAPUČICA JUKI | 240785 1/2 | KOM | 1,0 | 10,72 | 0,80 | 0,95 | 0,90 | 0,95 | 6,97 | 6,97 |
| 3120 | PAPUČICA | S513 | KOM | 1,0 | 25,50 | 0,80 | 0,95 | 0,90 | 0,95 | 16,57 | 16,57 |
| 3121 | PAPUČICA | 42519X20 | KOM | 1,0 | 14,82 | 0,80 | 0,95 | 0,90 | 0,95 | 9,63 | 9,63 |
| 3122 | PAPUČICA | S68 3/8 | KOM | 3,0 | 20,48 | 0,80 | 0,95 | 0,90 | 0,95 | 13,31 | 39,92 |
| 3123 | PAPUČICA | KP1510F/J7R01038 | KOM | 1,0 | 25,50 | 0,80 | 0,95 | 0,90 | 0,95 | 16,57 | 16,57 |
| 3124 | PAPUČICA | S583 1/8 | KOM | 1,0 | 18,06 | 0,80 | 0,95 | 0,90 | 0,95 | 11,74 | 11,74 |
| 3125 | PAPUČICA | KH335PL 3/16 | KOM | 4,0 | 66,80 | 0,80 | 0,95 | 0,90 | 0,95 | 43,41 | 173,63 |
| 3126 | PAPUČICA ADLER | 13999/8 | KOM | 1,0 | 39,65 | 0,80 | 0,95 | 0,90 | 0,95 | 25,76 | 25,76 |
| 3127 | PAPUČICA | KH335PL | KOM | 1,0 | 66,80 | 0,80 | 0,95 | 0,90 | 0,95 | 43,41 | 43,41 |
| 3128 | AKTIVATOR TRIMERA REECE | 20-0092-0-004 | KOM | 5,0 | 26,02 | 0,80 | 0,95 | 0,90 | 0,95 | 16,91 | 84,54 |
| 3129 | PAPUČICA | J7R00016 | KOM | 1,0 | 25,50 | 0,80 | 0,95 | 0,90 | 0,95 | 16,57 | 16,57 |
| 3130 | PAPUČICA DURKOPP / SINGER | 240518 | KOM | 1,0 | 9,25 | 0,80 | 0,95 | 0,90 | 0,95 | 6,01 | 6,01 |
| 3131 | PAPUČICA | J7R01043 | KOM | 1,0 | 25,50 | 0,80 | 0,95 | 0,90 | 0,95 | 16,57 | 16,57 |
| 3132 | PAPUČICA | S68 1/2 | KOM | 3,0 | 20,48 | 0,80 | 0,95 | 0,90 | 0,95 | 13,31 | 39,92 |
| 3133 | PAPUČICA | H3100G2110 | KOM | 2,0 | 21,04 | 0,80 | 0,95 | 0,90 | 0,95 | 13,67 | 27,34 |
| 3134 | PAPUČICA | 240148H | KOM | 3,0 | 11,99 | 0,80 | 0,95 | 0,90 | 0,95 | 7,79 | 23,37 |
| 3135 | PAPUČICA | 167-22-019-3 | KOM | 1,0 | 23,11 | 0,80 | 0,95 | 0,90 | 0,95 | 15,02 | 15,02 |
| 3136 | PAPUČICA KEDER | 36069L | KOM | 1,0 | 11,20 | 0,80 | 0,95 | 0,90 | 0,95 | 7,28 | 7,28 |
| 3137 | PAPUČICA | S85 3/16 | KOM | 2,0 | 11,68 | 0,80 | 0,95 | 0,90 | 0,95 | 7,59 | 15,18 |

Rješenjem Županijskog suda u Bjelovaru o imenovanju br. 4 Su-406/98, od 14.veljače 2017. godine, imenovan za:

„Stalnog sudskog vještaka strojarske struke“

HRVATSKO DRUŠTVO SUDSKIH VJEŠTAKA
STALNI SUDSKI VJEŠTAK STROJARSKE STRUKE

Kresimir Antulov ing. strojarstva

Franje Kuhača 8, 43000 Bjelovar, Telefon: 043/246-999, mob: 098/449-984, mail: kresimir.antulov@gmail.com

| | | | | | | | | | | | |
|------|----------------------------|----------------|-----|-------------|-------|------|------|------|------|-------|--------|
| 3138 | PAPUČICA | 240158 | KOM | 7,0 | 7,71 | 0,80 | 0,95 | 0,90 | 0,95 | 5,01 | 35,07 |
| 3139 | PAPUČICA | P37M | KOM | 1,0 | 10,00 | 0,80 | 0,95 | 0,90 | 0,95 | 6,50 | 6,50 |
| 3140 | PAPUČICA | 155409 | KOM | 1,0 | 25,50 | 0,80 | 0,95 | 0,90 | 0,95 | 16,57 | 16,57 |
| 3141 | OPRUGA | 0367-150270 | KOM | 50,0 | 9,88 | 0,80 | 0,95 | 0,90 | 0,95 | 6,42 | 321,00 |
| 3142 | OPRUGA ZATEZNIKA PFAFF | AB 2930/3 | KOM | 30,0 | 0,60 | 0,80 | 0,95 | 0,90 | 0,95 | 0,39 | 11,70 |
| 3143 | OPRUGA | | KOM | 8,0 | 0,50 | 0,80 | 0,95 | 0,90 | 0,95 | 0,32 | 2,60 |
| 3144 | NOŽ PFAFF | 91-262184-05 | KOM | 2,0 | 33,00 | 0,80 | 0,95 | 0,90 | 0,95 | 21,44 | 42,89 |
| 3145 | GRAJFER TITAN | 25523 | KOM | 1,0 | 37,32 | 0,80 | 0,95 | 0,90 | 0,95 | 24,25 | 24,25 |
| 3146 | GRAJFER PEGASUS | 277018 | KOM | 6,0 | 15,03 | 0,80 | 0,95 | 0,90 | 0,95 | 9,77 | 58,60 |
| 3147 | GRAJFER BERNINA | 784083008 | KOM | 3,0 | 17,96 | 0,80 | 0,95 | 0,90 | 0,95 | 11,67 | 35,01 |
| 3148 | PAPUČICA | 367-220323 | KOM | 1,0 | 25,50 | 0,80 | 0,95 | 0,90 | 0,95 | 16,57 | 16,57 |
| 3149 | VIJAK BROTHER | 111443-001 | KOM | 11,0 | 1,20 | 0,80 | 0,95 | 0,90 | 0,95 | 0,78 | 8,58 |
| 3150 | TRANSPORT SINGER / BROTHER | 240112 | KOM | 3,0 | 13,87 | 0,80 | 0,95 | 0,90 | 0,95 | 9,01 | 27,04 |
| 3151 | GRAJFER GORNJI JANOME | 784076008 | KOM | 1,0 | 2,81 | 0,80 | 0,95 | 0,90 | 0,95 | 1,83 | 1,83 |
| 3152 | PAPUČICA | 11873007 | KOM | 1,0 | 46,11 | 0,80 | 0,95 | 0,90 | 0,95 | 29,96 | 29,96 |
| 3153 | PAPUČICA | S68 1/8 | KOM | 1,0 | 20,24 | 0,80 | 0,95 | 0,90 | 0,95 | 13,15 | 13,15 |
| 3154 | PAPUČICA | KHPL335 PL/8mm | KOM | 2,0 | 25,50 | 0,80 | 0,95 | 0,90 | 0,95 | 16,57 | 33,14 |
| 3155 | ŠTITNIK IGLE | 209009 | KOM | 5,0 | 3,11 | 0,80 | 0,95 | 0,90 | 0,95 | 2,02 | 10,10 |
| 3156 | PAPUČICA SINGER | 240149 | KOM | 1,0 | 6,63 | 0,80 | 0,95 | 0,90 | 0,95 | 4,31 | 4,31 |
| 3157 | PAPUČICA SINGER | 240148 | KOM | 1,0 | 6,99 | 0,80 | 0,95 | 0,90 | 0,95 | 4,54 | 4,54 |
| 3158 | NOŽ REECE | 10-3072-1-012 | KOM | 1,0 | 33,86 | 0,80 | 0,95 | 0,90 | 0,95 | 22,00 | 22,00 |
| 3159 | NOŽ DONJI SINGER | 164037 | KOM | 1,0 | 4,66 | 0,80 | 0,95 | 0,90 | 0,95 | 3,03 | 3,03 |
| 3160 | NOŽ MAIER / SINGER | 91-167 | KOM | 2,0 | 6,00 | 0,80 | 0,95 | 0,90 | 0,95 | 3,90 | 7,80 |
| 3161 | KALUP NOŽA REECE 7/8" 22mm | 10-1069-0046 | KOM | 1,0 | 14,15 | 0,80 | 0,95 | 0,90 | 0,95 | 9,19 | 9,19 |
| 3162 | PAPUČICA | U192L | KOM | 1,0 | 12,12 | 0,80 | 0,95 | 0,90 | 0,95 | 7,88 | 7,88 |

Rješenjem Županijskog suda u Bjelovaru o imenovanju br. 4 Su-406/98, od 14.veljače 2017. godine, imenovan za:

„Stalnog sudskog vještaka strojarске struke“

HRVATSKO DRUŠTVO SUDSKIH VJEŠTAKA
STALNI SUDSKI VJEŠTAK STROJARSKE STRUKE

Kresimir Antulov ing. strojarske struke

Franje Kuhača 8, 43000 Bjelovar, Telefon: 043/246-999, mob: 098/449-984, mail: kresimir.antulov@gmail.com

| | | | | | | | | | | | |
|------|--------------------------------|---------------|-----|------|-------|------|------|------|------|-------|--------|
| 3163 | GRAJFER | D5 | KOM | 15,0 | 45,00 | 0,80 | 0,95 | 0,90 | 0,95 | 29,24 | 438,62 |
| 3164 | PAPUČICA | S512 | KOM | 1,0 | 6,99 | 0,80 | 0,95 | 0,90 | 0,95 | 4,54 | 4,54 |
| 3165 | UBODNA PLOČICA | 1250001-501A | KOM | 2,0 | 28,10 | 0,80 | 0,95 | 0,90 | 0,95 | 18,26 | 36,52 |
| 3166 | NOŽ TEXTIMA | 81000670/1126 | KOM | 1,0 | 3,47 | 0,80 | 0,95 | 0,90 | 0,95 | 2,25 | 2,25 |
| 3167 | PAPUČICA ZA SKRIVENI CIF PFAFF | 461 | KOM | 1,0 | 20,10 | 0,80 | 0,95 | 0,90 | 0,95 | 13,06 | 13,06 |
| 3168 | NOŽ PFAFF | 91-173919-05 | KOM | 1,0 | 18,00 | 0,80 | 0,95 | 0,90 | 0,95 | 11,70 | 11,70 |
| 3169 | UBODNA PLOČICA JUKI | 61384 | KOM | 1,0 | 27,99 | 0,80 | 0,95 | 0,90 | 0,95 | 18,19 | 18,19 |
| 3170 | PAPUČICA DURKOPP | S980-031603 | KOM | 1,0 | 52,18 | 0,80 | 0,95 | 0,90 | 0,95 | 33,91 | 33,91 |
| 3171 | NOŽ GARUDAN | 10-006A-253 B | KOM | 7,0 | 7,30 | 0,80 | 0,95 | 0,90 | 0,95 | 4,74 | 33,20 |
| 3172 | NOŽ DONJI JUKI | 118-46003 | KOM | 2,0 | 6,00 | 0,80 | 0,95 | 0,90 | 0,95 | 3,90 | 7,80 |
| 3173 | PAPUČICA | J7R01036 | KOM | 3,0 | 25,50 | 0,80 | 0,95 | 0,90 | 0,95 | 16,57 | 49,71 |
| 3174 | PAPUČICA | 13997/8 | KOM | 1,0 | 25,50 | 0,80 | 0,95 | 0,90 | 0,95 | 16,57 | 16,57 |
| 3175 | NOŽ GORNJI BROTHER | 141509-1-01 | KOM | 1,0 | 15,58 | 0,80 | 0,95 | 0,90 | 0,95 | 10,12 | 10,12 |
| 3176 | PAPUČICA | KH 367 PLI/6 | KOM | 1,0 | 25,50 | 0,80 | 0,95 | 0,90 | 0,95 | 16,57 | 16,57 |
| 3177 | NOŽ | 207006-2-00 | KOM | 1,0 | 11,56 | 0,80 | 0,95 | 0,90 | 0,95 | 7,51 | 7,51 |
| 3178 | NOŽ DONJI YAMATO | 2100167 | KOM | 10,0 | 18,00 | 0,80 | 0,95 | 0,90 | 0,95 | 11,70 | 116,96 |
| 3179 | GRAJFER | 20712047 | KOM | 4,0 | 2,60 | 0,80 | 0,95 | 0,90 | 0,95 | 1,69 | 6,76 |
| 3180 | PAPUČICA | GL1245 | KOM | 1,0 | 86,59 | 0,80 | 0,95 | 0,90 | 0,95 | 56,27 | 56,27 |
| 3181 | PAPUČICA | S68 5/16 | KOM | 1,0 | 20,48 | 0,80 | 0,95 | 0,90 | 0,95 | 13,31 | 13,31 |
| 3182 | PAPUČICA | S513 | KOM | 1,0 | 25,50 | 0,80 | 0,95 | 0,90 | 0,95 | 16,57 | 16,57 |
| 3183 | PAPUČICA | SILAC 1489 | KOM | 1,0 | 25,50 | 0,80 | 0,95 | 0,90 | 0,95 | 16,57 | 16,57 |
| 3184 | PAPUČICA ZA SKRIVENI CIF | S518 N-G | KOM | 1,0 | 8,05 | 0,80 | 0,95 | 0,90 | 0,95 | 5,23 | 5,23 |
| 3185 | PAPUČICA NECCHI / PFAFF | | KOM | 2,0 | 4,60 | 0,80 | 0,95 | 0,90 | 0,95 | 2,99 | 5,98 |
| 3186 | PAPUČICA CIK-CAK BROTHER 5mm | 112800-001 | KOM | 2,0 | 13,00 | 0,80 | 0,95 | 0,90 | 0,95 | 8,45 | 16,89 |
| 3187 | PAPUČICA | KP1510 PR-1 | KOM | 13,0 | 81,17 | 0,80 | 0,95 | 0,90 | 0,95 | 52,74 | 685,68 |

Rješenjem Županijskog suda u Bjelovaru o imenovanju br. 4 Su-406/98, od 14.veljače 2017. godine, imenovan za:

„Stalnog sudskog vještaka strojarske struke“

HRVATSKO DRUŠTVO SUDSKIH VJEŠTAKA
STALNI SUDSKI VJEŠTAK STROJARSKE STRUKE

Kresimir Antulov ing. strojarstva

Franje Kuhača 8, 43000 Bjelovar, Telefon: 043/246-999, mob: 098/449-984, mail: kresimir.antulov@gmail.com

| | | | | | | | | | | | |
|------|-------------------------|---------------|-----|------------|-------|------|------|------|------|-------|-------|
| 3188 | PAPUČICA | S85 3/16 | KOM | 4,0 | 11,68 | 0,80 | 0,95 | 0,90 | 0,95 | 7,59 | 30,36 |
| 3189 | PAPUČICA STRAŽNJA ADLER | SILAC 5769 | KOM | 1,0 | 5,20 | 0,80 | 0,95 | 0,90 | 0,95 | 3,38 | 3,38 |
| 3190 | PAPUČICA | J7R01117 | KOM | 1,0 | 8,40 | 0,80 | 0,95 | 0,90 | 0,95 | 5,46 | 5,46 |
| 3191 | PAPUČICA STRAŽNJA | KH269PL/5mm | KOM | 1,0 | 48,27 | 0,80 | 0,95 | 0,90 | 0,95 | 31,37 | 31,37 |
| 3192 | PAPUČICA | U193K | KOM | 2,0 | 12,68 | 0,80 | 0,95 | 0,90 | 0,95 | 8,24 | 16,48 |
| 3193 | PAPUČICA | 13981/8 | KOM | 1,0 | 8,40 | 0,80 | 0,95 | 0,90 | 0,95 | 5,46 | 5,46 |
| 3194 | PAPUČICA | KP295LN | KOM | 1,0 | 40,85 | 0,80 | 0,95 | 0,90 | 0,95 | 26,54 | 26,54 |
| 3195 | PAPUČICA PREDNJA NECCHI | 90330 / CL840 | KOM | 1,0 | 4,60 | 0,80 | 0,95 | 0,90 | 0,95 | 2,99 | 2,99 |
| 3196 | PAPUČICA PFAFF | 91-044227-04 | KOM | 6,0 | 4,63 | 0,80 | 0,95 | 0,90 | 0,95 | 3,01 | 18,05 |
| 3197 | NOŽ REECE | 20-0091-1-000 | KOM | 5,0 | 7,00 | 0,80 | 0,95 | 0,90 | 0,95 | 4,55 | 22,74 |
| 3198 | NOŽ REECE | 10-006A-235B | KOM | 4,0 | 5,41 | 0,80 | 0,95 | 0,90 | 0,95 | 3,52 | 14,06 |
| 3199 | NOŽ GARUDAN | 10-002A-257A | KOM | 1,0 | 5,85 | 0,80 | 0,95 | 0,90 | 0,95 | 3,80 | 3,80 |
| 3200 | NOŽ SINGER | 29-924993-70 | KOM | 3,0 | 31,66 | 0,80 | 0,95 | 0,90 | 0,95 | 20,57 | 61,72 |
| 3201 | NOŽ MAUSER | JABD815 | KOM | 1,0 | 5,27 | 0,80 | 0,95 | 0,90 | 0,95 | 3,42 | 3,42 |
| 3202 | NOŽ TEXTIMA | 14889 | KOM | 1,0 | 7,00 | 0,80 | 0,95 | 0,90 | 0,95 | 4,55 | 4,55 |
| 3203 | NOŽ REECE | S356N-1 | KOM | 2,0 | 8,33 | 0,80 | 0,95 | 0,90 | 0,95 | 5,41 | 10,83 |
| 3204 | NOŽ NECCHI | 1808140-00 | KOM | 1,0 | 7,20 | 0,80 | 0,95 | 0,90 | 0,95 | 4,68 | 4,68 |
| 3205 | NOŽ | 6031218P700 | KOM | 2,0 | 6,00 | 0,80 | 0,95 | 0,90 | 0,95 | 3,90 | 7,80 |
| 3206 | NOŽ BERNINA WIDIA | 501-454-03 | KOM | 7,0 | 5,00 | 0,80 | 0,95 | 0,90 | 0,95 | 3,25 | 22,74 |
| 3207 | NOŽ REECE | 17-0064-5-864 | KOM | 3,0 | 5,41 | 0,80 | 0,95 | 0,90 | 0,95 | 3,52 | 10,55 |
| 3208 | NOŽ | B4471-02A | KOM | 5,0 | 7,00 | 0,80 | 0,95 | 0,90 | 0,95 | 4,55 | 22,74 |
| 3209 | NOŽ TOYOTA | 0252072-1453 | KOM | 1,0 | 6,00 | 0,80 | 0,95 | 0,90 | 0,95 | 3,90 | 3,90 |
| 3210 | NOŽ | 131502 | KOM | 2,0 | 6,00 | 0,80 | 0,95 | 0,90 | 0,95 | 3,90 | 7,80 |
| 3211 | NOŽ NECCHI | 1026928-0-00 | KOM | 5,0 | 5,41 | 0,80 | 0,95 | 0,90 | 0,95 | 3,52 | 17,58 |
| 3212 | NOŽ TRANSPORTA | H32211G205 | KOM | 6,0 | 4,50 | 0,80 | 0,95 | 0,90 | 0,95 | 2,92 | 17,54 |

Rješenjem Županijskog suda u Bjelovaru o imenovanju br. 4 Su-406/98, od 14.veljače 2017. godine, imenovan za:

„Stalnog sudskog vještaka strojarske struke“

HRVATSKO DRUŠTVO SUDSKIH VJEŠTAKA
STALNI SUDSKI VJEŠTAK STROJARSKE STRUKE

Kresimir Antulov ing. strojarstva

Franje Kuhača 8, 43000 Bjelovar, Telefon: 043/246-999, mob: 098/449-984, mail: kresimir.antulov@gmail.com

| | | | | | | | | | | | |
|------|--------------------------|--------------|-----|-----|-------|------|------|------|------|-------|-------------------|
| 3213 | GRAJFER GARUDAN | S1-1134 | KOM | 1,0 | 45,00 | 0,80 | 0,95 | 0,90 | 0,95 | 29,24 | 29,24 |
| 3214 | GRAJFER NECCHI | 750042-0-00 | KOM | 2,0 | 35,00 | 0,80 | 0,95 | 0,90 | 0,95 | 22,74 | 45,49 |
| 3215 | GRAJFER BERNINA | A10431000 | KOM | 4,0 | 25,00 | 0,80 | 0,95 | 0,90 | 0,95 | 16,25 | 64,98 |
| 3216 | GRAJFER SIRUBA | HE22 | KOM | 2,0 | 20,00 | 0,80 | 0,95 | 0,90 | 0,95 | 13,00 | 25,99 |
| 3217 | NOŽ IGLE | HA100C2170 | KOM | 9,0 | 6,00 | 0,80 | 0,95 | 0,90 | 0,95 | 3,90 | 35,09 |
| 3218 | NOŽ PAPUČICA SINGER 190 | | KOM | 2,0 | 6,00 | 0,80 | 0,95 | 0,90 | 0,95 | 3,90 | 7,80 |
| 3219 | PAPUČICA | B1511173-A | KOM | 4,0 | 20,48 | 0,80 | 0,95 | 0,90 | 0,95 | 13,31 | 53,23 |
| 3220 | NOŽ POKRETN | 10-006A-2700 | KOM | 1,0 | 3,45 | 0,80 | 0,95 | 0,90 | 0,95 | 2,24 | 2,24 |
| 3221 | NOŽ BERNINA | 501-434-03 | KOM | 6,0 | 5,00 | 0,80 | 0,95 | 0,90 | 0,95 | 3,25 | 19,49 |
| 3222 | NOŽ REECE | 14-1197-0 | KOM | 2,0 | 5,41 | 0,80 | 0,95 | 0,90 | 0,95 | 3,52 | 7,03 |
| 3223 | PAPUČICA CIK-CAK BROTHER | 112800-001 | KOM | 1,0 | 13,00 | 0,80 | 0,95 | 0,90 | 0,95 | 8,45 | 8,45 |
| 3224 | PAPUČICA | 3 5/32 | KOM | 1,0 | 8,05 | 0,80 | 0,95 | 0,90 | 0,95 | 5,23 | 5,23 |
| 3225 | PAPUČICA | S518N-G | KOM | 1,0 | 8,05 | 0,80 | 0,95 | 0,90 | 0,95 | 5,23 | 5,23 |
| 3226 | NOŽ POMIČNI SUNSTAR | 10-016A-5607 | KOM | 5,0 | 3,45 | 0,80 | 0,95 | 0,90 | 0,95 | 2,24 | 11,21 |
| | | | | | | | | | | | |
| | UKUPNO | | | | | | | | | | 152.317,40 |

Rješenjem Županijskog suda u Bjelovaru o imenovanju br. 4 Su-406/98, od 14.veljače 2017. godine, imenovan za:

„Stalnog sudskog vještaka strojarske struke“

HRVATSKO DRUŠTVO SUDSKIH VJEŠTAKA

STALNI SUDSKI VJEŠTAK STROJARSKE STRUKE

Krešimir Antulov ing. strojstva

Franje Kuhača 8, 43000 Bjelovar, Telefon: 043/246-999, mob: 098/449-984, mail: kresimir.antulov@gmail.com

REKAPITULACIJA PROCJENE TRŽIŠNE VRIJEDNOSTI STROJEVA, UREĐAJA, OPREME I REZERVNIH DIJELOVA

TVRTKA: Global-euro-trade d.o.o. u stečaju
ZAGREB, Medarska ulica 69

Procjena strojeva, uređaja, opreme i rezervnih dijelova u tvrtki „Global-euro-trade“ d.o.o. u stečaju – Zagreb, Medarska ulica 69, prikazana u tablici rekapitulacije na predhodnom listu elaborata, kao i na procjenama pojedinih proizvodnih cjelina, s ukupno 34 pozicija, daju slijedeću tržišnu vrijednost:

| | |
|--|-----------------------|
| 1. Tržišna vrijednost procijenjenih strojeva, uređaja i opreme, iznosi | 12.338,48 Eur |
| 2. Tržišna vrijednost procijenjenih rez. dijelova i potrošnog materijala | <u>152.317,40 Eur</u> |
| UKUPNO: | 164.655,88 Eur |

Ukupna tržišna (prodajna) vrijednost procijenjenih strojeva, opreme i rezervnih dijelova, tvrtke „Global-euro-trade“ d.o.o. u stečaju – Zagreb, Medarska ulica 69, iznosi:

164.655,88 EUR

 Stalni sudski vještak
Krešimir Antulov ing.

U Bjelovaru, 28.01.2025 godine.

Rješenjem Županijskog suda u Bjelovaru o imenovanju br. 4 Su-406/98, od 14. veljače 2017. godine, imenovan za:
„Stalnog sudskog vještaka strojarske struke“